

SENATO DELLA REPUBBLICA

———— XVIII LEGISLATURA ————

Doc. XV
n. 224

RELAZIONE DELLA CORTE DEI CONTI

AL PARLAMENTO

**sulla gestione finanziaria degli Enti sottoposti a controllo
in applicazione della legge 21 marzo 1958, n. 259**

ENEL SOCIETÀ PER AZIONI (ENEL Spa)

(Esercizio 2018)

—————
Comunicata alla Presidenza il 26 novembre 2019
—————

VOLUME II

INDICE
—**VOLUME I**

Determinazione della Corte dei conti n. 121/2019 del 12 novembre 2019	<i>Pag.</i>	VII
Relazione sul risultato del controllo eseguito sulla gestione finanziaria di ENEL – Società per Azioni per l'esercizio 2018	»	IX

DOCUMENTI ALLEGATI*Esercizio 2018:*

Relazione sulla gestione	»	147
Bilancio consuntivo	»	517

VOLUME II

Relazione del Collegio sindacale	»	603
--	---	-----

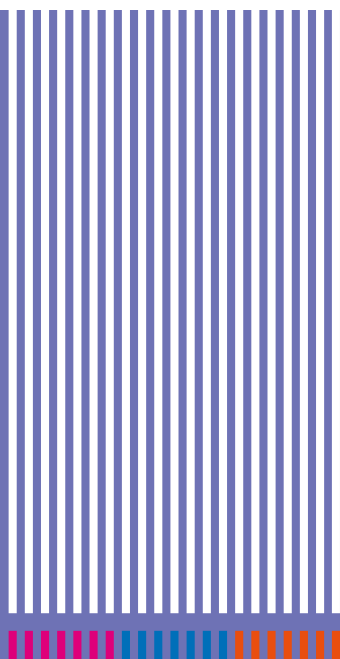

05

Relazioni



Relazione del Collegio Sindacale all'Assemblea degli azionisti di Enel SpA

RELAZIONE DEL COLLEGIO SINDACALE ALL'ASSEMBLEA DEGLI AZIONISTI DI ENEL
S.P.A. CONVOCATA PER L'APPROVAZIONE DEL BILANCIO DI ESERCIZIO 2018

(ai sensi dell'art. 153 del Decreto Legislativo n. 58/1998)

Signori Azionisti,

nel corso dell'esercizio che si è chiuso il 31 dicembre 2018 abbiamo svolto nell'ambito di Enel S.p.A. (nel prosieguo indicata anche come "Enel" o la "Società") l'attività di vigilanza prevista dalla legge. In particolare, ai sensi del combinato disposto dell'art. 149, comma 1 del Decreto Legislativo 24 febbraio 1998, n. 58 (d'ora in avanti, per brevità, indicato come "Testo Unico della Finanza") e dell'art. 19, comma 1 del Decreto Legislativo 27 gennaio 2010, n. 39, così come modificato dal Decreto Legislativo 17 luglio 2016, n. 135 (d'ora in avanti, per brevità, indicata come "Decreto 39/2010"), abbiamo vigilato circa:

- l'osservanza della legge e dello statuto, nonché il rispetto dei principi di corretta amministrazione nello svolgimento delle attività sociali;
- il processo di informativa finanziaria e l'adeguatezza del sistema amministrativo-contabile della Società, nonché sull'affidabilità di quest'ultimo nel rappresentare correttamente i fatti di gestione;
- la revisione legale dei conti annuali e dei conti consolidati, nonché circa il processo di selezione e l'indipendenza della Società di revisione legale dei conti;
- l'adeguatezza e l'efficacia del sistema di controllo interno e di gestione dei rischi;
- l'adeguatezza della struttura organizzativa della Società, per gli aspetti di nostra competenza;
- le modalità di concreta attuazione delle regole di governo societario previste dal Codice di Autodisciplina delle società quotate (d'ora in avanti, per brevità, indicato come "Codice di Autodisciplina"), cui la Società aderisce;
- l'adeguatezza delle disposizioni impartite da parte della Società alle proprie controllate per consentire a Enel di adempiere regolarmente agli obblighi di informativa al pubblico previsti dalla legge.

Nello svolgimento degli opportuni controlli e verifiche sui profili e sugli ambiti di attività sopra evidenziati non abbiamo riscontrato particolari criticità.

Tenuto conto delle indicazioni fornite dalla CONSOB con Comunicazione DEM/1025564 del 6 aprile 2001 e successivi aggiornamenti, riferiamo e segnaliamo in particolare quanto segue:

- abbiamo vigilato circa l'osservanza della legge e dello statuto e non abbiamo osservazioni da formulare al riguardo;

- abbiamo ricevuto dall'Amministratore Delegato, con periodicità trimestrale e anche attraverso la nostra partecipazione alle riunioni del Consiglio di Amministrazione di Enel, adeguate informazioni sull'attività svolta, sul generale andamento della gestione e sulla sua prevedibile evoluzione, nonché sulle operazioni di maggior rilievo economico, finanziario e patrimoniale effettuate dalla Società e dalle sue controllate. Possiamo dare atto che le azioni deliberate e poste in essere sono state conformi alla legge e allo statuto e non sono state manifestamente imprudenti, azzardate, in potenziale conflitto di interessi, in contrasto con le delibere assunte dall'Assemblea o tali da compromettere l'integrità del patrimonio sociale. Per la descrizione delle caratteristiche delle operazioni di maggior rilievo economico, finanziario e patrimoniale esaminate, si rimanda a quanto riferito nella Relazione sulla gestione al Bilancio della Società e al Bilancio consolidato del Gruppo Enel per l'esercizio 2018 (nell'ambito del capitolo "Fatti di rilievo del 2018");
- non abbiamo riscontrato l'esistenza di operazioni atipiche o inusuali svolte con terzi, con società del Gruppo o con altre parti correlate;
- nel capitolo "Informativa sulle parti correlate", inserito nelle note di commento al Bilancio dell'esercizio 2018 della Società, gli Amministratori indicano adeguatamente le principali operazioni effettuate dalla Società con parti correlate, essendo queste ultime individuate sulla base dei principi contabili internazionali e delle disposizioni emanate in materia dalla CONSOB. A tale capitolo rinviamo per quanto attiene alla individuazione della tipologia delle operazioni in questione e dei relativi effetti economici, patrimoniali e finanziari. Sono ivi richiamate, inoltre, le modalità procedurali adottate per assicurare che le operazioni con parti correlate vengano effettuate nel rispetto di criteri di trasparenza, nonché di correttezza procedurale e sostanziale. Si dà atto che le operazioni ivi indicate sono state poste in essere nel rispetto delle modalità di approvazione ed esecuzione previste nell'apposita procedura - adottata nel rispetto di quanto disposto dall'art. 2391-bis del codice civile e dalla disciplina attuativa dettata dalla CONSOB - descritta nella Relazione sul governo societario e gli assetti proprietari per l'esercizio 2018. Le operazioni con parti correlate riportate nelle note di commento al Bilancio dell'esercizio 2018 della Società sono riconducibili all'ordinaria gestione, sono state effettuate nell'interesse della Società e regolate a condizioni di mercato;
- la Società ha dichiarato di avere redatto il Bilancio dell'esercizio 2018 - al pari di quello dell'esercizio precedente - in conformità ai principi contabili internazionali IAS-IFRS (nonché alle interpretazioni emesse al riguardo dall'IFRIC e dal SIC) riconosciuti nell'Unione Europea ai sensi del Regolamento (CE) n. 1606/2002 e in vigore alla chiusura dell'esercizio 2018, nonché in base a quanto disposto dal

2

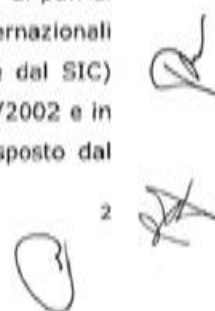

Decreto Legislativo 28 febbraio 2005, n. 38 e ai relativi provvedimenti attuativi. Il Bilancio dell'esercizio 2018 della Società, inoltre, è redatto nella prospettiva della continuità aziendale e applicando il metodo del costo storico, ad eccezione delle voci che secondo gli IFRS-EU sono rilevate al *fair value*, come indicato nei criteri di valutazione delle singole voci del Bilancio consolidato. Nelle note di commento al Bilancio della Società si fa parimenti rinvio al Bilancio consolidato per quanto riguarda i principi contabili e i criteri di valutazione adottati, fatta eccezione per le partecipazioni in società controllate, società collegate e *joint venture*, che sono valutate nel Bilancio della Società al costo di acquisto, rettificato per eventuali perdite di valore. Anche riguardo ai principi contabili di recente emanazione, nelle note di commento al Bilancio della Società si fa rinvio a quanto indicato nel Bilancio consolidato. Il Bilancio dell'esercizio 2018 della Società è stato sottoposto a revisione legale da parte della Società di revisione EY S.p.A. che, ai sensi dell'art. 14 del Decreto 39/2010 e dell'art. 10 del Regolamento (UE) n. 537/2014, ha espresso nella propria relazione un giudizio senza rilievi né richiami di informativa, anche con riferimento alla coerenza della Relazione sulla gestione e di alcune specifiche informazioni contenute nella Relazione sul governo societario e gli assetti proprietari con il Bilancio della Società nonché alla conformità della medesima Relazione sulla gestione alle norme di legge. La relazione di EY S.p.A. include inoltre:

- una illustrazione degli aspetti chiave della revisione contabile del Bilancio della Società; e
- la dichiarazione, resa ai sensi dell'art. 14, comma 2, lettera e), del Decreto 39/2010, relativa alla mancata identificazione di errori significativi nei contenuti della Relazione sulla gestione;
- la Società ha dichiarato di avere redatto anche il Bilancio consolidato dell'esercizio 2018 del Gruppo Enel - ai pari di quello dell'esercizio precedente - in conformità ai principi contabili internazionali IAS-IFRS (nonché alle interpretazioni emesse al riguardo dall'IFRIC e dal SIC) riconosciuti nell'Unione Europea ai sensi del Regolamento (CE) n. 1606/2002 e in vigore alla chiusura dell'esercizio 2018, nonché in base a quanto disposto dal Decreto Legislativo 28 febbraio 2005, n. 38 e ai relativi provvedimenti attuativi. Il Bilancio consolidato dell'esercizio 2018 del Gruppo Enel è redatto nella prospettiva della continuità aziendale e applicando il metodo del costo storico, ad eccezione delle voci che secondo gli IFRS-EU sono rilevate al *fair value* (come indicato nei criteri di valutazione delle singole voci) e delle attività non correnti (o gruppi in dismissione) classificate come possedute per la vendita, che sono valutate al minore tra il valore contabile e il *fair value* al netto

dei costi di vendita. Nelle note di commento al Bilancio consolidato sono riportati analiticamente i principi contabili e i criteri di valutazione adottati. Riguardo ai principi contabili di recente emanazione, nelle note di commento al Bilancio consolidato sono riportati (i) i nuovi principi applicati nel 2018, i quali, secondo quanto ivi indicato, non hanno comportato impatti significativi nell'esercizio di riferimento e (ii) i principi di futura applicazione. Il Bilancio consolidato dell'esercizio 2018 del Gruppo Enel è stato anch'esso sottoposto a revisione legale da parte della Società di revisione EY S.p.A. che, ai sensi dell'art. 14 del Decreto 39/2010 e dell'art. 10 del Regolamento (UE) n. 537/2014, ha espresso nella propria relazione un giudizio senza rilievi né richiami di informativa, anche con riferimento alla coerenza della Relazione sulla gestione e di alcune specifiche informazioni contenute nella Relazione sul governo societario e gli assetti proprietari con il Bilancio consolidato nonché alla conformità della medesima Relazione sulla gestione alle norme di legge. La relazione di EY S.p.A. include inoltre:

- una illustrazione degli aspetti chiave della revisione contabile del Bilancio consolidato; e
- le dichiarazioni, rese ai sensi dell'art. 14, comma 2, lettera e), del Decreto 39/2010 e dell'art. 4 del Regolamento Consob n. 20267 del 18 gennaio 2018 (di attuazione del Decreto Legislativo 30 dicembre 2016, n. 254), relative rispettivamente alla mancata identificazione di errori significativi nei contenuti della Relazione sulla gestione e alla verifica dell'avvenuta approvazione da parte del Consiglio di Amministrazione della dichiarazione consolidata di carattere non finanziario.

Per gli incarichi a essa conferiti, la Società di revisione EY S.p.A. ha altresì emesso le relazioni sulla revisione dei bilanci relativi all'esercizio 2018 delle più rilevanti società italiane del Gruppo Enel senza rilievi. Inoltre, nel corso degli incontri periodici con i rappresentanti della Società di revisione EY S.p.A., questi ultimi non hanno evidenziato criticità relative ai *reporting packages* delle principali società estere del Gruppo Enel, selezionati dai revisori stessi in base al piano di lavoro predisposto per la revisione del Bilancio consolidato del Gruppo Enel, tali da fare emergere rilievi da riportare nel giudizio sul Bilancio medesimo;

- tenuto conto delle raccomandazioni formulate dall'Autorità Europea degli Strumenti Finanziari e dei Mercati ("ESMA") in data 21 gennaio 2013 (confermate, da ultimo, nel *Public Statement* del 27 ottobre 2015), intese ad assicurare una maggiore trasparenza delle metodologie adottate da parte delle società quotate nell'ambito delle procedure di *impairment test* sull'avviamento, nonché in linea con quanto raccomandato dal documento congiunto Banca d'Italia - CONSOB - ISVAP n. 4 del

4

3 marzo 2010 e alla luce delle indicazioni da ultimo fornite dalla stessa CONSOB nella Comunicazione n. 7780 del 28 gennaio 2016, la rispondenza della procedura di *impairment test* alle prescrizioni del principio contabile internazionale IAS 36 ha formato oggetto di espressa approvazione da parte del Consiglio di Amministrazione della Società, previo parere favorevole rilasciato al riguardo dal Comitato controllo e rischi, nel mese di febbraio 2019, in data anteriore rispetto a quella di approvazione dei documenti di Bilancio relativi al 2018;

- abbiamo esaminato la proposta del Consiglio di Amministrazione di destinazione dell'utile dell'esercizio 2018 e non abbiamo osservazioni al riguardo;
- il Consiglio di Amministrazione della Società, a seguito delle opportune verifiche effettuate da parte del Comitato controllo e rischi e di codesto Collegio Sindacale nel mese di marzo 2019, ha attestato in sede di approvazione del Bilancio dell'esercizio 2018 la perdurante osservanza, nell'ambito del Gruppo Enel, della disciplina dettata dalla CONSOB (nell'art. 15 del c.d. "Regolamento Mercati", approvato con Deliberazione n. 20249 del 28 dicembre 2017) in materia di trasparenza contabile, di adeguatezza della struttura organizzativa e del sistema dei controlli interni che le società controllate, costituite e regolate dalla legge di Stati non appartenenti all'Unione Europea, devono rispettare affinché le azioni di Enel possano rimanere quotate nei mercati regolamentati italiani;
- abbiamo vigilato, per quanto di nostra competenza, sull'adeguatezza della struttura organizzativa della Società (e, più in generale, del Gruppo Enel nel suo insieme) tramite l'acquisizione di informazioni dai responsabili delle competenti funzioni aziendali e incontri con i Collegi Sindacali ovvero con gli equivalenti organismi di controllo di alcune delle principali società del Gruppo Enel, italiane ed estere, al fine del reciproco scambio di dati e informazioni rilevanti. Al riguardo si segnala che la struttura organizzativa del Gruppo Enel è basata, a partire dalla seconda metà dell'esercizio 2014, su una matrice *Global Business Lines/Geografie* e – tenuto conto delle modifiche intervenute da ultimo nel corso del 2017 – si articola in: (i) *Global Business Lines*, cui è affidato il compito di gestire e sviluppare gli asset, ottimizzandone le prestazioni e il ritorno sul capitale investito, nelle varie aree geografiche di presenza del Gruppo. Le *Global Business Lines* sono suddivise in: Infrastrutture e Reti, Enel Green Power, Generazione Termica, *Trading* ed Enel X; (ii) Paesi e Regioni, cui è affidato nell'ambito di ciascuna area geografica di presenza del Gruppo il compito di gestire le relazioni con organi istituzionali, autorità regolatorie, *media* e altri *stakeholder* locali, nonché di promuovere lo sviluppo della base clienti con riferimento alle attività di vendita di energia elettrica e gas, fornendo altresì supporto in termini di attività di *staff* e altri servizi alle *Global*

PM
A^S
O

Business Lines e adottando adeguati *standard* in materia di *security, safety* e ambientale. Paesi e Regioni sono suddivisi in: Italia, Iberia, Europa e Affari Euro-Mediterranei, Sud America, Nord e Centro America, nonché Africa, Asia e Oceania; (iii) Funzioni Globali di Servizio, cui è affidato il compito di gestire le attività di *information and communication technology* e gli acquisti a livello di Gruppo; (iv) Funzioni di *Holding*, cui è affidato il compito di gestire i processi di *governance* a livello di Gruppo, così suddivise: Amministrazione, Finanza e Controllo, Risorse Umane e Organizzazione, Comunicazione, Affari Legali e Societari, *Audit*, Innovazione e Sostenibilità. Riteniamo che il modello organizzativo sopra descritto sia adeguato a supportare lo sviluppo strategico della Società e del Gruppo Enel e risulti coerente con le esigenze di controllo;

- nel corso degli incontri con i Collegi Sindacali ovvero con gli equivalenti organismi di controllo di alcune delle principali società del Gruppo Enel, italiane ed estere, non sono emerse risultanze di significatività tale da dovere essere riportate nella presente relazione;
- abbiamo vigilato sull'indipendenza della Società di revisione, avendo ricevuto in data odierna dalla stessa EY S.p.A. specifica conferma scritta circa la sussistenza di tale requisito (secondo quanto previsto dall'art. 6, paragrafo 2, lett. a) del Regolamento (UE) n. 537/2014) e avendo discusso i contenuti di tale dichiarazione con il socio responsabile della revisione; a tale riguardo abbiamo inoltre vigilato – così come previsto dall'art. 19, comma 1, lett. e) del Decreto 39/2010 – circa la natura e l'entità dei servizi diversi dall'incarico principale di revisione legale dei conti prestati alla Società e alle altre società del Gruppo Enel da parte di EY S.p.A. e delle entità appartenenti al relativo *network*, i cui corrispettivi sono indicati nelle note di commento al Bilancio della Società. In seguito alle verifiche effettuate, il Collegio Sindacale ritiene che non esistano criticità in ordine all'indipendenza della Società di revisione EY S.p.A.

Abbiamo tenuto periodiche riunioni con gli esponenti della medesima Società di revisione, ai sensi dell'art. 150, comma 3 del Testo Unico della Finanza, nel corso delle quali non sono emerse risultanze di significatività tale da dovere essere riportate nella presente relazione.

Con specifico riguardo a quanto previsto dall'art. 11 del Regolamento (UE) n. 537/2014, la Società di revisione EY S.p.A. ha presentato in data odierna al Collegio Sindacale, con riferimento all'esercizio 2018, la "relazione aggiuntiva" sui risultati della revisione legale dei conti svolta, dalla quale non emergono difficoltà significative incontrate nel corso della revisione stessa, né carenze significative concernenti il sistema di controllo interno per l'informativa finanziaria e/o il sistema

contabile di Enel. Il Collegio Sindacale provvederà a trasmettere tempestivamente tale relazione al Consiglio di Amministrazione, corredata da proprie eventuali osservazioni, secondo quanto previsto dall'art. 19, comma 1, lett. a) del Decreto 39/2010.

La medesima Società di revisione non ha elaborato la lettera di suggerimenti (c.d. "management letter") riferita all'esercizio 2018;

- abbiamo vigilato sull'espletamento di un'apposita procedura di selezione volta al conferimento dell'incarico di revisione legale dei conti di Enel S.p.A. per il periodo 2020-2028, alla quale hanno preso parte qualificate società di revisione. Nell'ambito di tale procedura, il Collegio Sindacale ha dapprima valutato ed approvato i criteri tecnici ed economici di selezione e, quindi, ha esaminato e approvato gli esiti della valutazione tecnica ed economica delle offerte pervenute, nel rispetto delle previsioni di cui all'art. 19, comma 1, lett. f) del Decreto 39/2010 e dell'art. 16 del Regolamento (UE) n. 537/2014 che affidano al Collegio Sindacale la responsabilità della procedura di selezione. Nel rispetto della normativa di riferimento, tale procedura si è conclusa con l'elaborazione da parte del Collegio stesso di una proposta motivata, presentata all'Assemblea degli Azionisti e contenente due possibili alternative di conferimento tra le società di revisione che hanno partecipato alla procedura, accompagnata da una preferenza debitamente giustificata per una delle due;
- abbiamo vigilato sul processo di informativa finanziaria, sull'adeguatezza del sistema amministrativo-contabile della Società e sull'affidabilità di quest'ultimo nel rappresentare correttamente i fatti di gestione, nonché sul rispetto dei principi di corretta amministrazione nello svolgimento delle attività sociali e non abbiamo osservazioni da formulare al riguardo. Abbiamo svolto le relative verifiche mediante l'ottenimento di informazioni da parte del responsabile della Funzione Amministrazione, Finanza e Controllo della Società (tenuto conto del ruolo di Dirigente preposto alla redazione dei documenti contabili societari rivestito dall'interessato), nonché attraverso l'esame della documentazione aziendale e l'analisi dei risultati del lavoro svolto dalla Società di revisione EY S.p.A. L'Amministratore Delegato e il Dirigente preposto alla redazione dei documenti contabili societari di Enel hanno attestato con apposita relazione, con riferimento al Bilancio dell'esercizio 2018 della Società: (i) l'adeguatezza in relazione alle caratteristiche dell'impresa e l'effettiva applicazione delle procedure amministrative e contabili per la formazione del Bilancio stesso; (ii) la conformità del contenuto del bilancio medesimo ai principi contabili internazionali applicabili riconosciuti nell'Unione Europea ai sensi del Regolamento (CE) n. 1606/2002; (iii) la



corrispondenza del Bilancio in questione alle risultanze dei libri e delle scritture contabili e la sua idoneità a rappresentare in maniera veritiera e corretta la situazione patrimoniale, economica e finanziaria della Società; (iv) che la Relazione sulla gestione, che correda il Bilancio, comprende un'analisi attendibile dell'andamento e del risultato della gestione, nonché della situazione della Società, unitamente alla descrizione dei principali rischi e incertezze cui quest'ultima è esposta. Nella citata relazione è stato altresì segnalato che l'adeguatezza delle procedure amministrative e contabili per la formazione del Bilancio della Società è stata verificata mediante la valutazione del sistema di controllo interno sull'informativa finanziaria (supportata anche dagli esiti del c.d. "testing indipendente", affidato a una qualificata società di consulenza e alla funzione *Audit* della Società, ciascuna per quanto di competenza in relazione alla differente natura dei vari controlli) e che dalla valutazione di detto sistema non sono emersi aspetti di rilievo. Analoga relazione di attestazione risulta redatta con riguardo al Bilancio consolidato del Gruppo Enel per l'esercizio 2018;

- abbiamo vigilato sull'adeguatezza ed efficacia del sistema di controllo interno e di gestione dei rischi, principalmente mediante periodici incontri con il responsabile della Funzione *Audit* della Società, nonché tenendo la maggior parte delle riunioni congiuntamente al Comitato Controllo e Rischi. Alla luce delle verifiche effettuate e in assenza di significative criticità rilevate, si ha motivo di ritenere che il sistema di controllo interno e di gestione dei rischi sia adeguato ed efficace; si segnala che il Consiglio di Amministrazione della Società, nel mese di febbraio 2019, ha espresso una valutazione conforme sul punto e ha altresì riconosciuto, nel mese di novembre 2018, la compatibilità dei principali rischi connessi agli obiettivi strategici indicati nel Piano Industriale 2019-2023 con una gestione dell'impresa coerente con i medesimi obiettivi;
- abbiamo ricevuto nel corso del 2018 due denunce riferite a fatti ritenuti censurabili ai sensi dell'art. 2408 del codice civile, formulate in relazione allo svolgimento dell'Assemblea degli Azionisti del 24 maggio 2018. In particolare, tali denunce hanno riguardato in un caso la tempistica della messa a disposizione degli Azionisti del fascicolo contenente le domande *ante* Assemblea e le relative risposte e, nell'altro caso, il mancato accreditamento ai lavori assembleari nonché la mancata risposta a domande poste *ante* Assemblea. In entrambi i casi il Collegio Sindacale, effettuate le opportune verifiche con il supporto della Funzione Affari Legali e Societari, non ha riscontrato irregolarità da segnalare e ha informato gli Azionisti interessati circa l'esito delle analisi svolte. Non sono invece pervenuti esposti a codesto Collegio Sindacale nel corso del 2018;

- abbiamo vigilato sulle modalità di concreta attuazione del Codice di Autodisciplina, cui la Società aderisce, verificando la conformità del sistema di *corporate governance* di Enel alle raccomandazioni espresse da tale Codice. Una dettagliata informativa sul sistema di *corporate governance* della Società è contenuta nella Relazione sul governo societario e gli assetti proprietari per l'esercizio 2018. Si informa che nei mesi di giugno 2017, marzo 2018 e, da ultimo, marzo 2019, abbiamo avuto modo di verificare che il Consiglio di Amministrazione, nel valutare l'indipendenza dei propri componenti non esecutivi, ha correttamente applicato i criteri individuati nel Codice di Autodisciplina e il principio della prevalenza della sostanza sulla forma ivi indicato, avendo seguito a tal fine una procedura di accertamento trasparente, le cui caratteristiche sono descritte nella indicata Relazione sul governo societario e gli assetti proprietari per l'esercizio 2018. Nel corso dei mesi di marzo e settembre 2017, marzo 2018 e, da ultimo, marzo 2019, codesto Collegio Sindacale ha inoltre proceduto alla c.d. "autovalutazione" dell'indipendenza dei propri componenti. In tali occasioni il Collegio Sindacale ha verificato, in capo al Presidente Sergio Duca ed al Sindaco effettivo Romina Guglielmetti, il possesso dei requisiti di indipendenza previsti tanto dal Testo Unico della Finanza quanto dal Codice di Autodisciplina con riferimento agli Amministratori. Per quanto concerne il Sindaco effettivo Roberto Mazzei, il Collegio Sindacale ha avuto modo di accertare, nei mesi di settembre 2017, marzo 2018 e, da ultimo, marzo 2019, che egli, pur avendo perduto i requisiti di indipendenza previsti dal Codice di Autodisciplina con riferimento agli Amministratori (a seguito dell'assunzione di un suo stretto familiare quale responsabile dell'unità "*Global brand and advertising management*" presso la Funzione Comunicazione di Enel), continua a possedere le caratteristiche di indipendenza previste dal Testo Unico della Finanza con riguardo ai sindaci di società con azioni quotate;
- è stata per la prima volta effettuata con riferimento all'esercizio 2018 una valutazione della dimensione, della composizione e del funzionamento del Collegio Sindacale (c.d. "*board review*"), in analogia a quanto già accade per il Consiglio di Amministrazione fin dal 2004. Trattasi di una *best practice* che il Collegio Sindacale ha inteso adottare pur in assenza di una specifica raccomandazione del Codice di Autodisciplina e seguendo le modalità della "*peer-to-peer review*", ossia mediante la valutazione non solo del funzionamento dell'organo nel suo insieme, ma anche dello stile e del contenuto del contributo fornito da ciascuno dei Sindaci. Gli esiti della *board review* mostrano un quadro complessivo del funzionamento del Collegio Sindacale di Enel particolarmente positivo, dal quale emerge che tale organo ha saputo adottare modalità di funzionamento efficaci ed efficienti nonché allineate al

quadro normativo di riferimento, come attestato dalla società di consulenza indipendente incaricata di supportare il processo di valutazione.

Si segnala inoltre che, in base agli esiti della "board review" (per un approfondimento dei quali si rinvia a quanto indicato nella Relazione sul governo societario e gli assetti proprietari per l'esercizio 2018) e tenuto conto di quanto previsto nella Politica in materia di diversità dei propri componenti (approvata in data 29 gennaio 2018), il Collegio Sindacale – in vista del proprio rinnovo per scadenza del termine del mandato, previsto in occasione dell'Assemblea chiamata ad approvare il Bilancio della Società per l'esercizio 2018 – ha condiviso appositi "Orientamenti" indirizzati agli Azionisti (e consultabili sul sito internet aziendale) circa i vari profili la cui presenza nel nuovo Collegio è ritenuta opportuna;

- nel corso del 2018 il Collegio Sindacale ha avuto inoltre modo di partecipare ad un apposito programma di "induction", che si è articolato in 5 incontri ed è stato organizzato dalla Società per fornire ad Amministratori e Sindaci un'adeguata conoscenza dei settori di attività in cui opera il Gruppo Enel, nonché delle dinamiche aziendali e della loro evoluzione, dell'andamento dei mercati e del quadro normativo di riferimento. Per un'analisi delle tematiche trattate in occasione delle varie sessioni di "induction" si rinvia a quanto indicato nella Relazione sul governo societario e gli assetti proprietari per l'esercizio 2018;
- abbiamo vigilato sull'applicazione delle disposizioni del Decreto Legislativo 30 dicembre 2016, n. 254 (d'ora in avanti, per brevità, indicato come il "Decreto 254"), concernente la comunicazione di informazioni di carattere non finanziario e di informazioni sulla diversità da parte di talune imprese e gruppi di grandi dimensioni. Nello svolgimento di tale attività, abbiamo vigilato sull'adeguatezza del sistema organizzativo, amministrativo e di rendicontazione e controllo predisposto dalla Società al fine di consentire una corretta rappresentazione, nell'ambito della dichiarazione consolidata di carattere non finanziario relativa all'esercizio 2018, dell'attività del Gruppo Enel, dei suoi risultati e dei suoi impatti con riguardo ai temi di natura non finanziaria richiamati dall'art. 3, comma 1 del Decreto 254, non avendo osservazioni da formulare al riguardo. Si segnala che la Società di revisione EY S.p.A. ha rilasciato, ai sensi dell'art. 3, comma 10 del Decreto 254 e dell'art. 5 del Regolamento Consob n. 20267 del 18 gennaio 2018, l'attestazione circa la conformità delle informazioni fornite nella medesima dichiarazione consolidata di carattere non finanziario rispetto a quanto richiesto dalla normativa vigente;
- la Società, sin dalla quotazione delle proprie azioni in Borsa, ha adottato un apposito regolamento (modificato da ultimo nel mese di settembre 2018) per la gestione interna e il trattamento delle informazioni riservate, contenente anche le

procedure per la comunicazione all'esterno di documenti e informazioni concernenti la Società e il Gruppo, con particolare riferimento alle informazioni privilegiate; tale regolamento (consultabile sul sito internet aziendale) contiene adeguate disposizioni indirizzate alle società controllate per consentire a Enel di adempiere regolarmente agli obblighi di informativa al pubblico previsti dalla legge, ai sensi dell'art. 114, comma 2 del Testo Unico della Finanza;

- la Società ha adottato altresì fin dal 2002 e successivamente aggiornato un Codice Etico (anch'esso consultabile sul sito internet aziendale), che esprime gli impegni e le responsabilità etiche nella conduzione degli affari, regolando e uniformando i comportamenti aziendali su *standard* improntati alla massima trasparenza e correttezza verso tutti gli *stakeholder*;
- con riferimento alle previsioni del Decreto Legislativo 8 giugno 2001 n. 231 – che ha introdotto nell'ordinamento giuridico italiano un regime di responsabilità amministrativa (ma di fatto penale) a carico delle società per alcune tipologie di reati commessi dai relativi amministratori, dirigenti o dipendenti nell'interesse o a vantaggio delle società stesse – Enel ha adottato fin dal luglio 2002 un modello organizzativo e gestionale articolato in una "parte generale" e in diverse "parti speciali", dedicate alle diverse tipologie di reati individuati dal Decreto Legislativo n. 231/2001 e che il modello stesso intende prevenire. Per una descrizione delle modalità di adattamento di tale modello alle caratteristiche delle varie società italiane del Gruppo, nonché per un'indicazione delle finalità dell'*"Enel Global Compliance Program"* indirizzato alle società estere del Gruppo, si rinvia a quanto indicato nella Relazione sul governo societario e gli assetti proprietari per l'esercizio 2018. L'organismo chiamato a vigilare sul funzionamento e l'osservanza del modello stesso e a curare il suo aggiornamento adotta una composizione collegiale. Dal mese di dicembre 2017 tale organismo risulta composto da tre membri esterni dotati di specifiche competenze professionali in materia di organizzazione aziendale. Il Collegio Sindacale ha ricevuto adeguate informazioni sulle principali attività svolte nel corso del 2018 da parte del medesimo organismo di vigilanza, anche in occasione di incontri svoltisi con i relativi componenti; dall'esame di tali attività non è emersa evidenza di fatti e/o situazioni da menzionare nella presente relazione;
- nel corso dell'esercizio 2018 il Collegio Sindacale ha rilasciato i seguenti pareri:
 - un parere favorevole (nella riunione del 29 gennaio 2018) in merito al Piano di *Audit* 2018, secondo quanto previsto dall'art. 7.C.1, lett. c) del Codice di Autodisciplina, in vista delle deliberazioni di competenza del Consiglio di Amministrazione a tale riguardo;

irregolarità o, comunque, fatti significativi tali da richiedere la segnalazione alle Autorità di vigilanza ovvero menzione nella presente relazione.

Il Collegio Sindacale, a seguito dell'attività di vigilanza svolta e in base a quanto emerso nello scambio di dati e informazioni con la Società di revisione EY S.p.A., Vi propone di approvare il Bilancio della Società al 31 dicembre 2018 in conformità a quanto proposto dal Consiglio di Amministrazione.

Roma, 17 aprile 2019

Il Collegio Sindacale



Dott. Sergio Duca - Presidente



Avv. Romina Gugliemetti - Sindaco



Prof. Roberto Mazzei - Sindaco



Relazione della Società di revisione sul Bilancio 2018 di Enel SpA



Enel S.p.A.

Bilancio d'esercizio al 31 dicembre 2018

**Relazione della società di revisione indipendente
ai sensi dell'art. 14 del D. Lgs. 27 gennaio 2010, n. 39 e
dell'art. 10 del Regolamento (UE) n. 537/2014**



EY S.p.A.
Via Po, 32
00198 Roma

Tel: +39 06 324751
Fax: +39 06 32475504
ey.com



Relazione della società di revisione indipendente ai sensi dell'art. 14 del D. Lgs. 27 gennaio 2010, n. 39 e dell'art. 10 del Regolamento (UE) n. 537/2014

Agli Azionisti della
Enel S.p.A.

Relazione sulla revisione contabile del bilancio d'esercizio

Giudizio

Abbiamo svolto la revisione contabile del bilancio d'esercizio della Enel S.p.A. (la Società), costituito dallo stato patrimoniale al 31 dicembre 2018, dal conto economico, dal prospetto dell'utile complessivo rilevato nell'esercizio, dal prospetto delle variazioni del patrimonio netto, dal rendiconto finanziario per l'esercizio chiuso a tale data e dalle note di commento al bilancio che includono anche la sintesi dei più significativi principi contabili applicati.

A nostro giudizio, il bilancio d'esercizio fornisce una rappresentazione veritiera e corretta della situazione patrimoniale e finanziaria della Società al 31 dicembre 2018, del risultato economico e dei flussi di cassa per l'esercizio chiuso a tale data, in conformità agli International Financial Reporting Standards adottati dall'Unione Europea, nonché ai provvedimenti emanati in attuazione dell'art. 9 del D. Lgs. 28 febbraio 2005, n. 38.

Elementi alla base del giudizio

Abbiamo svolto la revisione contabile in conformità ai principi di revisione internazionali (ISA Italia). Le nostre responsabilità ai sensi di tali principi sono ulteriormente descritte nella sezione *Responsabilità della società di revisione per la revisione contabile del bilancio d'esercizio* della presente relazione. Siamo indipendenti rispetto alla Società in conformità alle norme e ai principi in materia di etica e di indipendenza applicabili nell'ordinamento italiano alla revisione contabile del bilancio. Riteniamo di aver acquisito elementi probativi sufficienti ed appropriati su cui basare il nostro giudizio.

Aspetti chiave della revisione contabile

Gli aspetti chiave della revisione contabile sono quegli aspetti che, secondo il nostro giudizio professionale, sono stati maggiormente significativi nell'ambito della revisione contabile del bilancio dell'esercizio in esame. Tali aspetti sono stati da noi affrontati nell'ambito della revisione contabile e nella formazione del nostro giudizio sul bilancio d'esercizio nel suo complesso; pertanto su tali aspetti non esprimiamo un giudizio separato.

EY S.p.A.
Sede Legale: Via Po, 32 - 00198 Roma
Capitale Sociale Euro 2.525.000,00 i.v.
Iscritta alla S.O. del Registro delle Imprese presso la C.C.I.A.A. di Roma
Codice fiscale e numero di iscrizione 00434000584 - numero R.E.A. 250904
P.IVA 00891231003
Iscritta al Registro Revisori Legali al n. 70945 Pubblicato sulla G.U. Suppl. 13 - IV Serie Speciale del 17/2/1998
Iscritta all'Albo Speciale delle società di revisione
Consob al progressivo n. 2 delibera n.10831 del 16/7/1997

A member firm of Ernst & Young Global Limited



Abbiamo identificato i seguenti aspetti chiave della revisione contabile:

Aspetti chiave	Risposte di revisione
<p>Recuperabilità delle partecipazioni</p> <p>Il bilancio di esercizio al 31 dicembre 2018 include tra le attività non correnti Partecipazioni per Euro 45.715 milioni.</p> <p>La Direzione valuta almeno annualmente la presenza di indicatori di impairment di ciascuna partecipazione, coerentemente con la propria strategia di gestione delle entità legali all'interno del gruppo e, qualora questi si manifestino, assoggetta ad impairment test tali attività. I processi e le modalità di valutazione e determinazione del valore recuperabile di ciascuna partecipazione sono basate su assunzioni a volte complesse che per loro natura implicano il ricorso al giudizio degli amministratori. Tale giudizio è da riferirsi, in particolare, all'identificazione di indicatori di impairment, alla previsione dei flussi di cassa futuri per il periodo di riferimento del Piano Industriale 2019-2023, alla determinazione dei flussi di cassa normalizzati alla base della stima del valore terminale e alla determinazione dei tassi di crescita di lungo periodo e dei tassi di attualizzazione.</p> <p>L'informativa di bilancio relativa alla recuperabilità delle partecipazioni è riportata alla nota di commento 2. <i>"Principi contabili e criteri di valutazione - Recuperabilità delle partecipazioni"</i>, alla nota di commento 13. <i>"Partecipazioni"</i> e alla nota di commento 5.d <i>"Ammortamenti e impairment"</i>.</p>	<p>Le nostre procedure di revisione in risposta all'aspetto chiave hanno riguardato, tra l'altro:</p> <ul style="list-style-type: none"> • l'analisi della procedura di impairment delle partecipazioni e dei relativi controlli posti in essere dalla Società; • l'analisi dei criteri di identificazione di indicatori di impairment; • l'analisi delle principali assunzioni del Piano Industriale 2019-2023 e dei relativi flussi di cassa futuri, incluso il confronto con dati e previsioni di settore; • l'analisi della coerenza delle previsioni dei flussi di cassa futuri di ciascuna partecipazione con il Piano Industriale 2019-2023; • la valutazione circa la capacità del management di formulare previsioni accurate, mediante confronto tra i dati storici consuntivati e le precedenti previsioni; • l'analisi dell'esistenza delle condizioni previste dallo IAS 36 per la ripresa di valore a fronte di svalutazioni precedentemente rilevate. <p>Nello svolgimento delle verifiche ci siamo avvalsi dell'ausilio di nostri esperti in tecniche di valutazione, al fine di verificare le metodologie utilizzate nel processo, l'accuratezza matematica del modello, la ragionevolezza dei tassi di crescita a lungo termine e del tasso di attualizzazione. Infine, abbiamo verificato l'adeguatezza dell'informativa fornita nelle note di commento al bilancio in relazione all'aspetto chiave.</p>



Responsabilità degli amministratori e del collegio sindacale per il bilancio d'esercizio

Gli amministratori sono responsabili per la redazione del bilancio d'esercizio che fornisca una rappresentazione veritiera e corretta in conformità agli International Financial Reporting Standards adottati dall'Unione Europea, nonché ai provvedimenti emanati in attuazione dell'art. 9 del D. Lgs. 28 febbraio 2005, n. 38 e, nei termini previsti dalla legge, per quella parte del controllo interno dagli stessi ritenuta necessaria per consentire la redazione di un bilancio che non contenga errori significativi dovuti a frodi o a comportamenti o eventi non intenzionali.

Gli amministratori sono responsabili per la valutazione della capacità della Società di continuare ad operare come un'entità in funzionamento e, nella redazione del bilancio d'esercizio, per l'appropriatezza dell'utilizzo del presupposto della continuità aziendale, nonché per una adeguata informativa in materia. Gli amministratori utilizzano il presupposto della continuità aziendale nella redazione del bilancio d'esercizio a meno che abbiano valutato che sussistono le condizioni per la liquidazione della Società o per l'interruzione dell'attività o non abbiano alternative realistiche a tali scelte.

Il collegio sindacale ha la responsabilità della vigilanza, nei termini previsti dalla legge, sul processo di predisposizione dell'informativa finanziaria della Società.

Responsabilità della società di revisione per la revisione contabile del bilancio d'esercizio

I nostri obiettivi sono l'acquisizione di una ragionevole sicurezza che il bilancio d'esercizio nel suo complesso non contenga errori significativi, dovuti a frodi o a comportamenti o eventi non intenzionali, e l'emissione di una relazione di revisione che includa il nostro giudizio. Per ragionevole sicurezza si intende un livello elevato di sicurezza che, tuttavia, non fornisce la garanzia che una revisione contabile svolta in conformità ai principi di revisione internazionali (ISA Italia) individui sempre un errore significativo, qualora esistente. Gli errori possono derivare da frodi o da comportamenti o eventi non intenzionali e sono considerati significativi qualora ci si possa ragionevolmente attendere che essi, singolarmente o nel loro insieme, siano in grado di influenzare le decisioni economiche degli utilizzatori prese sulla base del bilancio d'esercizio.

Nell'ambito della revisione contabile svolta in conformità ai principi di revisione internazionali (ISA Italia), abbiamo esercitato il giudizio professionale e abbiamo mantenuto lo scetticismo professionale per tutta la durata della revisione contabile. Inoltre:

- abbiamo identificato e valutato i rischi di errori significativi nel bilancio d'esercizio, dovuti a frodi o a comportamenti o eventi non intenzionali; abbiamo definito e svolto procedure di revisione in risposta a tali rischi; abbiamo acquisito elementi probativi sufficienti ed appropriati su cui basare il nostro giudizio. Il rischio di non individuare un errore significativo dovuto a frodi è più elevato rispetto al rischio di non individuare un errore significativo derivante da comportamenti od eventi non intenzionali, poiché la frode può implicare l'esistenza di collusioni, falsificazioni, omissioni intenzionali, rappresentazioni fuorvianti o forzature del controllo interno;
- abbiamo acquisito una comprensione del controllo interno rilevante ai fini della revisione contabile allo scopo di definire procedure di revisione appropriate nelle circostanze, e non per esprimere un giudizio sull'efficacia del controllo interno della Società;



- abbiamo valutato l'appropriatezza dei principi contabili utilizzati nonché la ragionevolezza delle stime contabili effettuate dagli amministratori e della relativa informativa;
- siamo giunti ad una conclusione sull'appropriatezza dell'utilizzo da parte degli amministratori del presupposto della continuità aziendale e, in base agli elementi probativi acquisiti, sull'eventuale esistenza di una incertezza significativa riguardo a eventi o circostanze che possono far sorgere dubbi significativi sulla capacità della Società di continuare ad operare come un'entità in funzionamento. In presenza di un'incertezza significativa, siamo tenuti a richiamare l'attenzione nella relazione di revisione sulla relativa informativa di bilancio ovvero, qualora tale informativa sia inadeguata, a riflettere tale circostanza nella formulazione del nostro giudizio. Le nostre conclusioni sono basate sugli elementi probativi acquisiti fino alla data della presente relazione. Tuttavia, eventi o circostanze successivi possono comportare che la Società cessi di operare come un'entità in funzionamento;
- abbiamo valutato la presentazione, la struttura e il contenuto del bilancio d'esercizio nel suo complesso, inclusa l'informativa, e se il bilancio d'esercizio rappresenti le operazioni e gli eventi sottostanti in modo da fornire una corretta rappresentazione.

Abbiamo comunicato ai responsabili delle attività di governance, identificati ad un livello appropriato come richiesto dai principi di revisione internazionali (ISA Italia), tra gli altri aspetti, la portata e la tempistica pianificate per la revisione contabile e i risultati significativi emersi, incluse le eventuali carenze significative nel controllo interno identificate nel corso della revisione contabile.

Abbiamo fornito ai responsabili delle attività di governance anche una dichiarazione sul fatto che abbiamo rispettato le norme e i principi in materia di etica e di indipendenza applicabili nell'ordinamento italiano e abbiamo comunicato loro ogni situazione che possa ragionevolmente avere un effetto sulla nostra indipendenza e, ove applicabile, le relative misure di salvaguardia.

Tra gli aspetti comunicati ai responsabili delle attività di governance, abbiamo identificato quelli che sono stati più rilevanti nell'ambito della revisione contabile del bilancio dell'esercizio in esame, che hanno costituito quindi gli aspetti chiave della revisione. Abbiamo descritto tali aspetti nella relazione di revisione.

Altre informazioni comunicate ai sensi dell'art. 10 del Regolamento (UE) n. 537/2014

L'assemblea degli azionisti della Enel S.p.A. ci ha conferito in data 29 aprile 2011 l'incarico di revisione legale del bilancio d'esercizio della Società per gli esercizi con chiusura dal 31 dicembre 2011 al 31 dicembre 2019.

Dichiariamo che non sono stati prestati servizi diversi dalla revisione contabile vietati ai sensi dell'art. 5, par. 1, del Regolamento (UE) n. 537/2014 e che siamo rimasti indipendenti rispetto alla Società nell'esecuzione della revisione legale.

Confermiamo che il giudizio sul bilancio d'esercizio espresso nella presente relazione è in linea con quanto indicato nella relazione aggiuntiva destinata al collegio sindacale, nella sua funzione di comitato per il controllo interno e la revisione contabile, predisposta ai sensi dell'art. 11 del citato Regolamento.



Relazione su altre disposizioni di legge e regolamentari

Giudizio ai sensi dell'art. 14, comma 2, lettera e) del D. Lgs. 27 gennaio 2010, n. 39 e dell'art. 123-bis, comma 4 del D. Lgs. 24 febbraio 1998, n. 58

Gli amministratori della Enel S.p.A. sono responsabili per la predisposizione della relazione sulla gestione e della relazione sul governo societario e gli assetti proprietari della Enel S.p.A. al 31 dicembre 2018, incluse la loro coerenza con il relativo bilancio d'esercizio e la loro conformità alle norme di legge.

Abbiamo svolto le procedure indicate nel principio di revisione (SA Italia) n. 720B al fine di esprimere un giudizio sulla coerenza della relazione sulla gestione e di alcune specifiche informazioni contenute nella relazione sul governo societario e gli assetti proprietari indicate nell'art. 123-bis, comma 4 del D. Lgs. 24 febbraio 1998, n. 58, con il bilancio d'esercizio della Enel S.p.A. al 31 dicembre 2018 e sulla conformità delle stesse alle norme di legge, nonché di rilasciare una dichiarazione su eventuali errori significativi.

A nostro giudizio, la relazione sulla gestione e le specifiche informazioni contenute nella relazione sul governo societario e gli assetti proprietari sopra richiamate sono coerenti con il bilancio d'esercizio della Enel S.p.A. al 31 dicembre 2018 e sono redatte in conformità alle norme di legge.

Con riferimento alla dichiarazione di cui all'art. 14, comma 2, lettera e) del D. Lgs. 27 gennaio 2010, n. 39, rilasciata sulla base delle conoscenze e della comprensione dell'impresa e del relativo contesto acquisite nel corso dell'attività di revisione, non abbiamo nulla da riportare.

Roma, 17 aprile 2019

EY S.p.A.

Massimo Antonelli
(Socio)



Relazione della Società di revisione sul Bilancio consolidato 2018 del Gruppo Enel



Enel S.p.A.

Bilancio consolidato al 31 dicembre 2018

**Relazione della società di revisione indipendente
ai sensi dell'art. 14 del D. Lgs. 27 gennaio 2010, n. 39 e
dell'art. 10 del Regolamento (UE) n. 537/2014**



EY S.p.A.
Via Po, 32
00198 Roma

Tel: +39 06 324751
Fax: +39 06 32475504
ey.com



Relazione della società di revisione indipendente ai sensi dell'art. 14 del D. Lgs. 27 gennaio 2010, n. 39 e dell'art. 10 del Regolamento (UE) n. 537/2014

Agli Azionisti della
Enel S.p.A.

Relazione sulla revisione contabile del bilancio consolidato

Giudizio

Abbiamo svolto la revisione contabile del bilancio consolidato del Gruppo Enel (il Gruppo), costituito dallo stato patrimoniale al 31 dicembre 2018, dal conto economico, dal prospetto dell'utile complessivo rilevato nell'esercizio, dal prospetto delle variazioni del patrimonio netto, dal rendiconto finanziario per l'esercizio chiuso a tale data e dalle note di commento al bilancio consolidato che includono anche la sintesi dei più significativi principi contabili applicati.

A nostro giudizio, il bilancio consolidato fornisce una rappresentazione veritiera e corretta della situazione patrimoniale e finanziaria del Gruppo Enel al 31 dicembre 2018, del risultato economico e dei flussi di cassa per l'esercizio chiuso a tale data, in conformità agli International Financial Reporting Standards adottati dall'Unione Europea, nonché ai provvedimenti emanati in attuazione dell'art. 9 del D. Lgs. 28 febbraio 2005, n. 38.

Elementi alla base del giudizio

Abbiamo svolto la revisione contabile in conformità ai principi di revisione internazionali (ISA Italia). Le nostre responsabilità ai sensi di tali principi sono ulteriormente descritte nella sezione *Responsabilità della società di revisione per la revisione contabile del bilancio consolidato* della presente relazione. Siamo indipendenti rispetto alla Enel S.p.A. in conformità alle norme e ai principi in materia di etica e di indipendenza applicabili nell'ordinamento italiano alla revisione contabile del bilancio. Riteniamo di aver acquisito elementi probativi sufficienti ed appropriati su cui basare il nostro giudizio.

Aspetti chiave della revisione contabile

Gli aspetti chiave della revisione contabile sono quegli aspetti che, secondo il nostro giudizio professionale, sono stati maggiormente significativi nell'ambito della revisione contabile del bilancio consolidato dell'esercizio in esame. Tali aspetti sono stati da noi affrontati nell'ambito della revisione contabile e nella formazione del nostro giudizio sul bilancio consolidato nel suo complesso; pertanto su tali aspetti non esprimiamo un giudizio separato.

EY S.p.A.
Sede Legale: Via Po, 32 - 00198 Roma
Capitale Sociale Euro 2.525.000,00 i.v.
Iscritta alla S.O. del Registro delle Imprese presso la C.C.I.A.A. di Roma
Codice fiscale e numero di iscrizione 00434000584 - numero R.E.A. 250904
P.IVA 00891231003
Iscritta al Registro Revisori Legali al n. 70945 Pubblicato sulla G.U. Suppl. 13 - IV Serie Speciale del 17/2/1998
Iscritta all'Albo Speciale delle società di revisione
Consob al progressivo n. 2 delibera n.10831 del 16/7/1997

A member firm of Ernst & Young Global Limited



Abbiamo identificato i seguenti aspetti chiave della revisione contabile:

Aspetti chiave	Risposte di revisione
<p>Recuperabilità di attività non correnti</p> <p>Il bilancio consolidato al 31 dicembre 2018 include tra le attività non correnti Immobili, impianti e macchinari pari a Euro 76.631 milioni, Attività immateriali pari a Euro 19.014 milioni e Avviamento pari a Euro 14.273 milioni. Gli amministratori hanno effettuato i test di impairment sul valore contabile iscritto alla data di bilancio delle unità generatrici di flussi di cassa indipendenti (CGU) che includono avviamento, attività immateriali a vita utile indefinita o altre attività non correnti che presentavano indicatori di impairment. Il processo seguito dal management e le modalità di valutazione e determinazione del valore recuperabile di ciascuna CGU sono basati su assunzioni a volte complesse che per loro natura implicano il ricorso al giudizio degli amministratori. Tale giudizio è da riferirsi, prevalentemente, alle previsioni dei flussi di cassa futuri propri di ogni CGU così come desumibili dal Piano Industriale 2019-2023 nonché alla determinazione dei tassi di crescita di lungo periodo e dei tassi di attualizzazione applicati a tali previsioni.</p> <p>In relazione a quanto sopra, assumono particolare rilevanza le ipotesi formulate dagli amministratori circa il futuro andamento degli scenari economici, tra cui l'andamento della domanda elettrica e del gas e dei relativi prezzi attesi, la disponibilità delle risorse rinnovabili nonché alcune variabili quali inflazione, tassi di cambio e tassi di interesse.</p> <p>In considerazione del giudizio richiesto e della complessità delle assunzioni utilizzate nella stima del valore recuperabile delle attività non correnti, abbiamo ritenuto che tale tematica rappresentasse un aspetto chiave per la revisione.</p> <p>L'informativa di bilancio relativa alla recuperabilità delle attività non correnti è riportata alla nota di commento 2. "Principi contabili e criteri di valutazione - Recuperabilità di attività non finanziarie", alla nota di commento 16. "Immobili, impianti e macchinari", alla nota di commento 21. "Avviamento".</p>	<p>Le nostre procedure di revisione in risposta all'aspetto chiave hanno riguardato, tra l'altro:</p> <ul style="list-style-type: none"> • l'analisi della procedura di impairment delle suddette attività non correnti e dei relativi controlli posti in essere dal Gruppo; • l'analisi dei criteri di identificazione delle CGU e della riconciliazione dei valori contabili ad esse attribuiti con il bilancio consolidato; • l'analisi delle principali assunzioni del Piano Industriale 2019-2023 e dei relativi flussi di cassa futuri, incluso il confronto con dati e previsioni di settore; • l'analisi della coerenza delle previsioni dei flussi di cassa futuri di ciascuna CGU con il Piano Industriale 2019-2023; • l'analisi dell'esistenza delle condizioni previste dallo IAS 36 per la ripresa di valore a fronte di svalutazioni precedentemente rilevate; • la valutazione circa la capacità del management di formulare previsioni accurate, mediante confronto tra i dati storici consuntivati e le precedenti previsioni. <p>Nello svolgimento delle verifiche ci siamo avvalsi dell'ausilio di nostri esperti in tecniche di valutazione, al fine di verificare le metodologie utilizzate nel processo, l'accuratezza matematica del modello, la ragionevolezza dei tassi di crescita a lungo termine e del tasso di attualizzazione nonché l'esito delle analisi di sensitività effettuate dalla direzione.</p> <p>Infine, abbiamo verificato l'adeguatezza dell'informativa fornita nelle note di commento al bilancio in relazione all'aspetto chiave.</p>



Aspetti chiave	Risposte di revisione
<p>Ricavi per vendite di energia elettrica e gas non ancora fatturate</p> <p>I ricavi delle vendite di energia elettrica e gas ai clienti al dettaglio sono rilevati al momento della fornitura e comprendono, oltre a quanto fatturato in base a letture periodiche ovvero in base ai volumi comunicati dai distributori e dai trasportatori, una stima dell'energia elettrica e gas erogati nell'esercizio ma non ancora fatturati. I ricavi afferenti il periodo tra la data di ultima lettura e la fine dell'esercizio si basano su stime che considerano il consumo giornaliero del cliente, determinato principalmente in funzione del suo profilo storico, rettificato per riflettere le condizioni atmosferiche o altri fattori che possano influire sullo stesso. In considerazione della complessità delle assunzioni utilizzate per stimare i ricavi di energia elettrica e gas erogati non ancora fatturati, abbiamo ritenuto che tale tematica rappresentasse un aspetto chiave della revisione. L'informativa di bilancio relativa ai ricavi rilevati nell'esercizio per vendite di energia elettrica e gas non ancora fatturate è riportata alla nota di commento 2. <i>"Principi contabili e criteri di valutazione - Uso di stime - Ricavi"</i>.</p>	<p>Le nostre procedure di revisione in risposta all'aspetto chiave hanno riguardato, tra l'altro:</p> <ul style="list-style-type: none"> • l'analisi del processo di rilevazione dei ricavi di energia elettrica e gas e dei controlli chiave, compresi quelli relativi ai presidi informatici, posti in essere dalle società del Gruppo interessate; • la verifica degli algoritmi e dei dati utilizzati nei sistemi informatici dalle società del Gruppo interessate, eseguita anche con il supporto dei nostri specialisti in Information Technology; • le procedure di validità su un campione dei dati utilizzati dalla direzione per determinare i ricavi maturati, incluso il riscontro, ove applicabile, delle informazioni sulle quantità immesse in rete e rese disponibili dai trasportatori e dai distributori; • il confronto della stima rilevata in bilancio con i dati successivamente consuntivati. <p>Infine, abbiamo verificato l'adeguatezza dell'informativa fornita nelle note di commento al bilancio in relazione all'aspetto chiave.</p>



Aspetti chiave	Risposte di revisione
<p>Contenziosi</p> <p>Il Gruppo è parte in diversi procedimenti civili, amministrativi e fiscali collegati al normale svolgimento delle proprie attività, per i quali non è sempre oggettivamente possibile prevedere l'esito finale e che potrebbero generare passività di importo anche significativo.</p> <p>La valutazione dei rischi legati ai suddetti procedimenti è basata su elementi complessi che per loro natura implicano il ricorso al giudizio degli amministratori. Tale giudizio è da riferirsi, in particolare, alla valutazione delle incertezze connesse alla previsione degli esiti dei procedimenti e all'adeguatezza dell'informativa di bilancio; esso inoltre tiene conto degli elementi di valutazione acquisiti dalla funzione legale interna e dai consulenti legali esterni.</p> <p>In considerazione del giudizio richiesto, della significatività di tali contenziosi e della complessità del processo di valutazione, abbiamo ritenuto che tale tematica rappresentasse un aspetto chiave per la revisione.</p> <p>L'informativa di bilancio relativa ai contenziosi è contenuta alla nota di commento 2. <i>"Principi contabili e criteri di valutazione - Uso di stime - Contenziosi"</i> e alla nota di commento 52. <i>"Attività e passività potenziali"</i>.</p>	<p>Le nostre procedure di revisione in risposta all'aspetto chiave hanno riguardato, tra l'altro:</p> <ul style="list-style-type: none"> • l'analisi del processo di identificazione dei contenziosi legali e fiscali e dei procedimenti amministrativi in corso e dei relativi controlli posti in essere; • l'analisi critica delle assunzioni utilizzate nella valutazione dei rischi legali e fiscali predisposta dalle funzioni legale e fiscale del Gruppo; • la discussione con le funzioni legale e fiscale circa lo stato dei contenziosi maggiormente significativi e l'esame della principale documentazione ritenuta rilevante, anche con l'ausilio di nostri esperti in materia legale e fiscale; • l'ottenimento delle conferme esterne da parte dei consulenti legali e fiscali che assistono le diverse società del Gruppo interessate nonché l'esame delle stesse al fine di verificare la coerenza delle informazioni ottenute con la valutazione del rischio effettuata dalla direzione e dalle funzioni legale e fiscale. <p>Infine, abbiamo verificato l'adeguatezza dell'informativa fornita nelle note di commento al bilancio in relazione all'aspetto chiave.</p>



Responsabilità degli amministratori e del collegio sindacale per il bilancio consolidato

Gli amministratori sono responsabili per la redazione del bilancio consolidato che fornisca una rappresentazione veritiera e corretta in conformità agli International Financial Reporting Standards adottati dall'Unione Europea, nonché ai provvedimenti emanati in attuazione dell'art. 9 del D. Lgs. 28 febbraio 2005, n. 38 e, nei termini previsti dalla legge, per quella parte del controllo interno dagli stessi ritenuta necessaria per consentire la redazione di un bilancio che non contenga errori significativi dovuti a frodi o a comportamenti o eventi non intenzionali.

Gli amministratori sono responsabili per la valutazione della capacità del Gruppo di continuare ad operare come un'entità in funzionamento e, nella redazione del bilancio consolidato, per l'appropriatezza dell'utilizzo del presupposto della continuità aziendale, nonché per una adeguata informativa in materia. Gli amministratori utilizzano il presupposto della continuità aziendale nella redazione del bilancio consolidato a meno che abbiano valutato che sussistono le condizioni per la liquidazione della capogruppo Enel S.p.A. o per l'interruzione dell'attività o non abbiano alternative realistiche a tali scelte.

Il collegio sindacale ha la responsabilità della vigilanza, nei termini previsti dalla legge, sul processo di predisposizione dell'informativa finanziaria del Gruppo.

Responsabilità della società di revisione per la revisione contabile del bilancio consolidato

I nostri obiettivi sono l'acquisizione di una ragionevole sicurezza che il bilancio consolidato nel suo complesso non contenga errori significativi, dovuti a frodi o a comportamenti o eventi non intenzionali, e l'emissione di una relazione di revisione che includa il nostro giudizio. Per ragionevole sicurezza si intende un livello elevato di sicurezza che, tuttavia, non fornisce la garanzia che una revisione contabile svolta in conformità ai principi di revisione internazionali (ISA Italia) individui sempre un errore significativo, qualora esistente. Gli errori possono derivare da frodi o da comportamenti o eventi non intenzionali e sono considerati significativi qualora ci si possa ragionevolmente attendere che essi, singolarmente o nel loro insieme, siano in grado di influenzare le decisioni economiche degli utilizzatori prese sulla base del bilancio consolidato.

Nell'ambito della revisione contabile svolta in conformità ai principi di revisione internazionali (ISA Italia), abbiamo esercitato il giudizio professionale e abbiamo mantenuto lo scetticismo professionale per tutta la durata della revisione contabile. Inoltre:

- abbiamo identificato e valutato i rischi di errori significativi nel bilancio consolidato, dovuti a frodi o a comportamenti o eventi non intenzionali; abbiamo definito e svolto procedure di revisione in risposta a tali rischi; abbiamo acquisito elementi probativi sufficienti ed appropriati su cui basare il nostro giudizio. Il rischio di non individuare un errore significativo dovuto a frodi è più elevato rispetto al rischio di non individuare un errore significativo derivante da comportamenti od eventi non intenzionali, poiché la frode può implicare l'esistenza di collusioni, falsificazioni, omissioni intenzionali, rappresentazioni fuorvianti o forzature del controllo interno;
- abbiamo acquisito una comprensione del controllo interno rilevante ai fini della revisione contabile allo scopo di definire procedure di revisione appropriate nelle circostanze, e non per esprimere un giudizio sull'efficacia del controllo interno del Gruppo;
- abbiamo valutato l'appropriatezza dei principi contabili utilizzati nonché la ragionevolezza delle stime contabili effettuate dagli amministratori e della relativa informativa;
- siamo giunti ad una conclusione sull'appropriatezza dell'utilizzo da parte degli amministratori del presupposto della continuità aziendale e, in base agli elementi probativi acquisiti, sull'eventuale esistenza di una incertezza significativa riguardo a eventi o circostanze che possono far sorgere dubbi significativi sulla capacità del Gruppo di continuare ad operare come un'entità in



funzionamento. In presenza di un'incertezza significativa, siamo tenuti a richiamare l'attenzione nella relazione di revisione sulla relativa informativa di bilancio ovvero, qualora tale informativa sia inadeguata, a riflettere tale circostanza nella formulazione del nostro giudizio. Le nostre conclusioni sono basate sugli elementi probativi acquisiti fino alla data della presente relazione. Tuttavia, eventi o circostanze successivi possono comportare che il Gruppo cessi di operare come un'entità in funzionamento;

- abbiamo valutato la presentazione, la struttura e il contenuto del bilancio consolidato nel suo complesso, inclusa l'informativa, e se il bilancio consolidato rappresenti le operazioni e gli eventi sottostanti in modo da fornire una corretta rappresentazione;
- abbiamo acquisito elementi probativi sufficienti e appropriati sulle informazioni finanziarie delle imprese o delle differenti attività economiche svolte all'interno del Gruppo per esprimere un giudizio sul bilancio consolidato. Siamo responsabili della direzione, della supervisione e dello svolgimento dell'incarico di revisione contabile del Gruppo. Siamo gli unici responsabili del giudizio di revisione sul bilancio consolidato.

Abbiamo comunicato ai responsabili delle attività di governance, identificati ad un livello appropriato come richiesto dai principi di revisione internazionali (ISA Italia), tra gli altri aspetti, la portata e la tempistica pianificate per la revisione contabile e i risultati significativi emersi, incluse le eventuali carenze significative nel controllo interno identificate nel corso della revisione contabile.

Abbiamo fornito ai responsabili delle attività di governance anche una dichiarazione sul fatto che abbiamo rispettato le norme e i principi in materia di etica e di indipendenza applicabili nell'ordinamento italiano e abbiamo comunicato loro ogni situazione che possa ragionevolmente avere un effetto sulla nostra indipendenza e, ove applicabile, le relative misure di salvaguardia.

Tra gli aspetti comunicati ai responsabili delle attività di governance, abbiamo identificato quelli che sono stati più rilevanti nell'ambito della revisione contabile del bilancio dell'esercizio in esame, che hanno costituito quindi gli aspetti chiave della revisione. Abbiamo descritto tali aspetti nella relazione di revisione.

Altre informazioni comunicate ai sensi dell'art. 10 del Regolamento (UE) n. 537/2014

L'assemblea degli azionisti della Enel S.p.A. ci ha conferito in data 29 aprile 2011 l'incarico di revisione legale del bilancio d'esercizio e consolidato della Società per gli esercizi con chiusura dal 31 dicembre 2011 al 31 dicembre 2019.

Dichiariamo che non sono stati prestati servizi diversi dalla revisione contabile vietati ai sensi dell'art. 5, par. 1, del Regolamento (UE) n. 537/2014 e che siamo rimasti indipendenti rispetto alla Società nell'esecuzione della revisione legale.

Confermiamo che il giudizio sul bilancio consolidato espresso nella presente relazione è in linea con quanto indicato nella relazione aggiuntiva destinata al collegio sindacale, nella sua funzione di comitato per il controllo interno e la revisione contabile, predisposta ai sensi dell'art. 11 del citato Regolamento.



Relazione su altre disposizioni di legge e regolamentari

Giudizio ai sensi dell'art. 14, comma 2, lettera e) del D. Lgs. 27 gennaio 2010, n. 39 e dell'art. 123-bis, comma 4 del D. Lgs. 24 febbraio 1998, n. 58

Gli amministratori della Enel S.p.A. sono responsabili per la predisposizione della relazione sulla gestione e della relazione sul governo societario e gli assetti proprietari del Gruppo Enel al 31 dicembre 2018, incluse la loro coerenza con il relativo bilancio consolidato e la loro conformità alle norme di legge.

Abbiamo svolto le procedure indicate nel principio di revisione (SA Italia) n. 720B al fine di esprimere un giudizio sulla coerenza della relazione sulla gestione e di alcune specifiche informazioni contenute nella relazione sul governo societario e gli assetti proprietari indicate nell'art. 123-bis, comma 4 del D. Lgs. 24 febbraio 1998, n. 58, con il bilancio consolidato del Gruppo Enel al 31 dicembre 2018 e sulla conformità delle stesse alle norme di legge, nonché di rilasciare una dichiarazione su eventuali errori significativi.

A nostro giudizio, la relazione sulla gestione e le specifiche informazioni contenute nella relazione sul governo societario e gli assetti proprietari sopra richiamate sono coerenti con il bilancio consolidato del Gruppo Enel al 31 dicembre 2018 e sono redatte in conformità alle norme di legge.

Con riferimento alla dichiarazione di cui all'art. 14, comma 2, lettera e) del D. Lgs. 27 gennaio 2010, n. 39, rilasciata sulla base delle conoscenze e della comprensione dell'impresa e del relativo contesto acquisite nel corso dell'attività di revisione, non abbiamo nulla da riportare.

Dichiarazione ai sensi dell'art. 4 del Regolamento Consob di attuazione del D. Lgs. 30 dicembre 2016, n. 254

Gli amministratori della Enel S.p.A. sono responsabili per la predisposizione della dichiarazione non finanziaria ai sensi del D. Lgs. 30 dicembre 2016, n. 254. Abbiamo verificato l'avvenuta approvazione da parte degli amministratori della dichiarazione non finanziaria.

Ai sensi dell'art. 3, comma 10, del D. Lgs. 30 dicembre 2016, n. 254, tale dichiarazione è oggetto di separata attestazione di conformità da parte nostra.

Roma, 17 aprile 2019

EY S.p.A.

Massimo Antonelli
(Socio)



Convocazione dell'Assemblea ordinaria



ESTRATTO DELL'AVVISO DI CONVOCAZIONE ASSEMBLEA ENEL 16.5.2019

ENEL - S.p.A.
Sede in Roma - Viale Regina Margherita, n. 137
Capitale sociale € 10.166.679.946 interamente versato
Codice Fiscale e Registro delle Imprese di Roma n. 00811720580
R.E.A. di Roma n. 756032
Partita I.V.A. n. 00934061003

Estratto dell'avviso di convocazione di Assemblea ordinaria

L'Assemblea degli azionisti è convocata in sede ordinaria per il giorno 16 maggio 2019, in unica convocazione, alle ore 14:00, in Roma, presso il Centro Congressi Enel in Viale Regina Margherita n. 125, per discutere e deliberare sul seguente

ORDINE DEL GIORNO

1. Bilancio di esercizio al 31 dicembre 2018. Relazioni del Consiglio di Amministrazione, del Collegio Sindacale e della Società di revisione. Deliberazioni relative. Presentazione del bilancio consolidato al 31 dicembre 2018 e della dichiarazione consolidata di carattere non finanziario relativa all'esercizio 2018.
2. Destinazione dell'utile d'esercizio.
3. Autorizzazione all'acquisto e alla disposizione di azioni proprie, previa revoca dell'autorizzazione conferita dall'Assemblea ordinaria del 24 maggio 2018. Deliberazioni inerenti e conseguenti.
4. Nomina del Collegio Sindacale.
5. Determinazione della retribuzione dei componenti effettivi del Collegio Sindacale.
6. Conferimento dell'incarico di revisione legale dei conti per il periodo 2020-2028 e determinazione del corrispettivo.



7. Piano 2019 di incentivazione di lungo termine destinato al *management* di Enel S.p.A. e/o di società da questa controllate ai sensi dell'art. 2359 del codice civile.
8. Relazione sulla remunerazione.

Le informazioni relative:

- al capitale sociale;
- alla legittimazione all'intervento in Assemblea e all'esercizio del diritto di voto (*record date* 7 maggio 2019);
- all'esercizio del voto per delega, anche eventualmente tramite il rappresentante degli Azionisti (Computershare S.p.A.) designato da Enel S.p.A.;
- all'integrazione dell'ordine del giorno e alla presentazione di nuove proposte di deliberazione su materie già all'ordine del giorno dell'Assemblea (entro il 13 aprile 2019);
- al diritto di porre domande prima dell'Assemblea (entro il 13 maggio 2019);
- alla nomina del Collegio Sindacale; e
- agli aspetti organizzativi dell'Assemblea,

sono riportate nell'avviso di convocazione integrale, il cui testo è pubblicato nella sezione del sito *internet* della Società (www.enel.com) dedicata alla presente Assemblea, alla quale si fa rinvio.

Con riferimento alla nomina del Collegio Sindacale, si segnala in particolare che: (a) le liste possono essere presentate dagli Azionisti che, da soli o insieme ad altri Azionisti, risultino titolari di almeno lo 0,5% del capitale sociale; (b) le liste devono essere depositate presso la sede sociale entro il venticinquesimo giorno precedente la data dell'Assemblea; tuttavia, in considerazione del fatto che tale termine giunge a scadenza in un giorno festivo (*i.e.* il 21 aprile 2019), esso è da intendersi posticipato al primo giorno lavorativo successivo, ossia il 23 aprile 2019.

La documentazione relativa all'Assemblea, comprensiva delle relazioni illustrative sulle materie all'ordine del giorno e delle relative proposte deliberative, nonché della relazione finanziaria annuale e della dichiarazione consolidata di carattere non finanziario di cui al Decreto Legislativo n. 254/2016, sarà messa a disposizione del pubblico, nei termini previsti dalla normativa vigente, presso la sede sociale, nella sezione del sito *internet* della Società (www.enel.com) dedicata alla presente

Assemblea, nonché presso il meccanismo di stoccaggio autorizzato denominato “eMarket Storage” (www.emarketstorage.com).

Il Presidente del Consiglio di Amministrazione
Patrizia Grieco



Proposta di destinazione dell'utile dell'esercizio e distribuzione di riserve disponibili



RELAZIONE DEL CONSIGLIO DI AMMINISTRAZIONE SUL SECONDO ARGOMENTO ALL'ORDINE DEL GIORNO

Destinazione dell'utile d'esercizio

Signori Azionisti,

si ricorda che la politica dei dividendi contemplata dal Piano Strategico 2018-2020 (illustrato alla comunità finanziaria nel mese di novembre 2017) prevede, con specifico riferimento ai risultati dell'esercizio 2018, la corresponsione agli Azionisti di un ammontare pari all'importo più elevato tra 0,28 euro per azione e il 70% del risultato netto ordinario del Gruppo Enel realizzato nel medesimo esercizio, da corrispondere in due *tranche*, con pagamento programmato nei mesi di gennaio, a titolo di acconto, e di luglio, a titolo di saldo.

Alla luce di quanto precede, il Consiglio di Amministrazione, nella seduta del 6 novembre 2018, ha deliberato, ai sensi dell'art. 2433-*bis* del codice civile e dell'art. 26.3 dello Statuto sociale, la distribuzione di un acconto sul dividendo dell'esercizio 2018 pari a 0,14 euro per azione (per complessivi 1.423.335.192,44 euro), che è stato posto in pagamento, al lordo delle eventuali ritenute di legge, a decorrere dal 23 gennaio 2019.

In considerazione dell'importo dell'acconto sul dividendo già distribuito e tenuto conto che l'utile netto ordinario di Gruppo relativo all'esercizio 2018 risulta pari a 4.060 milioni di euro (a fronte di un risultato netto di pertinenza del Gruppo pari a 4.789 milioni di euro), coerentemente a quanto sopra indicato in materia di politica dei dividendi, il Consiglio di Amministrazione Vi propone la distribuzione di un saldo del dividendo pari a 0,14 euro per azione (per complessivi 1.423.335.192,44 euro), da mettere in pagamento nel mese di luglio 2019. In tal modo il dividendo complessivo relativo all'esercizio 2018 risulta ammontare a 0,28 euro per azione, per un importo di circa 2.846 milioni di euro ed un *pay-out* del 70% riferito al risultato netto ordinario del Gruppo Enel, che risulta quindi essere in linea con il dividendo minimo di 0,28 euro per azione garantito dalla indicata politica dei dividendi.



Tenuto altresì conto che l'utile netto civilistico di Enel S.p.A. relativo all'esercizio 2018 ammonta a circa 3.456 milioni di euro, si prevede di destinare la parte residua, pari a circa 609 milioni di euro, alla riserva disponibile denominata "utili accumulati" (attualmente pari a complessivi circa 4.279 milioni di euro).

Tutto ciò premesso, e considerato che la riserva legale già ammonta alla misura massima pari ad un quinto del capitale sociale (secondo quanto previsto dall'art. 2430, comma 1, del codice civile), sottoponiamo alla Vostra approvazione il seguente

Ordine del giorno

L'Assemblea di Enel S.p.A., esaminata la relazione illustrativa del Consiglio di Amministrazione,

delibera

1. di destinare come segue l'utile netto dell'esercizio 2018 di Enel S.p.A., pari a 3.456.161.520,41 euro:
 - alla distribuzione in favore degli Azionisti:
 - 0,14 euro per ognuna delle 10.166.679.946 azioni ordinarie risultate in circolazione alla data di "stacco cedola", a copertura dell'acconto sul dividendo messo in pagamento a decorrere dal 23 gennaio 2019, previo stacco in data 21 gennaio 2019 della cedola n. 29 e *record date* (ossia, data di legittimazione al pagamento del dividendo stesso, ai sensi dell'art. 83-*terdecies* del Decreto Legislativo 24 febbraio 1998 n. 58 e dell'art. 2.6.6, comma 2, del Regolamento dei Mercati organizzati e gestiti da Borsa Italiana S.p.A.) coincidente con il 22 gennaio 2019, per un importo complessivo di 1.423.335.192,44 euro;
 - 0,14 euro per ognuna delle 10.166.679.946 azioni ordinarie che risulteranno in circolazione il 22 luglio 2019, data prevista per lo "stacco cedola", a titolo di saldo del dividendo, per un importo complessivo di 1.423.335.192,44 euro;
 - a "utili accumulati" la parte residua dell'utile stesso, per un importo complessivo di 609.491.135,53 euro;
2. di porre in pagamento, al lordo delle eventuali ritenute di legge, il saldo del dividendo di 0,14 euro per azione ordinaria a decorrere dal 24 luglio 2019, con "data stacco" della cedola n. 30 coincidente con il 22 luglio 2019 e *record date*

(ossia, data di legittimazione al pagamento del dividendo stesso, ai sensi dell'art. 83-*terdecies* del Decreto Legislativo 24 febbraio 1998 n. 58 e dell'art. 2.6.6, comma 2, del Regolamento dei Mercati organizzati e gestiti da Borsa Italiana S.p.A.) coincidente con il 23 luglio 2019.

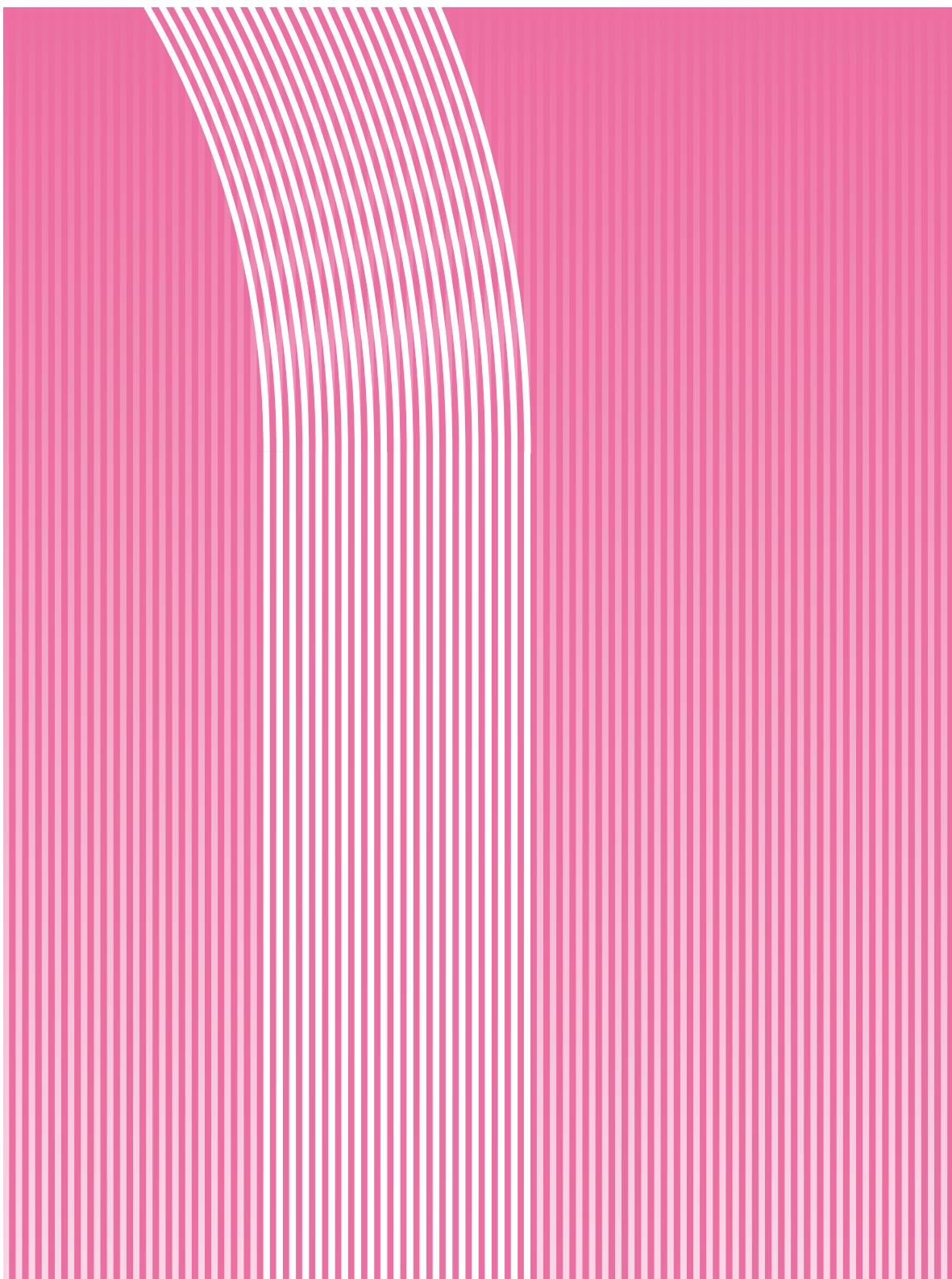

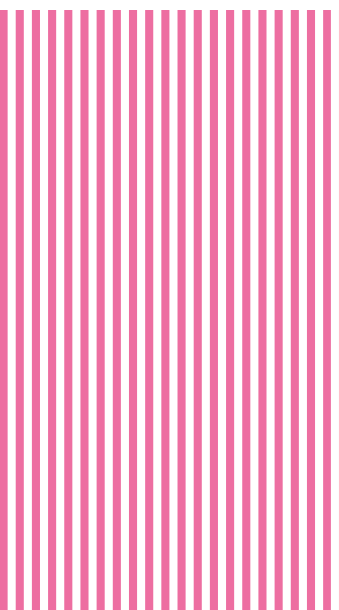

06

Allegati



Imprese a partecipazioni rilevanti del Gruppo Enel al 31 dicembre 2018

In conformità a quanto disposto dalla comunicazione CONSOB n. DEM/6064293 del 28 luglio 2006 e dall'art. 126 della deliberazione CONSOB n. 11971 del 14 maggio 1999, sono forniti di seguito gli elenchi delle imprese controllate da Enel SpA e a essa collegate al 31 dicembre 2018, a norma dell'art. 2359 del codice civile, nonché delle altre partecipazioni rilevanti. Tutte le partecipazioni sono possedute a titolo di proprietà.

Per ogni impresa sono indicati: la denominazione, la sede legale, il capitale sociale, la valuta in cui è espresso, l'attività, il metodo di consolidamento, le società del Gruppo che possiedono una partecipazione nell'impresa e le rispettive percentuali di possesso e la percentuale di possesso del Gruppo.

Denominazione	Sede legale	Nazione	Capitale sociale	Valuta	Attività	Metodo di consolidamento	Detenuta da	% possesso azioni ordinarie	% possesso Gruppo
Controllante									
Enel SpA	Roma	Italia	10.166.679.946,00	EUR	Holding	Holding			100,00%
Controllate									
(Cataldo) Hydro Power Associates	New York (New York)	USA	-	USD	Produzione di energia elettrica da fonte rinnovabile	Equity	Hydro Development Group Acquisition LLC Pyrites Hydro LLC	50,00% 50,00%	50,00%
Società di sviluppo, realizzazione e gestione del gasdotto Algeria-Italia via Sardegna SpA (in breve "Galsi SpA")	Milano	Italia	37419.179,00	EUR	Ingegneria nel settore energetico e infrastrutturale	-	Enel Produzione SpA	17,65%	17,65%
3-101-665717 SA	San José	Costa Rica	10.000,00	CRC	Produzione di energia elettrica da fonte rinnovabile	Integrale	PH Chucas SA	100,00%	65,00%
Abc Solar 10 SpA	Santiago	Cile	1.000.000,00	CLP	Costruzione di impianti e produzione di energia elettrica da fonte rinnovabile	Integrale	Enel Green Power Chile Ltda	100,00%	61,93%
Abc Solar 2 SpA	Santiago	Cile	1.000.000,00	CLP	Costruzione di impianti e produzione di energia elettrica da fonte rinnovabile	Integrale	Enel Green Power Chile Ltda	100,00%	61,93%
Aced Renewables Hidden Valley (Pty) Ltd	-	Repubblica del Sudafrica	1.000,00	ZAR	Produzione e vendita di energia elettrica da fonte rinnovabile	Integrale	Enel Green Power RSA 2 (Pty) Ltd Karusa Wind Farm Community Trust SPV (RF) (Pty) Ltd Pele Green Energy Karusa BEE SPV (RF) (Pty) Ltd	60,00% 5,00% 35,00%	60,00%
Activation Energy Limited	-	Irlanda	100.000,00	EUR	Energia rinnovabile	Integrale	EnerNOC Ireland Limited	100,00%	100,00%
Adams Solar Pv Project Two (RF) (Pty) Ltd	Johannesburg	Repubblica del Sudafrica	10.000.000,00	ZAR	Produzione di energia elettrica da fonte rinnovabile	Integrale	Enel Green Power RSA (Pty) Ltd	60,00%	60,00%
Adria Link Srl	Gorizia	Italia	500.000,00	EUR	Progettazione, realizzazione e gestione di linee elettriche di interconnessione commerciale	Equity	Enel Produzione SpA	33,33%	33,33%
Agassiz Beach LLC	Minnesota	USA	-	USD	Produzione di energia elettrica da fonte rinnovabile	Integrale	Chi Minnesota Wind LLC	51,00%	51,00%
Agatos Green Power Trino	Roma	Italia	10.000,00	EUR	Produzione di energia da fonte rinnovabile	Integrale	Enel Green Power Solar Energy Srl	80,00%	80,00%
Agrupación Acefhat AIE	Barcelona	Spagna	793.340,00	EUR	Progettazione e servizi	-	Endesa Distribución Eléctrica SL	16,67%	11,69%
Aguilón 20 SA	Saragozza	Spagna	2.682.000,00	EUR	Produzione di energia elettrica da fonte rinnovabile	Integrale	Enel Green Power España SL	51,00%	35,75%





Denominazione	Sede legale	Nazione	Capitale sociale	Valuta	Attività	Metodo di consolidamento	Detenuta da	% possesso azioni ordinarie	% possesso Gruppo
Alba Energia Ltda	Rio de Janeiro	Brasile	15.061.880,00	BRL	Sviluppo, progettazione, costruzione e gestione di impianti	Integrale	Enel Green Power Brasil Participações Ltda Enel Green Power Desenvolvimento Ltda	99,99% 0,01%	100,00%
Albany Solar LLC	Delaware	USA	-	USD	Produzione di energia elettrica da fonte rinnovabile	Integrale	Aurora Distributed Solar LLC	100,00%	51,00%
Alliance SA	Managua	Nicaragua	6.180.150,00	NIO	-	Equity	Daniel Hajj Aboumrada Estesa Holding Corp. Francisco Javier Lacasa Fuertes Ufinet Latam SLU	0,10% 49,90% 0,10% 49,90%	10,68%
Almeyda Solar SpA	Santiago	Cile	1.736.965.000,00	CLP	Produzione di energia elettrica da fonte rinnovabile	Integrale	Enel Green Power Chile Ltda	100,00%	61,93%
Almussafes Servicios Energéticos SL	Valencia	Spagna	3.010,00	EUR	Manutenzione e gestione operativa di centrali di produzione di energia elettrica	Integrale	Enel Green Power España SL	100,00%	70,10%
Alpe Adria Energia Srl	Udine	Italia	900.000,00	EUR	Progettazione, realizzazione e gestione di linee elettriche di interconnessione commerciale	Integrale	Enel Produzione SpA	50,00%	50,00%
Alvorada Energia SA	Rio de Janeiro	Brasile	17.117.415,92	BRL	Produzione e vendita di energia elettrica	Integrale	Enel Green Power Brasil Participações Ltda	100,00%	100,00%
Ampla Energia e Serviços SA (Enel Distribuição Rio SA)	Rio de Janeiro	Brasile	2.498.230.386,65	BRL	Produzione, trasmissione e distribuzione di energia elettrica	Integrale	Enel Brasil SA	99,79%	54,09%
Annandale Solar LLC	Delaware	USA	-	USD	Produzione di energia elettrica da fonte rinnovabile	Integrale	Aurora Distributed Solar LLC	100,00%	51,00%
Apicás Energia SA	Rio de Janeiro	Brasile	21.216.846,33	BRL	Produzione di energia elettrica	Integrale	Enel Green Power Brasil Participações Ltda	100,00%	100,00%
Aquenergy Systems LLC	Greenville (South Carolina)	USA	-	USD	Produzione di energia elettrica da fonte rinnovabile	Equity	EGPNA REP Hydro Holdings LLC	100,00%	50,00%
Aragonesa de Actividades Energéticas SA	Teruel	Spagna	60.100,00	EUR	Produzione di energia elettrica	Integrale	Endesa Red SA (Sociedad Unipersonal)	100,00%	70,10%
Aranort Desarrollos SL	Madrid	Spagna	3.010,00	EUR	Impianti eolici	Integrale	Enel Green Power España SL	100,00%	70,10%
Asociación Nuclear Ascó-Vandellós II AIE	Tarragona	Spagna	19.232.400,00	EUR	Manutenzione e gestione operativa di centrali di produzione di energia elettrica	Proporzionale	Endesa Generación SA	85,41%	59,87%
Athonet Srl	Trieste	Italia	60.946,48	EUR	-	Equity	Enel X Srl	16,00%	16,00%
Atwater Solar LLC	Delaware	USA	-	USD	Produzione di energia elettrica da fonte rinnovabile	Integrale	Aurora Distributed Solar LLC	100,00%	51,00%

Denominazione	Sede legale	Nazione	Capitale sociale	Valuta	Attività	Metodo di consolidamento	Detenuta da	% possesso azioni ordinarie	% possesso Gruppo
Aurora Distributed Solar LLC	Wilmington (Delaware)	USA	-	USD	Produzione di energia elettrica da fonte rinnovabile	Integrale	Aurora Solar Holdings LLC	51,00%	51,00%
Aurora Land Holdings LLC	Delaware	USA	-	USD	Produzione di energia elettrica da fonte rinnovabile	Integrale	Enel Kansas LLC	100,00%	100,00%
Aurora Solar Holdings LLC	Delaware	USA	-	USD	Produzione di energia elettrica da fonte rinnovabile	Integrale	Enel Green Power North America Inc.	100,00%	100,00%
Autumn Hills LLC	Delaware	USA	-	USD	Produzione di energia elettrica da fonte rinnovabile	Integrale	Chi Minnesota Wind LLC	51,00%	51,00%
Avikiran Energy India Private Limited	Gurugram (Haryana)	India	100.000,00	INR	Produzione e vendita di energia elettrica da fonte rinnovabile	Integrale	Enel Green Power India Private Limited (ex BLP Energy Private Limited)	100,00%	76,56%
Avikiran Solar India Private Limited	Haryana	India	100.000,00	INR	Produzione di energia elettrica da fonte rinnovabile	Integrale	Enel Green Power India Private Limited (ex BLP Energy Private Limited)	100,00%	76,56%
Avikiran Surya India Private Limited	Haryana	India	100.000,00	INR	-	Integrale	BLP Energy Private Limited	100,00%	100,00%
Avikiran Vayu India Private Limited	Gurugram (Haryana)	India	100.000,00	INR	Produzione, distribuzione e vendita di energia elettrica	Integrale	Enel Green Power India Private Limited (ex BLP Energy Private Limited) Mr. Sandy Khera	99,90% 0,10%	76,48%
Aysén Energía SA en liquidación	Santiago	Cile	4.900.100,00	CLP	Attività elettrica	Equity	Enel Generación Chile SA	51,00%	29,55%
Aysén Transmisión SA en liquidación	Santiago	Cile	22.368.000,00	CLP	Produzione e vendita di energia elettrica	Equity	Enel Generación Chile SA	51,00%	29,55%
Barnet Hydro Company LLC	Burlington (Vermont)	USA	-	USD	Produzione di energia elettrica da fonte rinnovabile	AFS	Enel Green Power North America Inc. Sweetwater Hydroelectric LLC	10,00% 90,00%	100,00%
Baylio Solar SLU	Siviglia	Spagna	3.000,00	EUR	Produzione di energia elettrica da fonte rinnovabile	Integrale	Enel Green Power España SL	100,00%	70,10%
Beaver Falls Water Power Company	Philadelphia (Pennsylvania)	USA	-	USD	Produzione di energia elettrica da fonte rinnovabile	Integrale	Beaver Valley Holdings LLC	67,50%	67,50%
Beaver Valley Holdings LLC	Philadelphia (Pennsylvania)	USA	-	USD	Produzione di energia elettrica da fonte rinnovabile	Integrale	Enel Green Power North America Inc.	100,00%	100,00%
Beaver Valley Power Company LLC	Philadelphia (Pennsylvania)	USA	-	USD	Produzione di energia elettrica da fonte rinnovabile	Equity	EGPNA REP Hydro Holdings LLC	100,00%	50,00%
Belomechetskaya	Mosca	Russia	3.010.000,00	RUB	Impianti di generazione termoelettrica	Integrale	Enel Green Power Rus LLC	100,00%	100,00%
Bioenergy Casei Gerola Srl	Roma	Italia	100.000,00	EUR	Produzione di energia da fonte rinnovabile	Integrale	Enel Green Power SpA	100,00%	100,00%
Black River Hydro Assoc.	New York (New York)	USA	-	USD	Produzione di energia elettrica da fonte rinnovabile	Equity	(Cataldo) Hydro Power Associates Enel Green Power North America Inc.	75,00% 25,00%	62,50%





Denominazione	Sede legale	Nazione	Capitale sociale	Valuta	Attività	Metodo di consolidamento	Detenuta da	% possesso azioni ordinarie	% possesso Gruppo
BLP Vayu (Project 1) Private Limited	Haryana	India	7500.000,00	INR	Produzione di energia elettrica da fonte rinnovabile	Integrale	Enel Green Power India Private Limited (ex BLP Energy Private Limited)	100,00%	76,56%
BLP Vayu (Project 2) Private Limited	Haryana	India	45.000.000,00	INR	Produzione di energia elettrica da fonte rinnovabile	Integrale	Enel Green Power India Private Limited (ex BLP Energy Private Limited)	100,00%	76,56%
BLP Wind Project (Amberi) Private Limited	New Delhi	India	5.000.000,00	INR	Produzione di energia elettrica da fonte rinnovabile	Integrale	Enel Green Power India Private Limited (ex BLP Energy Private Limited)	100,00%	76,56%
Boiro Energia SA	Boiro	Spagna	601.010,00	EUR	Produzione di energia elettrica da fonte rinnovabile	Equity	Enel Green Power España SL	40,00%	28,04%
Bondia Energia Ltda	Rio de Janeiro	Brasile	2.000.888,00	BRL	Sviluppo, progettazione, costruzione e gestione di impianti	Integrale	Enel Green Power Brasil Participações Ltda Enel Green Power Desenvolvimento Ltda	99,99% 0,01%	100,00%
Boott Hydropower LLC	Boston (Massachusetts)	USA	-	USD	Produzione di energia elettrica da fonte rinnovabile	Equity	EGPNA REP Hydro Holdings LLC	100,00%	50,00%
Bosa del Ebro SL	Saragozza	Spagna	3.010,00	EUR	Produzione di energia da fonte rinnovabile	Integrale	Bancale Servicios Integrales SL Enel Green Power España SL	49,00% 51,00%	35,75%
Bp Hydro Associates	Boise (Idaho)	USA	-	USD	Produzione di energia elettrica da fonte rinnovabile	Integrale	Chi Idaho LLC Enel Green Power North America Inc.	68,00% 32,00%	100,00%
Bp Hydro Finance Partnership	Salt Lake City (Utah)	USA	-	USD	Produzione di energia elettrica da fonte rinnovabile	Integrale	Bp Hydro Associates Enel Green Power North America Inc.	75,92% 24,08%	100,00%
Broadband Comunicaciones SA	Quito	Ecuador	30.290,00	USD	-	Equity	Ufinet Ecuador Ufiec SA Ufinet Latam SLU	99,99% 0,01%	21,40%
Buffalo Dunes Wind Project LLC	Topeka (Kansas)	USA	-	USD	Produzione di energia elettrica da fonte rinnovabile	Integrale	EGPNA Development Holdings LLC	75,00%	75,00%
Buffalo Jump Lp	Calgary (Alberta)	Canada	10,00	CAD	Holding	Integrale	Enel Alberta Wind Inc. Enel Green Power Canada Inc.	0,10% 99,90%	100,00%
Bungala One Finco (Pty) Ltd	Sydney	Australia	1.000,00	AUD	Produzione di energia da fonte rinnovabile	Equity	Bungala One Property (Pty) Ltd	100,00%	50,00%
Bungala One Operation Holding Trust	Sydney	Australia	100,00	AUD	Energia rinnovabile	Equity	Enel Green Power Bungala (Pty) Ltd	50,00%	50,00%
Bungala One Operations Holding (Pty) Ltd	Sydney	Australia	100,00	AUD	Produzione di energia da fonte rinnovabile	Equity	Enel Green Power Bungala (Pty) Ltd	50,00%	50,00%
Bungala One Operations (Pty) Ltd	Sydney	Australia	1.000,00	AUD	Produzione di energia da fonte rinnovabile	Equity	Bungala One Operations Holding (Pty) Ltd	100,00%	50,00%
Bungala One Operations Trust	Sydney	Australia	-	AUD	Energia rinnovabile	Equity	Bungala One Operations Holding (Pty) Ltd	100,00%	50,00%
Bungala One Property (Pty) Ltd	Sydney	Australia	1.000,00	AUD	Produzione di energia da fonte rinnovabile	Equity	Bungala One Property Holding (Pty) Ltd	100,00%	50,00%

Denominazione	Sede legale	Nazione	Capitale sociale	Valuta	Attività	Metodo di consolidamento	Detenuta da	% possesso azioni ordinarie	% possesso Gruppo
Bungala One Property Holding (Pty) Ltd	Sydney	Australia	100,00	AUD	Produzione di energia da fonte rinnovabile	Equity	Enel Green Power Bungala (Pty) Ltd	50,00%	50,00%
Bungala One Property Holding Trust	Sydney	Australia	100,00	AUD	Produzione di energia da fonte rinnovabile	Equity	Enel Green Power Bungala (Pty) Ltd	50,00%	50,00%
Bungala One Property Trust	Sydney	Australia	-	AUD	Produzione di energia da fonte rinnovabile	Equity	Bungala One Property Holding (Pty) Ltd	100,00%	50,00%
Bungala Two Finco (Pty) Ltd	Sydney	Australia	-	AUD	Produzione di energia da fonte rinnovabile	Equity	Bungala Two Property (Pty) Ltd	100,00%	50,00%
Bungala Two Operations Holding (Pty) Ltd	Sydney	Australia	-	AUD	Produzione di energia da fonte rinnovabile	Equity	Enel Green Power Bungala (Pty) Ltd	50,00%	50,00%
Bungala Two Operations Holding Trust	Sydney	Australia	-	AUD	Energia rinnovabile	Equity	Enel Green Power Bungala (Pty) Ltd	50,00%	50,00%
Bungala Two Operations (Pty) Ltd	Sydney	Australia	-	AUD	Energia rinnovabile	Equity	Bungala Two Operations Holding (Pty) Ltd	100,00%	50,00%
Bungala Two Operations Trust	Sydney	Australia	-	AUD	Energia rinnovabile	Equity	Bungala Two Operations Holding (Pty) Ltd	100,00%	50,00%
Bungala Two Property Holding (Pty) Ltd	Sydney	Australia	-	AUD	Produzione di energia da fonte rinnovabile	Equity	Enel Green Power Bungala (Pty) Ltd	50,00%	50,00%
Bungala Two Property Holding Trust	Sydney	Australia	-	AUD	Energia rinnovabile	Equity	Enel Green Power Bungala (Pty) Ltd	50,00%	50,00%
Bungala Two Property (Pty) Ltd	Sydney	Australia	-	AUD	Energia rinnovabile	Equity	Bungala Two Property Holding (Pty) Ltd	100,00%	50,00%
Bungala Two Property Trust	Sydney	Australia	1,00	AUD	Energia rinnovabile	Equity	Bungala Two Property Holding (Pty) Ltd	100,00%	50,00%
Business Venture Investments 1468 (Pty) Ltd	Lombardy East	Repubblica del Sudafrica	1.000,00	ZAR	Produzione di energia elettrica da fonte rinnovabile	Integrale	Enel Green Power RSA (Pty) Ltd	100,00%	100,00%
Canastota Wind Power LLC	Wilmington (Delaware)	USA	-	USD	Produzione di energia elettrica da fonte rinnovabile	Integrale	Enel Green Power North America Inc.	100,00%	100,00%
Caney River Wind Project LLC	Topeka (Kansas)	USA	-	USD	Produzione di energia elettrica da fonte rinnovabile	Equity	Rocky Caney Wind LLC	20,00%	20,00%
Carbopego - Abastecimientos e Combustíveis SA	Abrantes	Portugal	50.000,00	EUR	Fornitura di combustibili	Equity	Endesa Generación Portugal SA Endesa Generación SA	0,01% 49,99%	35,05%
Carodex (Pty) Ltd	Houghton	Repubblica del Sudafrica	116,00	ZAR	Produzione di energia da fonte rinnovabile	Integrale	Enel Green Power RSA (Pty) Ltd	98,49%	98,49%
Cascade Energy Storage LLC	Delaware	USA	-	USD	Energia rinnovabile	Integrale	Enel Energy Storage Holdings LLC (ex EGP Energy Storage Holdings LLC)	100,00%	100,00%
Castiblanco Solar SL	Madrid	Spagna	3.000,00	EUR	Fotovoltaico	Integrale	Enel Green Power España SL	100,00%	70,10%
Castle Rock Ridge Limited Partnership	Calgary (Alberta)	Canada	-	CAD	Produzione di energia elettrica da fonte rinnovabile	Integrale	Enel Alberta Wind Inc. Enel Green Power Canada Inc.	0,10% 99,90%	100,00%
Celg Distribuição SA - Celg D (Enel Distribuição Goiás)	Goiás	Brasile	5.075.679.362,52	BRL	Trasmissione, distribuzione e vendita di energia elettrica	Integrale	Enel Brasil SA	99,93%	54,19%





Denominazione	Sede legale	Nazione	Capitale sociale	Valuta	Attività	Metodo di consolidamento	Detenuta da	% possesso azioni ordinarie	% possesso Gruppo
Central Dock Sud SA	Buenos Aires	Argentina	35.595.178.229,00	ARS	Produzione, trasmissione e distribuzione di energia elettrica	Integrale	Enel Argentina SA Inversora Dock Sud SA	0,25% 69,99%	21,83%
Central Geradora Fotovoltaica Bom Nome Ltda	Bahia	Brasile	4.859.739,00	BRL	Produzione e vendita di energia elettrica da fonte rinnovabile	Integrale	Enel Green Power Brasil Participações Ltda	100,00%	100,00%
Central Geradora Termelétrica Fortaleza SA	Caucaia	Brasile	151.940.000,00	BRL	Impianti di generazione termoelettrici	Integrale	Enel Brasil SA	100,00%	54,23%
Central Hidráulica Güejar-Sierra SL	Siviglia	Spagna	364.210,00	EUR	Gestione di impianti	Equity	Enel Green Power España SL	33,30%	23,34%
Central Térmica de Anllares Aie	Madrid	Spagna	595.000,00	EUR	Gestione di impianti	Equity	Endesa Generación SA	33,33%	23,36%
Central Vuelta de Obligado SA	Buenos Aires	Argentina	500.000,00	ARS	Costruzione di impianti elettrici	Equity	Central Dock Sud SA Enel Generación Costanera SA Enel Generación El Chocón SA	6,40% 1,30% 33,20%	13,76%
Centrales Nucleares Almaraz-Trillo AIE	Madrid	Spagna	-	EUR	Gestione di impianti	Equity	Endesa Generación SA Nuclenor SA	23,57% 0,69%	16,76%
Centrum Pre Vedu A Vyskum Sro	Kalná nad Hronom	Slovacchia	6.639,00	EUR	Attività di ricerca e sviluppo nel settore scientifico e dell'ingegneria	Equity	Slovenské elektrárne AS	100,00%	33,00%
CESI - Centro Elettrotecnico Sperimentale Italiano Giacinto Motta SpA	Milano	Italia	8.550.000,00	EUR	Ricerche, servizi di prova e collaudo, studio e consulenza, ingegneria, progettazione, certificazione, consulenza	Equity	Enel SpA	42,70%	42,70%
Champagne Storage LLC	Wilmington (Delaware)	USA	1,00	USD	Produzione di energia da fonte rinnovabile	Integrale	Enel Energy Storage Holdings LLC (ex EGP Energy Storage Holdings LLC)	100,00%	100,00%
Cherokee Falls Hydroelectric Project LLC	Delaware	USA	-	USD	Produzione di energia elettrica da fonte rinnovabile	Integrale	Enel Green Power North America Inc.	100,00%	100,00%
Chi Black River LLC	Wilmington (Delaware)	USA	-	USD	Produzione di energia elettrica da fonte rinnovabile	Integrale	Enel Green Power North America Inc.	100,00%	100,00%
Chi Idaho LLC	Wilmington (Delaware)	USA	-	USD	Produzione di energia elettrica da fonte rinnovabile	Integrale	Enel Green Power North America Inc.	100,00%	100,00%
Chi Minnesota Wind LLC	Wilmington (Delaware)	USA	-	USD	Produzione di energia elettrica da fonte rinnovabile	Integrale	Enel Green Power North America Inc.	100,00%	100,00%
Chi Operations Inc.	Wilmington (Delaware)	USA	100,00	USD	Produzione di energia elettrica da fonte rinnovabile	Integrale	Enel Green Power North America Inc.	100,00%	100,00%
Chi Power Inc.	Wilmington (Delaware)	USA	100,00	USD	Produzione di energia elettrica da fonte rinnovabile	Integrale	Enel Green Power North America Inc.	100,00%	100,00%

Denominazione	Sede legale	Nazione	Capitale sociale	Valuta	Attività	Metodo di consolidamento	Detenuta da	% possesso azioni ordinarie	% possesso Gruppo
Chi Power Marketing Inc.	Wilmington (Delaware)	USA	100,00	USD	Produzione di energia elettrica da fonte rinnovabile	Integrale	Enel Green Power North America Inc.	100,00%	100,00%
Chi West LLC	Wilmington (Delaware)	USA	100,00	USD	Produzione di energia elettrica da fonte rinnovabile	Integrale	Enel Green Power North America Inc.	100,00%	100,00%
Chinango SAC	Lima	Perù	294.249.298,00	PEN	Generazione, commercializzazione e trasmissione di energia elettrica	Integrale	Enel Generación Perú SAA	80,00%	36,27%
Chisago Solar LLC	Delaware	USA	-	USD	Produzione di energia elettrica da fonte rinnovabile	Integrale	Aurora Distributed Solar LLC	100,00%	51,00%
Chisholm View II Holding LLC	Delaware	USA	-	USD	Produzione di energia da fonte rinnovabile	Integrale	Enel Kansas LLC	100,00%	100,00%
Chisholm View Wind Project II LLC	Delaware	USA	-	USD	Produzione di energia elettrica da fonte rinnovabile	Integrale	Chisholm View II Holding LLC	100,00%	51,00%
Chisholm View Wind Project LLC	Oklahoma City (Oklahoma)	USA	-	USD	Produzione di energia elettrica da fonte rinnovabile	Equity	EGPNA REP Wind Holdings LLC	100,00%	50,00%
Cimarron Bend Assets LLC	Wilmington (Delaware)	USA	-	USD	Produzione di energia da fonte rinnovabile	Equity	Cimarron Bend Wind Project I LLC Cimarron Bend Wind Project II LLC Cimarron Bend Wind Project III LLC Enel Kansas LLC	49,00% 49,00% 1,00% 1,00%	50,00%
Cimarron Bend Wind Holdings I LLC	Delaware	USA	-	USD	Produzione di energia elettrica da fonte rinnovabile	Equity	Cimarron Bend Wind Holdings LLC	100,00%	50,00%
Cimarron Bend Wind Holdings LLC	Delaware	USA	-	USD	Produzione di energia elettrica da fonte rinnovabile	Equity	EGPNA Preferred Wind Holdings LLC	100,00%	50,00%
Cimarron Bend Wind Project I LLC	Delaware	USA	-	USD	Produzione di energia elettrica da fonte rinnovabile	Integrale	Cimarron Bend Wind Holdings I LLC	100,00%	50,00%
Cimarron Bend Wind Project II LLC	Delaware	USA	-	USD	Produzione di energia elettrica da fonte rinnovabile	Equity	Cimarron Bend Wind Holdings I LLC	100,00%	50,00%
Cimarron Bend Wind Project III LLC	Wilmington (Delaware)	USA	-	USD	Produzione di energia da fonte rinnovabile	Integrale	Enel Kansas LLC	100,00%	100,00%
Codensa SA ESP	Bogotà	Colombia	13.514.515.800,00	COP	Distribuzione e vendita di energia elettrica	Integrale	Enel Américas SA	48,41%	26,25%
Cogeneración El Salto SL	Saragozza	Spagna	36.060,73	EUR	Cogenerazione di energia elettrica e termica	Equity	Enel Green Power España SL	20,00%	14,02%
Comercializadora de Eléctrica de Cádiz SA	Cadice	Spagna	600.000,00	EUR	Trasmissione, distribuzione e vendita di energia elettrica	Equity	Endesa Red SA (Sociedad Unipersonal)	33,50%	23,48%
Compagnia Porto di Civitavecchia SpA in liquidazione	Roma	Italia	14.730.800,00	EUR	Costruzione di infrastrutture portuali	Equity	Enel Produzione SpA	25,00%	25,00%





Denominazione	Sede legale	Nazione	Capitale sociale	Valuta	Attività	Metodo di consolidamento	Detenuta da	% possesso azioni ordinarie	% possesso Gruppo
Companhia Energética do Ceará - Coelce (Enel Distribuição Ceará SA)	Fortaleza	Brasile	741.046.885,77	BRL	Distribuzione di energia elettrica	Integrale	Enel Brasil SA	74,05%	40,16%
Compañía de Transmisión del Mercosur Ltda - CTM	Buenos Aires	Argentina	14.012.000,00	ARS	Produzione, trasmissione e distribuzione di energia elettrica	Integrale	Enel CIEN SA Enel SpA	100,00% 0,00%	54,23%
Compañía Energética Veracruz SAC	Lima	Perù	2.886.000,00	PEN	Progetti idroelettrici	Integrale	Enel Perú SAC	100,00%	54,23%
Compañía Eólica Tierras Altas SA	Soria	Spagna	13.222.000,00	EUR	Impianti eolici	Equity	Enel Green Power España SL	37,51%	26,29%
Concert Srl	Roma	Italia	10.000,00	EUR	Certificazione di prodotti, attrezzature e impianti	Integrale	Enel Produzione SpA	100,00%	100,00%
Coneross Power Corporation Inc.	Greenville (South Carolina)	USA	110.000,00	USD	Produzione di energia elettrica da fonte rinnovabile	Integrale	Enel Green Power North America Inc.	100,00%	100,00%
Consolidated Hydro New Hampshire LLC	Wilmington (Delaware)	USA	-	USD	Produzione di energia elettrica da fonte rinnovabile	Integrale	Enel Green Power North America Inc.	100,00%	100,00%
Consolidated Hydro New York LLC	Wilmington (Delaware)	USA	-	USD	Produzione di energia elettrica da fonte rinnovabile	Equity	EGPNA REP Hydro Holdings LLC	100,00%	50,00%
Consolidated Hydro Southeast LLC	Wilmington (Delaware)	USA	-	USD	Produzione di energia elettrica da fonte rinnovabile	Integrale	Enel Green Power North America Inc.	100,00%	100,00%
Consolidated Pumped Storage Inc.	Wilmington (Delaware)	USA	550.000,00	USD	Produzione di energia elettrica da fonte rinnovabile	Integrale	Enel Green Power North America Inc.	81,82%	81,82%
Copenhagen Hydro LLC	Wilmington (Delaware)	USA	-	USD	Produzione di energia elettrica da fonte rinnovabile	Equity	EGPNA REP Hydro Holdings LLC	100,00%	50,00%
Corporación Eólica de Zaragoza SL	Saragozza	Spagna	271.652,00	EUR	Produzione di energia elettrica da fonte rinnovabile	Equity	Enel Green Power España SL	25,00%	17,53%
Cranberry Point Energy Storage LLC	Dover (Delaware)	USA	100,00	USD	Energia rinnovabile	Integrale	Enel Green Power North America Inc.	100,00%	100,00%
Danax Energy (Pty) Ltd	Houghton	Repubblica del Sudafrica	100,00	ZAR	Produzione di energia da fonte rinnovabile	Integrale	Enel Green Power RSA (Pty) Ltd	100,00%	100,00%
De Rock'1 Srl	Bucarest	Romania	5.629.000,00	RON	Produzione di energia elettrica da fonte rinnovabile	Integrale	Enel Green Power Romania Srl Enel Green Power SpA	100,00% 0,00%	100,00%
Dehesa de Los Guadalupes Solar SLU	Siviglia	Spagna	3.000,00	EUR	Produzione di energia elettrica da fonte rinnovabile	Integrale	Enel Green Power España SL	100,00%	70,10%
Demand Energy Networks Inc.	Washington	USA	171.689,00	USD	Servizi	Integrale	Enel X North America Inc.	100,00%	100,00%
Depuración Destilación Reciclaje SL	Boiro	Spagna	600.000,00	EUR	Produzione di energia elettrica da fonte rinnovabile	Equity	Enel Green Power España SL	40,00%	28,04%

Denominazione	Sede legale	Nazione	Capitale sociale	Valuta	Attività	Metodo di consolidamento	Detenuta da	% possesso azioni ordinarie	% possesso Gruppo
Desarrollo de Fuerzas Renovables S de RL de Cv	Città del Messico	Messico	33.101.350,00	MXN	Produzione di energia elettrica da fonte rinnovabile	Integrale	Enel Green Power México S de RL de Cv Energía Nueva Energía Limpia México S de RL de Cv	99,99% 0,01%	100,00%
Diamond Vista Holdings LLC	Wilmington (Delaware)	USA	1,00	USD	Holding	Integrale	Enel Kansas LLC	100,00%	100,00%
Diego de Almagro Matriz SpA	Santiago	Cile	351.604.338,00	CLP	Produzione di energia elettrica da fonte rinnovabile	Integrale	Empresa Eléctrica Panguipulli SA	100,00%	61,93%
Dietrich Drop LLC	Delaware	USA	-	USD	Produzione di energia elettrica da fonte rinnovabile	Equity	EGPNA REP Hydro Holdings LLC	100,00%	50,00%
Distribuidora de Energía Eléctrica del Bages SA	Barcelona	Spagna	108.240,00	EUR	Distribuzione e vendita di energia elettrica	Integrale	Endesa Red SA (Sociedad Unipersonal) Hidroeléctrica de Catalunya SL	55,00% 45,00%	70,10%
Distribuidora Eléctrica del Puerto de La Cruz SA	Tenerife	Spagna	12.621.210,00	EUR	Acquisto, trasmissione e distribuzione di energia elettrica	Integrale	Endesa Red SA (Sociedad Unipersonal)	100,00%	70,10%
Distrilec Inversora SA	Buenos Aires	Argentina	497610.000,00	ARS	Holding	Integrale	Enel Américas SA	51,50%	27,93%
Dodge Center Distributed Solar LLC	Delaware	USA	-	USD	Produzione di energia elettrica da fonte rinnovabile	Integrale	Aurora Distributed Solar LLC	100,00%	51,00%
Dolores Wind SA de Cv	Città del Messico	Messico	100,00	MXN	Produzione di energia elettrica da fonte rinnovabile	Integrale	Enel Rinnovabile SA de Cv Hidroelectricidad del Pacífico S de RL de Cv	99,00% 1,00%	100,00%
Dominica Energía Limpia S de RL de Cv	Città del Messico	Messico	2.070.600.646,00	MXN	Produzione di energia elettrica da fonte rinnovabile	Equity	Tenedora de Energía Renovable Sol y Viento SAPI de Cv	60,80%	20,00%
Drift Sand Wind Holdings LLC	Delaware	USA	-	USD	Produzione di energia elettrica da fonte rinnovabile	Equity	Enel Kansas LLC	35,00%	50,00%
Drift Sand Wind Project LLC	Delaware	USA	-	USD	Produzione di energia elettrica da fonte rinnovabile	Equity	Drift Sand Wind Holdings LLC	100,00%	50,00%
E-Distribuție Banat SA	Timisoara	Romania	382.158.580,00	RON	Distribuzione di energia elettrica	Integrale	Enel SpA	51,00%	51,00%
E-Distribuție Dobrogea SA	Costanza	Romania	280.285.560,00	RON	Distribuzione di energia elettrica	Integrale	Enel SpA	51,00%	51,00%
E-Distribuție Muntenia SA	Bucarestina	Romania	271.635.250,00	RON	Distribuzione di energia elettrica	Integrale	Enel SpA	78,00%	78,00%
e-distribuzione SpA	Roma	Italia	2.600.000.000,00	EUR	Distribuzione di energia elettrica	Integrale	Enel SpA	100,00%	100,00%
Eastwood Solar LLC	Delaware	USA	-	USD	Produzione di energia elettrica da fonte rinnovabile	Integrale	Aurora Distributed Solar LLC	100,00%	51,00%
EGP BioEnergy Srl	Roma	Italia	1.000.000,00	EUR	Produzione di energia elettrica da fonte rinnovabile	Integrale	Enel Green Power Puglia Srl	100,00%	100,00%





Denominazione	Sede legale	Nazione	Capitale sociale	Valuta	Attività	Metodo di consolidamento	Detenuta da	% possesso azioni ordinarie	% possesso Gruppo
EGP Geronimo Holding Company Inc.	Wilmington (Delaware)	USA	1.000,00	USD	Holding	Integrale	Enel Green Power North America Inc.	100,00%	100,00%
EGP Magdalena Solar SA de Cv	Città del Messico	Messico	100,00	MXN	Energia rinnovabile	Integrale	Enel Rinnovabile SA de Cv Hidroelectricidad del Pacifico S de RL de Cv	99,00% 1,00%	100,00%
EGP Nevada Power LLC	Delaware	USA	-	USD	Energia rinnovabile	Integrale	Enel Green Power North America Inc.	100,00%	100,00%
EGP Salt Wells Solar LLC	Delaware	USA	-	USD	Produzione di energia elettrica da fonte rinnovabile	Integrale	Enel Green Power North America Inc.	100,00%	100,00%
EGP San Leandro Microgrid I LLC	Delaware	USA	-	USD	Produzione di energia elettrica da fonte rinnovabile	Integrale	Enel Green Power North America Inc.	100,00%	100,00%
EGP Solar 1 LLC	Wilmington (Delaware)	USA	-	USD	Produzione di energia elettrica da fonte rinnovabile	Equity	EGPNA REP Solar Holdings LLC	100,00%	50,00%
EGP Stillwater Solar LLC	Wilmington (Delaware)	USA	-	USD	Produzione di energia elettrica da fonte rinnovabile	Equity	Enel Stillwater LLC	100,00%	50,00%
EGP Stillwater Solar Pv II LLC	Delaware	USA	1,00	USD	Produzione di energia elettrica da fonte rinnovabile	Integrale	Stillwater Woods Hill Holdings LLC	100,00%	100,00%
EGP Timber Hills Project LLC	Los Angeles (California)	USA	-	USD	Produzione di energia elettrica da fonte rinnovabile	Integrale	Padoma Wind Power LLC	100,00%	100,00%
EGP Ventos de São Roque 01 SA	-	Brasile	1.000,00	BRL	Produzione di energia da fonte rinnovabile	Integrale	Enel Green Power Brasil Participações Ltda Enel Green Power Desenvolvimento Ltda	99,90% 0,10%	100,00%
EGP Ventos de São Roque 02 SA	-	Brasile	1.000,00	BRL	Produzione di energia da fonte rinnovabile	Integrale	Enel Green Power Brasil Participações Ltda Enel Green Power Desenvolvimento Ltda	99,90% 0,10%	100,00%
EGP Ventos de São Roque 04 SA	-	Brasile	1.000,00	BRL	Produzione di energia da fonte rinnovabile	Integrale	Enel Green Power Brasil Participações Ltda Enel Green Power Desenvolvimento Ltda	99,90% 0,10%	100,00%
EGP Ventos de São Roque 08 SA	-	Brasile	1.000,00	BRL	Produzione di energia da fonte rinnovabile	Integrale	Enel Green Power Brasil Participações Ltda Enel Green Power Desenvolvimento Ltda	99,90% 0,10%	100,00%
EGP Ventos de São Roque 11 SA	-	Brasile	1.000,00	BRL	Produzione di energia da fonte rinnovabile	Integrale	Enel Green Power Brasil Participações Ltda Enel Green Power Desenvolvimento Ltda	99,90% 0,10%	100,00%
EGP Ventos de São Roque 13 SA	-	Brasile	1.000,00	BRL	Produzione di energia da fonte rinnovabile	Integrale	Enel Green Power Brasil Participações Ltda Enel Green Power Desenvolvimento Ltda	99,90% 0,10%	100,00%

Denominazione	Sede legale	Nazione	Capitale sociale	Valuta	Attività	Metodo di consolidamento	Detenuta da	% possesso azioni ordinarie	% possesso Gruppo
EGP Ventos de São Roque 16 SA	-	Brasile	1.000,00	BRL	Produzione di energia da fonte rinnovabile	Integrale	Enel Green Power Brasil Participações Ltda Enel Green Power Desenvolvimento Ltda	99,90% 0,10%	100,00%
EGP Ventos de São Roque 17 SA	-	Brasile	1.000,00	BRL	Produzione di energia da fonte rinnovabile	Integrale	Enel Green Power Brasil Participações Ltda Enel Green Power Desenvolvimento Ltda	99,90% 0,10%	100,00%
EGP Ventos de São Roque 18 SA	-	Brasile	1.000,00	BRL	Produzione di energia da fonte rinnovabile	Integrale	Enel Green Power Brasil Participações Ltda Enel Green Power Desenvolvimento Ltda	99,90% 0,10%	100,00%
EGP Ventos de São Roque 19 SA	-	Brasile	1.000,00	BRL	Produzione di energia da fonte rinnovabile	Integrale	Enel Green Power Brasil Participações Ltda Enel Green Power Desenvolvimento Ltda	99,90% 0,10%	100,00%
EGP Ventos de São Roque 22 SA	-	Brasile	1.000,00	BRL	Produzione di energia da fonte rinnovabile	Integrale	Enel Green Power Brasil Participações Ltda Enel Green Power Desenvolvimento Ltda	99,90% 0,10%	100,00%
EGP Ventos de São Roque 26 SA	-	Brasile	1.000,00	BRL	Produzione di energia da fonte rinnovabile	Integrale	Enel Green Power Brasil Participações Ltda Enel Green Power Desenvolvimento Ltda	99,90% 0,10%	100,00%
EGP Ventos de São Roque 29 SA	-	Brasile	1.000,00	BRL	Produzione di energia da fonte rinnovabile	Integrale	Enel Green Power Brasil Participações Ltda Enel Green Power Desenvolvimento Ltda	99,90% 0,10%	100,00%
EGPNA Development Holdings LLC	Wilmington (Delaware)	USA	-	USD	Produzione di energia elettrica da fonte rinnovabile	Integrale	Enel Green Power North America Development LLC	100,00%	100,00%
EGPNA Hydro Holdings LLC	Delaware	USA	-	USD	Holding	Integrale	Enel Green Power North America Inc.	100,00%	100,00%
EGPNA Preferred Holdings II LLC	Delaware	USA	-	USD	Holding	Integrale	Enel Green Power North America Inc.	100,00%	100,00%
EGPNA Preferred Wind Holdings LLC	Delaware	USA	-	USD	Holding	Equity	EGPNA REP Wind Holdings LLC	100,00%	50,00%
EGPNA Project HoldCo 1 LLC	Dover (Delaware)	USA	100,00	USD	Holding	Integrale	Enel Green Power North America Inc.	100,00%	100,00%
EGPNA Project HoldCo 2 LLC	Dover (Delaware)	USA	100,00	USD	Holding	Integrale	Enel Green Power North America Inc.	100,00%	100,00%
EGPNA Project HoldCo 3 LLC	Dover (Delaware)	USA	100,00	USD	Holding	Integrale	Enel Green Power North America Inc.	100,00%	100,00%
EGPNA Project HoldCo 4 LLC	Dover (Delaware)	USA	100,00	USD	Holding	Integrale	Enel Green Power North America Inc.	100,00%	100,00%
EGPNA Project HoldCo 5 LLC	Dover (Delaware)	USA	100,00	USD	Holding	Integrale	Enel Green Power North America Inc.	100,00%	100,00%
EGPNA Project HoldCo 6 LLC	Dover (Delaware)	USA	100,00	USD	Holding	Integrale	Enel Green Power North America Inc.	100,00%	100,00%
EGPNA Project HoldCo 7 LLC	Dover (Delaware)	USA	100,00	USD	Holding	Integrale	Enel Green Power North America Inc.	100,00%	100,00%
EGPNA Renewable Energy Partners LLC	Delaware	USA	-	USD	Joint Venture	Equity	EGPNA REP Holdings LLC	50,00%	50,00%
EGPNA REP Holdings LLC	Delaware	USA	-	USD	Holding	Integrale	Enel Green Power North America Inc.	100,00%	100,00%





Denominazione	Sede legale	Nazione	Capitale sociale	Valuta	Attività	Metodo di consolidamento	Detenuta da	% possesso azioni ordinarie	% possesso Gruppo
EGPNA REP Hydro Holdings LLC	Delaware	USA	-	USD	Holding	Equity	EGPNA Renewable Energy Partners LLC	100,00%	50,00%
EGPNA REP Solar Holdings LLC	Delaware	USA	-	USD	Holding	Equity	EGPNA Renewable Energy Partners LLC	100,00%	50,00%
EGPNA REP Wind Holdings LLC	Delaware	USA	-	USD	Produzione di energia elettrica da fonte rinnovabile	Equity	EGPNA Renewable Energy Partners LLC	100,00%	50,00%
EGPNA Wind Holdings 1 LLC	Wilmington (Delaware)	USA	-	USD	Produzione di energia elettrica da fonte rinnovabile	Equity	EGPNA REP Wind Holdings LLC	100,00%	50,00%
El Dorado Hydro LLC	Los Angeles (California)	USA	-	USD	Produzione di energia elettrica da fonte rinnovabile	Equity	EGPNA REP Hydro Holdings LLC	100,00%	50,00%
El Paso Solar SAS ESP	Bogotá	Colombia	91.690.000,00	COP	Produzione di energia	Integrale	Enel Green Power Colombia SAS ESP	100,00%	100,00%
Elcogas SA	Puertollano	Spagna	809.690,40	EUR	Produzione di energia elettrica	Equity	Endesa Generación SA Enel SpA	40,99% 4,32%	33,05%
Elcomex Solar Energy Srl	Costanza	Romania	4.590.000,00	RON	Produzione di energia elettrica da fonte rinnovabile	Integrale	Enel Green Power Romania Srl Enel Green Power SpA	100,00% 0,00%	100,00%
Elecgas SA	Santarem (Pego)	Portugal	50.000,00	EUR	Produzione di energia elettrica a ciclo combinato	Equity	Endesa Generación Portugal SA	50,00%	35,05%
Electra Capital (RF) (Pty) Ltd	Johannesburg	Repubblica del Sudafrica	10.000.000,00	ZAR	Produzione di energia elettrica da fonte rinnovabile	Integrale	Enel Green Power RSA (Pty) Ltd	60,00%	60,00%
Eléctrica de Jafre SA	Girona	Spagna	165.876,00	EUR	Distribuzione e vendita di energia elettrica	Integrale	Endesa Red SA (Sociedad Unipersonal) Hidroeléctrica de Catalunya SL	52,54% 47,46%	70,10%
Eléctrica de Lijar SL	Cadice	Spagna	1.081.820,00	EUR	Trasmissione e distribuzione di energia elettrica	Equity	Endesa Red SA (Sociedad Unipersonal)	50,00%	35,05%
Eléctrica del Ebro SA (Sociedad Unipersonal)	Tarragona	Spagna	500.000,00	EUR	Fornitura di energia elettrica	Integrale	Endesa Red SA (Sociedad Unipersonal)	100,00%	70,10%
Electricidad de Puerto Real SA	Cadice	Spagna	6.611.130,00	EUR	Distribuzione e vendita di energia elettrica	Equity	Endesa Red SA (Sociedad Unipersonal)	50,00%	35,05%
Eletropaulo Metropolitana Eletricidade de São Paulo SA (Enel Distribuição São Paulo)	San Paolo	Brasile	2.823.486.421,33	BRL	Distribuzione di energia elettrica	Integrale	Enel Brasil Investimentos Sudeste SA	94,40%	52,00%
Elk Creek Hydro LLC	Delaware	USA	-	USD	Produzione di energia elettrica da fonte rinnovabile	Integrale	Enel Green Power North America Inc.	100,00%	100,00%
Emerging Networks Panama SA	Panama	Panama	1.000,00	USD	-	Equity	lfx/eni - Spc Panama Inc.	100,00%	21,40%
Emgesa SA ESP	Bogotá	Colombia	655.222.310.000,00	COP	Produzione e vendita di energia elettrica	Integrale	Enel Américas SA	48,48%	26,29%
Emittenti Titoli SpA in liquidazione	Milano	Italia	5.200.000,00	EUR	-	-	Enel SpA	10,00%	10,00%
eMotorWerks	Wilmington (Delaware)	USA	1.000,00	USD	Energia rinnovabile	Integrale	Enel X North America Inc.	100,00%	100,00%

Denominazione	Sede legale	Nazione	Capitale sociale	Valuta	Attività	Metodo di consolidamento	Detenuta da	% possesso azioni ordinarie	% possesso Gruppo
Empresa Carbonifera del Sur SA	Madrid	Spagna	18.030.000,00	EUR	Attività mineraria	Integrale	Endesa Generación SA	100,00%	70,10%
Empresa de Alumbrado Eléctrico de Ceuta Comercialización de Referencia SA (Sociedad Unipersonal)	Ceuta	Spagna	65.000,00	EUR	Fornitura di energia elettrica	Integrale	Empresa de Alumbrado Eléctrico de Ceuta SA	100,00%	67,50%
Empresa de Alumbrado Eléctrico de Ceuta Distribución SA (Sociedad Unipersonal)	Ceuta	Spagna	9.335.000,00	EUR	Distribuzione di energia elettrica	Integrale	Empresa de Alumbrado Eléctrico de Ceuta SA	100,00%	67,50%
Empresa de Alumbrado Eléctrico de Ceuta SA	Ceuta	Spagna	16.562.250,00	EUR	Holding	Integrale	Endesa Red SA (Sociedad Unipersonal)	96,29%	67,50%
Empresa de Generación Eléctrica Marcona SA	Lima	Perù	3.368.424,00	PEN	Generazione, trasmissione, distribuzione, vendita e acquisto di energia elettrica	Integrale	Enel Green Power Perú SA Energética Monzón SAC	100,00% 0,00%	100,00%
Empresa de Transmisión Chena SA	Santiago	Cile	250.428.941,00	CLP	Trasmissione di energia elettrica	Integrale	Empresa Eléctrica de Colina Ltda Enel Distribución Chile SA	0,10% 99,90%	61,37%
Empresa Distribuidora Sur SA - Edeur	Buenos Aires	Argentina	898.590.000,00	ARS	Distribuzione e vendita di energia elettrica	Integrale	Distrielec Inversora SA Enel Argentina SA	56,36% 43,10%	39,10%
Empresa Eléctrica de Colina Ltda	Santiago	Cile	82.222.000,00	CLP	Produzione, trasmissione e distribuzione di energia elettrica	Integrale	Enel Distribución Chile SA Luz Andes Ltda	100,00% 0,00%	61,37%
Empresa Eléctrica Panguipulli SA	Santiago	Cile	48.038.937,00	CLP	Produzione di energia elettrica da fonte rinnovabile	Integrale	Enel Green Power Chile Ltda Energía y Servicios South America SpA	99,96% 0,04%	61,93%
Empresa Eléctrica Pehuenche SA	Santiago	Cile	175.774.920.733,00	CLP	Produzione, trasmissione e distribuzione di energia elettrica	Integrale	Enel Generación Chile SA	92,65%	53,68%
Empresa Energía SA Cadice		Spagna	2.500.000,00	EUR	Fornitura di energia elettrica	Equity	Endesa Red SA (Sociedad Unipersonal)	50,00%	35,05%
Empresa Nacional de Geotermia SA	Santiago	Cile	12.647.752.517,00	CLP	Produzione di energia elettrica da fonte rinnovabile	Integrale	Enel Green Power Chile Ltda	51,00%	31,59%
Empresa Propietaria de La Red SA	Panama	Panama	58.500.000,00	USD	Trasmissione e distribuzione di energia elettrica	-	Enel SpA	11,11%	11,11%
Endesa Capital SA	Madrid	Spagna	60.200,00	EUR	Finanziaria	Integrale	Endesa SA	100,00%	70,10%
Endesa Comercialização de Energia SA	Oporto	Portugal	250.000,00	EUR	Produzione e vendita di energia elettrica	Integrale	Endesa Energia SA	100,00%	70,10%
Endesa Distribución Eléctrica SL	Madrid	Spagna	1.204.540.060,00	EUR	Distribuzione di energia elettrica	Integrale	Endesa Red SA (Sociedad Unipersonal)	100,00%	70,10%
Endesa Energía SA	Madrid	Spagna	12.981.860,00	EUR	Marketing di prodotti energetici	Integrale	Endesa SA	100,00%	70,10%
Endesa Energía XXI SL	Madrid	Spagna	2.000.000,00	EUR	Marketing e servizi connessi all'energia elettrica	Integrale	Endesa Energia SA	100,00%	70,10%





Denominazione	Sede legale	Nazione	Capitale sociale	Valuta	Attività	Metodo di consolidamento	Detenuta da	% possesso azioni ordinarie	% possesso Gruppo
Endesa Financiación Filiales SA	Madrid	Spagna	4.621.003.006,00	EUR	Finanziaria	Integrale	Endesa SA	100,00%	70,10%
Endesa Generación II SA	Siviglia	Spagna	63.107,00	EUR	Produzione di energia elettrica	Integrale	Endesa SA	100,00%	70,10%
Endesa Generación Nuclear SA	Siviglia	Spagna	60.000,00	EUR	Subholding di partecipazioni nel settore nucleare	Integrale	Endesa Generación SA	100,00%	70,10%
Endesa Generación Portugal SA	Paço de Arcos (Oeiras)	Portugal	50.000,00	EUR	Produzione di energia elettrica	Integrale	Endesa Energia SA Endesa Generación SA Enel Green Power España SL Energías de Aragón II SL	0,20% 99,20% 0,40% 0,20%	70,10%
Endesa Generación SA	Siviglia	Spagna	1.940.379.737,02	EUR	Produzione e vendita di energia elettrica	Integrale	Endesa SA	100,00%	70,10%
Endesa Ingeniería SLU	Siviglia	Spagna	1.000.000,00	EUR	Servizi di ingegneria e consulenza	Integrale	Endesa Red SA (Sociedad Unipersonal)	100,00%	70,10%
Endesa Medios y Sistemas SL (Sociedad Unipersonal)	Madrid	Spagna	89.999.790,00	EUR	Servizi	Integrale	Endesa SA	100,00%	70,10%
Endesa Operaciones y Servicios Comerciales SL	Madrid	Spagna	10.138.580,00	EUR	Servizi	Integrale	Endesa Energia SA	100,00%	70,10%
Endesa Power Trading Ltd	Londra	Gran Bretagna	2,00	GBP	Operazioni di trading	Integrale	Endesa SA	100,00%	70,10%
Endesa Red SA (Sociedad Unipersonal)	Madrid	Spagna	719.901.728,28	EUR	Distribuzione di energia elettrica	Integrale	Endesa SA	100,00%	70,10%
Endesa SA	Madrid	Spagna	1.270.502.540,40	EUR	Holding	Integrale	Enel Iberia Srl	70,10%	70,10%
Endesa X SA (Sociedad Unipersonal)	Madrid	Spagna	60.000,00	EUR	Servizi	Integrale	Endesa SA	100,00%	70,10%
Enel Alberta Wind Inc.	Calgary (Alberta)	Canada	16.251.021,00	CAD	Produzione di energia elettrica da fonte rinnovabile	Integrale	Enel Green Power Canada Inc.	100,00%	100,00%
Enel Américas SA	Santiago	Cile	6.763.204.424,00	USD	Holding. Produzione e distribuzione di energia elettrica	Integrale	Enel SpA	51,80%	54,23%
Enel and Shikun&binui Innovation Infralab Ltd	Airport City	Israele	10.000,00	EUR	Attività legali	Equity	Enel Innovation Hubs Srl	50,00%	50,00%
Enel Argentina SA	Buenos Aires	Argentina	514.530.000,00	ARS	Holding	Integrale	Enel Américas SA Gas Atacama Chile SA	99,88% 0,12%	54,19%
Enel Bella Energy Storage LLC	Wilmington (Delaware)	USA	-	USD	Energia rinnovabile	Integrale	Enel Energy Storage Holdings LLC (ex EGP Energy Storage Holdings LLC)	100,00%	100,00%
Enel Brasil Investimentos Nordeste 82 SA	Niterói (Rio de Janeiro)	Brasile	10.000,00	BRL	Generazione, trasmissione, distribuzione, vendita e acquisto di energia elettrica	Integrale	Enel Brasil SA	100,00%	51,02%
Enel Brasil Investimentos Nordeste 86 SA	Niterói (Rio de Janeiro)	Brasile	10.000,00	BRL	Generazione, trasmissione, distribuzione, vendita e acquisto di energia elettrica	Integrale	Enel Brasil SA	100,00%	51,02%

Denominazione	Sede legale	Nazione	Capitale sociale	Valuta	Attività	Metodo di consolidamento	Detenuta da	% possesso azioni ordinarie	% possesso Gruppo
Enel Brasil Investimentos Sudeste SA	-	Brasile	10.000,00	BRL	Attività delle società di partecipazione (holding)	Integrale	Enel Brasil SA	100,00%	54,23%
Enel Brasil SA	Rio de Janeiro	Brasile	6.276.994.956,09	BRL	Holding	Integrale	Enel Américas SA	98,50%	54,23%
Enel Chile SA	Santiago	Cile	3.954.491.478.786,00	CLP	Holding. Produzione e distribuzione di energia elettrica	Integrale	Enel Holding Chile Srl Enel SpA	0,02% 61,91%	61,93%
Enel CIEN SA	Rio de Janeiro	Brasile	285.050.000,00	BRL	Produzione, trasmissione e distribuzione di energia elettrica	Integrale	Enel Brasil SA	100,00%	54,23%
Enel Cove Fort II LLC	Wilmington (Delaware)	USA	-	USD	Produzione di energia elettrica da fonte rinnovabile	Integrale	Enel Green Power North America Inc.	100,00%	100,00%
Enel Cove Fort LLC	Wilmington (Delaware)	USA	-	USD	Produzione di energia elettrica da fonte rinnovabile	Equity	Enel Geothermal LLC	100,00%	50,00%
Enel Distribución Chile SA	Santiago	Cile	230.137.980.270,00	CLP	Holding. Distribuzione di energia elettrica	Integrale	Enel Chile SA	99,09%	61,36%
Enel Distribución Perú SAA	Lima	Perù	638.563.900,00	PEN	Distribuzione e vendita di energia elettrica	Integrale	Enel Perú SAC	83,15%	45,10%
Enel Energía SpA	Roma	Italia	302.039,00	EUR	Vendita di gas e di energia elettrica	Integrale	Enel SpA	100,00%	100,00%
Enel Energía SA de Cv	Città del Messico	Messico	25.000.100,00	MXN	Produzione di energia da fonte rinnovabile	Integrale	Enel Green Power México S de RL de Cv Energía Nueva de Iguu S de RL de CV	100,00% 0,00%	100,00%
Enel Energie Muntenia SA	Bucarest	Romania	37004.350,00	RON	Vendita di energia elettrica	Integrale	Enel SpA	78,00%	78,00%
Enel Energie SA	Bucarest	Romania	140.000.000,00	RON	Vendita di energia elettrica	Integrale	Enel SpA	51,00%	51,00%
Enel Energy South Africa	Gauteng	Repubblica del Sudafrica	100,00	ZAR	Produzione di energia elettrica da fonte rinnovabile	Integrale	Enel X International Srl	100,00%	100,00%
Enel Energy Storage Holdings LLC (ex EGP Energy Storage Holdings LLC)	Delaware	USA	100,00	USD	Produzione di energia elettrica da fonte rinnovabile	Integrale	Enel Green Power North America Inc.	100,00%	100,00%
Enel Finance America LLC	Wilmington (Delaware)	USA	100,00	USD	Finanziaria	Integrale	Enel Holding Finance Srl	100,00%	100,00%
Enel Finance International NV	Amsterdam	Olanda	1.478.810.371,00	EUR	Holding	Integrale	Enel Holding Finance Srl Enel SpA	75,00% 25,00%	100,00%
Enel Fortuna SA	Panama	Panama	100.000.000,00	USD	Produzione di energia elettrica da fonte rinnovabile	Integrale	Enel Green Power Panama SA	50,06%	50,06%
Enel Generación Chile SA	Santiago	Cile	552.777.320.871,00	CLP	Produzione, trasmissione e distribuzione di energia elettrica	Integrale	Enel Chile SA	93,55%	57,93%
Enel Generación Costanera SA	Buenos Aires	Argentina	701.988.378,00	ARS	Produzione e vendita di energia elettrica	Integrale	Enel Argentina SA	75,68%	41,01%





Denominazione	Sede legale	Nazione	Capitale sociale	Valuta	Attività	Metodo di consolidamento	Detenuta da	% possesso azioni ordinarie	% possesso Gruppo
Enel Generación El Chocón SA	Buenos Aires	Argentina	298.584.050,00	ARS	Produzione e vendita di energia elettrica	Integrale	Enel Argentina SA Hidroinvest SA	8,67% 59,00%	35,63%
Enel Generación Perú SAA	Lima	Perù	2.498.101.267,20	PEN	Produzione, distribuzione e vendita di energia elettrica	Integrale	Enel Perú SAC	83,60%	45,34%
Enel Generación Piura SA	Lima	Perù	73.982.594,00	PEN	Produzione di energia elettrica	Integrale	Enel Perú SAC	96,50%	52,33%
Enel Generación SA de Cv	Città del Messico	Messico	7.100.100,00	MXN	Produzione di energia	Integrale	Enel Green Power México S de RL de Cv Energia Nueva de Iguu S de RL de Cv	100,00% 0,00%	100,00%
Enel Geothermal LLC	Wilmington (Delaware)	USA	-	USD	Produzione di energia elettrica da fonte rinnovabile	Equity	EGPNA Renewable Energy Partners LLC	100,00%	50,00%
Enel Global Infrastructure and Networks Srl	Roma	Italia	10.100.000,00	EUR	Servizi di misurazione, telegestione e connettività mediante comunicazione su rete elettrica	Integrale	Enel SpA	100,00%	100,00%
Enel Global Thermal Generation Srl	Roma	Italia	11.000.000,00	EUR	Attività di consulenza imprenditoriale e altra consulenza amministrativo-gestionale e pianificazione aziendale	Integrale	Enel SpA	100,00%	100,00%
Enel Global Trading SpA	Roma	Italia	90.885.000,00	EUR	Trading e logistica dei combustibili	Integrale	Enel SpA	100,00%	100,00%
Enel Green Power Newfoundland and Labrador Inc.	Newfoundland	Canada	1.000,00	CAD	Produzione di energia elettrica da fonte rinnovabile	Equity	EGPNA REPWind Holdings LLC	100,00%	50,00%
Enel Green Power Argentina SA	Buenos Aires	Argentina	46.346.484,00	ARS	Produzione di energia elettrica da fonte rinnovabile	Integrale	Enel Green Power SpA Energia y Servicios South America SpA	96,97% 3,03%	100,00%
Enel Green Power Australia (Pty) Ltd	Sydney	Australia	100,00	AUD	Produzione di energia da fonte rinnovabile	Integrale	Enel Green Power SpA	100,00%	100,00%
Enel Green Power Australia Trust	Sydney	Australia	100,00	AUD	Energia rinnovabile	Integrale	Enel Green Power SpA	100,00%	100,00%
Enel Green Power Boa Vista Eólica SA	Niterói (Rio de Janeiro)	Brasile	115.513.587,00	BRL	Produzione di energia elettrica da fonte rinnovabile	Integrale	Enel Green Power Brasil Participações Ltda	100,00%	100,00%
Enel Green Power Bom Jesus da Lapa Solar SA	Rio de Janeiro	Brasile	379.249.747,00	BRL	Produzione di energia elettrica da fonte rinnovabile	AFS	Enel Green Power Brasil Participações Ltda	100,00%	100,00%
Enel Green Power Brasil Participações Ltda	Rio de Janeiro	Brasile	7.161.724.678,00	BRL	Holding	Integrale	Enel Green Power SpA	100,00%	100,00%
Enel Green Power Bulgaria EAD	Sofia	Bulgaria	35.231.000,00	BGN	Costruzione, gestione e manutenzione di impianti	Integrale	Enel Green Power SpA	100,00%	100,00%
Enel Green Power Bungala (Pty) Ltd	Sydney	Australia	100,00	AUD	Produzione di energia da fonte rinnovabile	Integrale	Enel Green Power Australia (Pty) Ltd	100,00%	100,00%

Denominazione	Sede legale	Nazione	Capitale sociale	Valuta	Attività	Metodo di consolidamento	Detenuta da	% possesso azioni ordinarie	% possesso Gruppo
Enel Green Power Bungala Trust	Sydney	Australia	-	AUD	Energia rinnovabile	Integrale	Enel Green Power Australia (Pty) Ltd	100,00%	100,00%
Enel Green Power Cabeça de Boi SA	Rio de Janeiro	Brasile	245.400.766,00	BRL	Produzione di energia elettrica da fonte rinnovabile	Integrale	Enel Green Power Brasil Participações Ltda	100,00%	100,00%
Enel Green Power Cachoeira Dourada SA	Goiania	Brasile	6.433.983.585,00	BRL	Produzione e vendita di energia elettrica	Integrale	Enel Brasil SA	99,75%	54,10%
Enel Green Power Calabria Srl	Roma	Italia	10.000,00	EUR	Produzione di energia elettrica da fonte rinnovabile	Integrale	Enel Green Power SpA	100,00%	100,00%
Enel Green Power Canada Inc.	Montreal (Quebec)	Canada	85.681.857,00	CAD	Produzione di energia elettrica da fonte rinnovabile	Integrale	Enel Green Power North America Inc.	100,00%	100,00%
Enel Green Power Chile Ltda	Santiago	Cile	842.086.000,00	USD	Produzione di energia elettrica da fonte rinnovabile	Integrale	Enel Chile SA Enel SpA	99,99% 0,01%	61,93%
Enel Green Power Colombia SAS ESP	Bogotá	Colombia	843.635.000,00	COP	Produzione di energia da fonte rinnovabile	Integrale	Enel Green Power SpA	100,00%	100,00%
Enel Green Power Costa Rica SA	San José	Costa Rica	27500.000,00	USD	Produzione di energia elettrica da fonte rinnovabile	Integrale	Enel Green Power SpA	100,00%	100,00%
Enel Green Power Cove Fort Solar LLC	Wilmington (Delaware)	USA	1,00	USD	-	Integrale	Enel Kansas LLC	100,00%	100,00%
Enel Green Power Cremzow GmbH & Co. Kg	Brandeburgo	Germania	1.000,00	EUR	Costruzione e gestione di impianti	Integrale	Enel Green Power Germany GmbH ENERTRAG Aktiengesellschaft	90,00% 10,00%	90,00%
Enel Green Power Cremzow Verwaltungs GmbH	Brandeburgo	Germania	25.000,00	EUR	Servizi alle imprese	Integrale	Enel Green Power Germany GmbH ENERTRAG Aktiengesellschaft	90,00% 10,00%	90,00%
Enel Green Power Cristal Eólica SA	Rio de Janeiro	Brasile	144.474.900,00	BRL	Produzione e vendita di energia elettrica da fonte rinnovabile	Integrale	Enel Green Power Brasil Participações Ltda Enel Green Power Desenvolvimento Ltda	99,17% 0,83%	100,00%
Enel Green Power Cristalândia I Eólica SA	Rio de Janeiro	Brasile	220.018.418,00	BRL	Produzione di energia da fonte rinnovabile	AFS	Enel Green Power Brasil Participações Ltda	99,93%	99,93%
Enel Green Power Cristalândia II Eólica SA	Rio de Janeiro	Brasile	368.236.837,00	BRL	Produzione di energia da fonte rinnovabile	AFS	Enel Green Power Brasil Participações Ltda	99,93%	99,93%
Enel Green Power Cumaru 01 SA	Niterói (Rio de Janeiro)	Brasile	1.000,00	BRL	Produzione e vendita di energia elettrica da fonte rinnovabile	Integrale	Enel Green Power Brasil Participações Ltda Enel Green Power Desenvolvimento Ltda	99,90% 0,10%	100,00%
Enel Green Power Cumaru 02 SA	Niterói (Rio de Janeiro)	Brasile	1.000,00	BRL	Produzione e vendita di energia elettrica da fonte rinnovabile	Integrale	Enel Green Power Brasil Participações Ltda Enel Green Power Desenvolvimento Ltda	99,90% 0,10%	100,00%
Enel Green Power Cumaru 03 SA	Niterói (Rio de Janeiro)	Brasile	1.000,00	BRL	Produzione e vendita di energia elettrica da fonte rinnovabile	Integrale	Enel Green Power Brasil Participações Ltda Enel Green Power Desenvolvimento Ltda	99,90% 0,10%	100,00%





Denominazione	Sede legale	Nazione	Capitale sociale	Valuta	Attività	Metodo di consolidamento	Detenuta da	% possesso azioni ordinarie	% possesso Gruppo
Enel Green Power Cumaru 04 SA	Niterói (Rio de Janeiro)	Brasile	1.000,00	BRL	Produzione e vendita di energia elettrica da fonte rinnovabile	Integrale	Enel Green Power Brasil Participações Ltda Enel Green Power Desenvolvimento Ltda	99,90% 0,10%	100,00%
Enel Green Power Cumaru 05 Sociedade Limitada	Niterói (Rio de Janeiro)	Brasile	1.000,00	BRL	Produzione e vendita di energia elettrica da fonte rinnovabile	Integrale	Enel Green Power Brasil Participações Ltda Enel Green Power Desenvolvimento Ltda	99,90% 0,10%	100,00%
Enel Green Power Damascena Eólica SA	Rio de Janeiro	Brasile	76.873.003,00	BRL	Produzione di energia elettrica da fonte rinnovabile	Integrale	Enel Green Power Brasil Participações Ltda Enel Green Power Desenvolvimento Ltda	99,10% 0,90%	100,00%
Enel Green Power del Sur SpA (ex Parque Eólico Renaiço SpA)	Santiago	Cile	353.605.313,37	USD	Produzione e vendita di energia elettrica da fonte rinnovabile	Integrale	Enel Chile SA Enel Green Power Chile Ltda	0,00% 100,00%	61,93%
Enel Green Power Delfina A Eólica SA	Rio de Janeiro	Brasile	519.612.483,00	BRL	Produzione di energia elettrica da fonte rinnovabile	Integrale	Enel Green Power Brasil Participações Ltda Parque Eólico Delfina Ltda	99,99% 0,01%	100,00%
Enel Green Power Delfina B Eólica SA	Niterói (Rio de Janeiro)	Brasile	149.538.826,00	BRL	Produzione di energia elettrica da fonte rinnovabile	Integrale	Enel Green Power Brasil Participações Ltda Parque Eólico Delfina Ltda	99,98% 0,02%	100,00%
Enel Green Power Delfina C Eólica SA	Rio de Janeiro	Brasile	46.558.322,00	BRL	Produzione di energia elettrica da fonte rinnovabile	Integrale	Enel Green Power Brasil Participações Ltda Parque Eólico Delfina Ltda	99,98% 0,02%	100,00%
Enel Green Power Delfina D Eólica SA	Rio de Janeiro	Brasile	159.170.233,00	BRL	Produzione di energia elettrica da fonte rinnovabile	Integrale	Enel Green Power Brasil Participações Ltda Parque Eólico Delfina Ltda	99,99% 0,01%	100,00%
Enel Green Power Delfina E Eólica SA	Rio de Janeiro	Brasile	160.923.464,00	BRL	Produzione di energia elettrica da fonte rinnovabile	Integrale	Enel Green Power Brasil Participações Ltda Parque Eólico Delfina Ltda	99,98% 0,02%	100,00%
Enel Green Power Desenvolvimento Ltda	Rio de Janeiro	Brasile	13.900.297,00	BRL	Produzione di energia elettrica da fonte rinnovabile	Integrale	Enel Green Power Brasil Participações Ltda Energía y Servicios South America SpA	99,99% 0,01%	100,00%
Enel Green Power Development Srl	Roma	Italia	20.000,00	EUR	Produzione di energia elettrica da fonte rinnovabile	Integrale	Enel Green Power SpA	100,00%	100,00%
Enel Green Power Diamond Vista Wind Project LLC	Wilmington	USA	1,00	USD	Produzione di energia elettrica da fonte rinnovabile	Integrale	Diamond Vista Holdings LLC	100,00%	100,00%
Enel Green Power Dois Riachos Eólica SA	Rio de Janeiro	Brasile	146.472.009,00	BRL	Produzione di energia elettrica da fonte rinnovabile	Integrale	Enel Green Power Brasil Participações Ltda	100,00%	100,00%
Enel Green Power Ecuador SA	Quito	Ecuador	26.000,00	USD	Produzione di energia elettrica da fonte rinnovabile	Integrale	Enel Green Power SpA Energía y Servicios South America SpA	99,90% 0,10%	100,00%

Denominazione	Sede legale	Nazione	Capitale sociale	Valuta	Attività	Metodo di consolidamento	Detenuta da	% possesso azioni ordinarie	% possesso Gruppo
Enel Green Power Egypt SAE	Cairo	Egitto	250.000,00	EGP	Gestione, esercizio e manutenzione impianti di produzione di energia di tutti i tipi e le loro reti di distribuzione	Integrale	Enel Green Power SpA	100,00%	100,00%
Enel Green Power Elkwater Wind Limited Partnership	Alberta (Canada)	Canada	1.000,00	CAD	Holding	Integrale	Enel Alberta Wind Inc. Enel Green Power Canada Inc.	1,00% 99,00%	100,00%
Enel Green Power Emiliana Eólica SA	Rio de Janeiro	Brasile	160.187.530,00	BRL	Produzione di energia elettrica da fonte rinnovabile	Integrale	Enel Green Power Brasil Participações Ltda Enel Green Power Desenvolvimento Ltda	100,00% 0,00%	100,00%
Enel Green Power España SL	Madrid	Spagna	11.152,74	EUR	Produzione di energia elettrica da fonte rinnovabile	Integrale	Endesa Generación SA	100,00%	70,10%
Enel Green Power Esperança Eólica SA	Rio de Janeiro	Brasile	138.385.174,00	BRL	Produzione di energia elettrica da fonte rinnovabile	Integrale	Enel Green Power Brasil Participações Ltda Enel Green Power Desenvolvimento Ltda	99,20% 0,80%	100,00%
Enel Green Power Fazenda SA	Rio de Janeiro	Brasile	232.629.073,00	BRL	Produzione di energia elettrica da fonte rinnovabile	Integrale	Enel Green Power Brasil Participações Ltda	100,00%	100,00%
Enel Green Power Germany GmbH	Monaco	Germania	25.000,00	EUR	Produzione e vendita di energia elettrica	Integrale	Enel Green Power SpA	100,00%	100,00%
Enel Green Power Global Investment BV	Amsterdam	Olanda	10.000,00	EUR	Holding	Integrale	Enel Green Power SpA	100,00%	100,00%
Enel Green Power Granadilla SL	Tenerife	Spagna	3.012,00	EUR	Produzione di energia elettrica da fonte rinnovabile	Integrale	Enel Green Power España SL	65,00%	45,57%
Enel Green Power Guatemala SA	Città del Guatemala	Guatemala	100.000,00	GTQ	Holding	Integrale	Enel Green Power SpA Energía y Servicios South America SpA	98,00% 2,00%	100,00%
Enel Green Power Hadros Wind Limited Partnership	Alberta (Canada)	Canada	1.000,00	CAD	Holding	Integrale	Enel Alberta Wind Inc. Enel Green Power Canada Inc.	1,00% 99,00%	100,00%
Enel Green Power Hellas SA	Maroussi	Grecia	8.170.350,00	EUR	Holding. Servizi nel settore energetico	Integrale	Enel Green Power SpA	100,00%	100,00%
Enel Green Power Hellas Supply SA	Maroussi	Grecia	600.000,00	EUR	Produzione, trasporto, vendita e trading di energia elettrica	Integrale	Enel Green Power Hellas SA	100,00%	100,00%
Enel Green Power Hellas Wind Parks South Evia SA	Maroussi	Grecia	106.599.641,00	EUR	Produzione di energia	Integrale	Enel Green Power Hellas SA	100,00%	100,00%
Enel Green Power HillTopper Wind LLC (ex HillTopper Wind Power LLC)	Dover (Delaware)	USA	1,00	USD	Operator Wind	Integrale	HillTopper Wind Holdings LLC	100,00%	100,00%
Enel Green Power Horizonte Mp Solar SA	Rio de Janeiro	Brasile	488.696.053,00	BRL	Produzione di energia elettrica da fonte rinnovabile	Integrale	Alba Energia Ltda Enel Green Power Brasil Participações Ltda	0,01% 99,99%	100,00%





Denominazione	Sede legale	Nazione	Capitale sociale	Valuta	Attività	Metodo di consolidamento	Detenuta da	% possesso azioni ordinarie	% possesso Gruppo
Enel Green Power India Private Limited (ex BLP Energy Private Limited)	New Delhi	India	100.000.000,00	INR	Holding	Integrale	Enel Green Power Development Srl	76,56%	76,56%
Enel Green Power Ituverava Norte Solar SA	Rio de Janeiro	Brasile	176.552.644,00	BRL	Produzione di energia elettrica da fonte rinnovabile	Integrale	Bondia Energia Ltda Enel Green Power Brasil Participações Ltda	0,09% 99,91%	100,00%
Enel Green Power Ituverava Solar SA	Rio de Janeiro	Brasile	186.235.933,00	BRL	Produzione di energia elettrica da fonte rinnovabile	Integrale	Bondia Energia Ltda Enel Green Power Brasil Participações Ltda	0,09% 99,91%	100,00%
Enel Green Power Ituverava Sul Solar SA	Rio de Janeiro	Brasile	366.279.143,00	BRL	Produzione di energia elettrica da fonte rinnovabile	Integrale	Enel Green Power Brasil Participações Ltda	100,00%	100,00%
Enel Green Power Joana Eólica SA	Rio de Janeiro	Brasile	148.487.530,00	BRL	Produzione di energia da fonte rinnovabile	Integrale	Enel Green Power Brasil Participações Ltda Enel Green Power Desenvolvimento Ltda	100,00% 0,00%	100,00%
Enel Green Power Kenya Limited	Nairobi	Kenya	100.000,00	KES	Generazione, trasmissione, distribuzione, vendita e acquisto di energia elettrica	Integrale	Enel Green Power RSA (Pty) Ltd Enel Green Power SpA	1,00% 99,00%	100,00%
Enel Green Power Maniçoba Eólica SA	Rio de Janeiro	Brasile	90.722.530,00	BRL	Produzione di energia elettrica da fonte rinnovabile	Integrale	Enel Green Power Brasil Participações Ltda Enel Green Power Desenvolvimento Ltda	99,20% 0,80%	100,00%
Enel Green Power México S de RL de Cv	Città del Messico	Messico	2.399.774.165,00	MXN	Holding	Integrale	Enel Green Power SpA Energia y Servicios South America SpA	100,00% 0,00%	100,00%
Enel Green Power Modelo I Eólica SA	Rio de Janeiro	Brasile	150.050.000,00	BRL	Produzione di energia elettrica da fonte rinnovabile	Integrale	Enel Green Power Brasil Participações Ltda	100,00%	100,00%
Enel Green Power Modelo II Eólica SA	Rio de Janeiro	Brasile	130.850.000,00	BRL	Produzione di energia elettrica da fonte rinnovabile	Integrale	Enel Green Power Brasil Participações Ltda	100,00%	100,00%
Enel Green Power Morocco SARLAU	Marocco	Marocco	170.000.000,00	MAD	Sviluppo, progettazione, costruzione e gestione di impianti	Integrale	Enel Green Power SpA	100,00%	100,00%
Enel Green Power Morro do Chapéu I Eólica SA	Niterói (Rio de Janeiro)	Brasile	390.841.942,00	BRL	Produzione di energia elettrica da fonte rinnovabile	Integrale	Enel Green Power Brasil Participações Ltda	100,00%	100,00%
Enel Green Power Morro do Chapéu II Eólica SA	Niterói (Rio de Janeiro)	Brasile	343.991.942,00	BRL	Produzione di energia elettrica da fonte rinnovabile	Integrale	Enel Green Power Brasil Participações Ltda	100,00%	100,00%
Enel Green Power Mourão SA	Rio de Janeiro	Brasile	25.600.100,00	BRL	Produzione di energia elettrica da fonte rinnovabile	Integrale	Enel Green Power Brasil Participações Ltda	100,00%	100,00%
Enel Green Power Namibia (Pty) Ltd	Windhoek	Namibia	100,00	NAD	Produzione di energia elettrica da fonte rinnovabile	Integrale	Enel Green Power SpA	100,00%	100,00%

Denominazione	Sede legale	Nazione	Capitale sociale	Valuta	Attività	Metodo di consolidamento	Detenuta da	% possesso azionarie	% possesso Gruppo
Enel Green Power North America Development LLC	Wilmington (Delaware)	USA	-	USD	Produzione di energia elettrica da fonte rinnovabile	Integrale	Enel Green Power SpA	100,00%	100,00%
Enel Green Power North America Inc.	Wilmington (Delaware)	USA	50,00	USD	Produzione di energia elettrica da fonte rinnovabile	Integrale	Enel Green Power SpA	100,00%	100,00%
Enel Green Power Nova Lapa Solar SA	Rio de Janeiro	Brasile	366.352.371,00	BRL	Produzione di energia elettrica da fonte rinnovabile	AFS	Enel Green Power Brasil Participações Ltda	99,99%	99,99%
Enel Green Power Nova Olinda B Solar SA	Rio de Janeiro	Brasile	452.903.076,00	BRL	Produzione di energia elettrica da fonte rinnovabile	AFS	Enel Green Power Brasil Participações Ltda	99,99%	99,99%
Enel Green Power Nova Olinda C Solar SA	Rio de Janeiro	Brasile	382.703.076,00	BRL	Produzione di energia elettrica da fonte rinnovabile	AFS	Enel Green Power Brasil Participações Ltda	100,00%	100,00%
Enel Green Power Nova Olinda Norte Solar SA	Niterói (Rio de Janeiro)	Brasile	384.003.076,00	BRL	Produzione di energia da fonte rinnovabile	AFS	Enel Green Power Brasil Participações Ltda	100,00%	100,00%
Enel Green Power Nova Olinda Sul Solar SA	Niterói (Rio de Janeiro)	Brasile	196.076.538,00	BRL	Produzione di energia elettrica da fonte rinnovabile	AFS	Enel Green Power Brasil Participações Ltda	100,00%	100,00%
Enel Green Power Panama SA	Panama	Panama	3.000,00	USD	Holding	Integrale	Enel Green Power SpA	100,00%	100,00%
Enel Green Power Paranapanema SA	Rio de Janeiro	Brasile	123.350.100,00	BRL	Produzione di energia elettrica da fonte rinnovabile	Integrale	Enel Green Power Brasil Participações Ltda	100,00%	100,00%
Enel Green Power Partecipazioni Speciali Srl	Roma	Italia	10.000,00	EUR	Produzione di energia elettrica da fonte rinnovabile	Integrale	Enel Green Power SpA	100,00%	100,00%
Enel Green Power Pau Ferro Eólica SA	Rio de Janeiro	Brasile	140.000.000,00	BRL	Produzione di energia elettrica da fonte rinnovabile	Integrale	Enel Green Power Brasil Participações Ltda	98,72%	98,72%
Enel Green Power Pedra do Gerônimo Eólica SA	Rio de Janeiro	Brasile	202.534.527,57	BRL	Produzione di energia elettrica da fonte rinnovabile	Integrale	Enel Green Power Brasil Participações Ltda Enel Green Power Desenvolvimento Ltda	98,97% 1,03%	100,00%
Enel Green Power Perú SA	Lima	Perù	394.035.184,00	PEN	Produzione di energia elettrica da fonte rinnovabile	Integrale	Enel Green Power SpA	100,00%	100,00%
Enel Green Power Primavera Eólica SA	Rio de Janeiro	Brasile	144.640.892,85	BRL	Produzione e vendita di energia elettrica da fonte rinnovabile	Integrale	Enel Green Power Brasil Participações Ltda Enel Green Power Desenvolvimento Ltda	99,00% 1,00%	100,00%
Enel Green Power Projetos 31 SA	Niterói (Rio de Janeiro)	Brasile	1.000,00	BRL	Produzione di energia da fonte rinnovabile	Integrale	Enel Green Power Brasil Participações Ltda Enel Green Power Desenvolvimento Ltda	99,90% 0,10%	100,00%
Enel Green Power Projetos 32 SA	Niterói (Rio de Janeiro)	Brasile	1.000,00	BRL	Produzione di energia elettrica da fonte rinnovabile	Integrale	Enel Green Power Brasil Participações Ltda Enel Green Power Desenvolvimento Ltda	99,90% 0,10%	100,00%





Denominazione	Sede legale	Nazione	Capitale sociale	Valuta	Attività	Metodo di consolidamento	Detenuta da	% possesso azioni ordinarie	% possesso Gruppo
Enel Green Power Projetos 35 SA	Niterói (Rio de Janeiro)	Brasile	1.000,00	BRL	Produzione di energia elettrica da fonte rinnovabile	Integrale	Enel Green Power Brasil Participações Ltda Enel Green Power Desenvolvimento Ltda	99,90% 0,10%	100,00%
Enel Green Power Projetos 37 SA	Niterói (Rio de Janeiro)	Brasile	1.000,00	BRL	Produzione di energia da fonte rinnovabile	Integrale	Enel Green Power Brasil Participações Ltda Enel Green Power Desenvolvimento Ltda	99,90% 0,10%	100,00%
Enel Green Power Projetos 39 SA	Niterói (Rio de Janeiro)	Brasile	1.000,00	BRL	Produzione di energia da fonte rinnovabile	Integrale	Enel Green Power Brasil Participações Ltda Enel Green Power Desenvolvimento Ltda	99,90% 0,10%	100,00%
Enel Green Power Projetos 40 SA	Niterói (Rio de Janeiro)	Brasile	1.000,00	BRL	Produzione e vendita di energia elettrica da fonte rinnovabile	Integrale	Enel Green Power Brasil Participações Ltda Enel Green Power Desenvolvimento Ltda	99,90% 0,10%	100,00%
Enel Green Power Projetos 41 SA	Niterói (Rio de Janeiro)	Brasile	1.000,00	BRL	Produzione e vendita di energia elettrica da fonte rinnovabile	Integrale	Enel Green Power Brasil Participações Ltda Enel Green Power Desenvolvimento Ltda	99,00% 0,10%	99,10%
Enel Green Power Projetos 45 SA	Niterói (Rio de Janeiro)	Brasile	1.000,00	BRL	Produzione e vendita di energia elettrica da fonte rinnovabile	Integrale	Enel Green Power Brasil Participações Ltda Enel Green Power Desenvolvimento Ltda	99,90% 0,10%	100,00%
Enel Green Power Projetos 46 SA	Niterói (Rio de Janeiro)	Brasile	1.000,00	BRL	Produzione di energia elettrica da fonte rinnovabile	Integrale	Enel Green Power Brasil Participações Ltda Enel Green Power Desenvolvimento Ltda	99,90% 0,10%	100,00%
Enel Green Power Projetos I SA	Niterói (Rio de Janeiro)	Brasile	1.000,00	BRL	Operazioni di trading	Integrale	Enel Brasil SA	100,00%	54,23%
Enel Green Power Puglia Srl	Roma	Italia	1.000.000,00	EUR	Produzione di energia elettrica da fonte rinnovabile	Integrale	Enel Green Power SpA	100,00%	100,00%
Enel Green Power Ra SAE in liquidazione	Cairo	Egitto	15.000.000,00	EGP	Progettazione, decisione, gestione, esercizio e manutenzione impianti di produzione di energia di tutti i tipi e le loro reti di distribuzione	Integrale	Enel Green Power Egypt SAE	100,00%	100,00%
Enel Green Power Rattlesnake Creek Wind Project LLC (ex Rattlesnake Creek Wind Project LLC)	Lincoln (Nebraska)	USA	1,00	USD	Produzione di energia elettrica da fonte rinnovabile	Integrale	Rattlesnake Creek Holdings LLC	100,00%	100,00%
Enel Green Power Romania Srl	Rusu de Sus (Nuşeni)	Romania	2.430.631.000,00	RON	Produzione di energia elettrica da fonte rinnovabile	Integrale	Enel Green Power SpA	100,00%	100,00%
Enel Green Power RSA (Pty) Ltd	Johannesburg	Repubblica del Sudafrica	1.000,00	ZAR	Produzione di energia elettrica da fonte rinnovabile	Integrale	Enel Green Power Development Srl	100,00%	100,00%

Denominazione	Sede legale	Nazione	Capitale sociale	Valuta	Attività	Metodo di consolidamento	Detenuta da	% possesso azionarie	% possesso Gruppo
Enel Green Power RSA 2 (Pty) Ltd	Johannesburg	Repubblica del Sudafrica	120,00	ZAR	Produzione di energia elettrica da fonte rinnovabile	Integrale	Enel Green Power RSA (Pty) Ltd	100,00%	100,00%
Enel Green Power Rus Limited Liability Company	Mosca	Federazione Russa	25.500.000,00	RUB	Energia rinnovabile	Integrale	Enel Green Power Partecipazioni Speciali Srl Enel Green Power SpA	1,00% 99,00%	100,00%
Enel Green Power Salto Apicás SA (ex Enel Green Power Damascena Eólica SA)	Niterói (Rio de Janeiro)	Brasile	246.269.552,00	BRL	Produzione di energia elettrica da fonte rinnovabile	Integrale	Enel Green Power Brasil Participações Ltda	100,00%	100,00%
Enel Green Power Sannio	Roma	Italia	750.000,00	EUR	Produzione di energia	Integrale	Enel Green Power SpA	100,00%	100,00%
Enel Green Power São Abraão Eólica SA	Niterói (Rio de Janeiro)	Brasile	115.513.587,00	BRL	Produzione di energia elettrica da fonte rinnovabile	Integrale	Enel Green Power Brasil Participações Ltda	100,00%	100,00%
Enel Green Power São Gonçalo 07 SA (ex Enel Green Power Projetos 42 SA)	-	Brasile	30.001.000,00	BRL	Produzione e vendita di energia elettrica da fonte rinnovabile	Integrale	Enel Green Power Brasil Participações Ltda Enel Green Power Desenvolvimento Ltda	99,99% 0,01%	100,00%
Enel Green Power São Gonçalo 08 SA (ex Enel Green Power Projetos 43 SA)	-	Brasile	30.001.000,00	BRL	Produzione e vendita di energia elettrica da fonte rinnovabile	Integrale	Enel Green Power Brasil Participações Ltda Enel Green Power Desenvolvimento Ltda	99,99% 0,01%	100,00%
Enel Green Power São Gonçalo 1 SA (ex EGP Projetos X)	-	Brasile	15.376.000,00	BRL	Produzione e vendita di energia elettrica da fonte rinnovabile	Integrale	Alba Energia Ltda Enel Green Power Brasil Participações Ltda	0,01% 99,99%	100,00%
Enel Green Power São Gonçalo 10 SA (ex EGP Projetos XV)	-	Brasile	676.000,00	BRL	Produzione e vendita di energia elettrica da fonte rinnovabile	Integrale	Alba Energia Ltda Enel Green Power Brasil Participações Ltda	0,01% 99,99%	100,00%
Enel Green Power São Gonçalo 11 SA (ex Enel Green Power Projetos 44 SA)	-	Brasile	30.001.000,00	BRL	Produzione e vendita di energia elettrica da fonte rinnovabile	Integrale	Enel Green Power Brasil Participações Ltda Enel Green Power Desenvolvimento Ltda	99,99% 0,01%	100,00%
Enel Green Power São Gonçalo 12 SA (ex Enel Green Power Projetos 22 SA)	-	Brasile	30.001.000,00	BRL	Produzione e vendita di energia elettrica da fonte rinnovabile	Integrale	Enel Green Power Brasil Participações Ltda Enel Green Power Desenvolvimento Ltda	99,99% 0,01%	100,00%
Enel Green Power São Gonçalo 14	-	Brasile	1.000,00	BRL	Produzione di energia	Integrale	Enel Green Power Brasil Participações Ltda Enel Green Power Desenvolvimento Ltda	99,99% 0,01%	100,00%
Enel Green Power São Gonçalo 15	-	Brasile	1.000,00	BRL	Produzione di energia	Integrale	Enel Green Power Brasil Participações Ltda Enel Green Power Desenvolvimento Ltda	99,99% 0,01%	100,00%
Enel Green Power São Gonçalo 2 SA (ex EGP Projetos XI)	-	Brasile	16.876.000,00	BRL	Produzione e vendita di energia elettrica da fonte rinnovabile	Integrale	Alba Energia Ltda Enel Green Power Brasil Participações Ltda	0,01% 99,99%	100,00%





Denominazione	Sede legale	Nazione	Capitale sociale	Valuta	Attività	Metodo di consolidamento	Detenuta da	% possesso azioni ordinarie	% possesso Gruppo
Enel Green Power São Gonçalo 21 SA (ex EGP Projetos XVI)	-	Brasile	676.000,00	BRL	Produzione e vendita di energia elettrica da fonte rinnovabile	Integrale	Alba Energia Ltda Enel Green Power Brasil Participações Ltda	0,00% 100,00%	100,00%
Enel Green Power São Gonçalo 22	-	Brasile	676.000,00	BRL	Produzione di energia	Integrale	Alba Energia Ltda Enel Green Power Brasil Participações Ltda	0,01% 99,99%	100,00%
Enel Green Power São Gonçalo 22 SA (ex EGP Projetos 30)	-	Brasile	676.000,00	BRL	Produzione e vendita di energia elettrica da fonte rinnovabile	Integrale	Alba Energia Ltda Enel Green Power Brasil Participações Ltda	0,00% 100,00%	100,00%
Enel Green Power São Gonçalo 3 SA (ex EGP Projetos XII)	-	Brasile	14.976.000,00	BRL	Produzione e vendita di energia elettrica da fonte rinnovabile	Integrale	Alba Energia Ltda Enel Green Power Brasil Participações Ltda	0,01% 99,99%	100,00%
Enel Green Power São Gonçalo 4 SA (ex EGP Projetos XIII)	-	Brasile	162.676.000,00	BRL	Produzione e vendita di energia elettrica da fonte rinnovabile	Integrale	Alba Energia Ltda Enel Green Power Brasil Participações Ltda	0,01% 99,99%	100,00%
Enel Green Power São Gonçalo 5 SA (ex EGP Projetos XIV)	Niterói (Rio de Janeiro)	Brasile	16.876.000,00	BRL	Produzione e vendita di energia elettrica da fonte rinnovabile	Integrale	Alba Energia Ltda Enel Green Power Brasil Participações Ltda	0,01% 99,99%	100,00%
Enel Green Power São Gonçalo 6 SA (ex Enel Green Power Projetos 19 SA)	Niterói (Rio de Janeiro)	Brasile	14.976.000,00	BRL	Produzione e vendita di energia elettrica da fonte rinnovabile	Integrale	Enel Green Power Brasil Participações Ltda Enel Green Power Desenvolvimento Ltda	99,99% 0,01%	100,00%
Enel Green Power São Judas Eólica SA	Rio de Janeiro	Brasile	144.640.892,85	BRL	Produzione e vendita di energia elettrica da fonte rinnovabile	Integrale	Enel Green Power Brasil Participações Ltda Enel Green Power Desenvolvimento Ltda	99,00% 1,00%	100,00%
Enel Green Power Services LLC	-	USA	100,00	USD	-	Integrale	Enel Green Power North America Inc.	100,00%	100,00%
Enel Green Power Shu SAE in liquidazione	Cairo	Egitto	15.000.000,00	EGP	Progettazione, decisione, gestione, esercizio e manutenzione impianti di produzione di energia di tutti i tipi e le loro reti di distribuzione	Integrale	Enel Green Power Egypt SAE	100,00%	100,00%
Enel Green Power Singapore Pte Ltd	Singapore	Repubblica di Singapore	50.000,00	SGD	Produzione di energia elettrica da fonte rinnovabile	Integrale	Enel Green Power SpA	100,00%	100,00%
Enel Green Power Solar Energy Srl	Roma	Italia	10.000,00	EUR	Sviluppo, progettazione, costruzione e gestione di impianti	Integrale	Enel Green Power SpA	100,00%	100,00%
Enel Green Power Solar Metehara SpA	Roma	Italia	50.000,00	EUR	Produzione di energia elettrica da fonte rinnovabile	Integrale	Enel Green Power SpA	100,00%	100,00%
Enel Green Power Solar Ngonye SpA (ex Enel Green Power Africa Srl)	Roma	Italia	50.000,00	EUR	Produzione di energia elettrica	Integrale	Enel Green Power SpA	100,00%	100,00%

Denominazione	Sede legale	Nazione	Capitale sociale	Valuta	Attività	Metodo di consolidamento	Detenuta da	% possesso azioni ordinarie	% possesso Gruppo
Enel Green Power SpA	Roma	Italia	272.000.000,00	EUR	Produzione di energia elettrica da fonte rinnovabile	Integrale	Enel SpA	100,00%	100,00%
Enel Green Power Tacaicó Eólica SA	Rio de Janeiro	Brasile	106.517.360,00	BRL	Produzione di energia elettrica da fonte rinnovabile	Integrale	Enel Green Power Brasil Participações Ltda Enel Green Power Desenvolvimento Ltda	99,10% 0,90%	100,00%
Enel Green Power Tefnut SAE in liquidazione	Cairo	Egitto	15.000.000,00	EGP	Progettazione, decisione, gestione, esercizio e manutenzione impianti di produzione di energia di tutti i tipi e le loro reti di distribuzione	Integrale	Enel Green Power Egypt SAE	100,00%	100,00%
Enel Green Power Turkey Enerji Yatirimlari Anonim Sirketi	Istanbul	Turchia	65.654.658,00	TRY	Produzione di energia elettrica da fonte rinnovabile	Integrale	Enel Green Power SpA	100,00%	100,00%
Enel Green Power Ventos de Santa Ângela 1 SA (ex EGP Projetos II)	-	Brasile	132.001.000,00	BRL	Produzione di energia da fonte rinnovabile	Integrale	Enel Green Power Brasil Participações Ltda Enel Green Power Desenvolvimento Ltda	99,90% 0,10%	100,00%
Enel Green Power Ventos de Santa Ângela 10 SA (ex EGP Projetos 21)	-	Brasile	171.001.000,00	BRL	Produzione di energia da fonte rinnovabile	Integrale	Enel Green Power Brasil Participações Ltda Enel Green Power Desenvolvimento Ltda	99,90% 0,10%	100,00%
Enel Green Power Ventos de Santa Ângela 11 SA (ex EGP Projetos 23)	-	Brasile	185.001.000,00	BRL	Produzione di energia da fonte rinnovabile	Integrale	Enel Green Power Brasil Participações Ltda Enel Green Power Desenvolvimento Ltda	99,90% 0,10%	100,00%
Enel Green Power Ventos de Santa Ângela 12	-	Brasile	1.000,00	BRL	Produzione di energia da fonte rinnovabile	Integrale	Enel Green Power Brasil Participações Ltda Enel Green Power Desenvolvimento Ltda	99,90% 0,10%	100,00%
Enel Green Power Ventos de Santa Ângela 13	-	Brasile	1.000,00	HUF	Produzione di energia da fonte rinnovabile	Integrale	Enel Green Power Brasil Participações Ltda Enel Green Power Desenvolvimento Ltda	99,90% 0,10%	100,00%
Enel Green Power Ventos de Santa Ângela 14 SA (ex EGP Projetos XXIV)	-	Brasile	178.001.000,00	BRL	Produzione di energia da fonte rinnovabile	Integrale	Enel Green Power Brasil Participações Ltda Enel Green Power Desenvolvimento Ltda	99,90% 0,10%	100,00%
Enel Green Power Ventos de Santa Ângela 15 SA (ex EGP Projetos 25)	-	Brasile	182.001.000,00	BRL	Produzione di energia da fonte rinnovabile	Integrale	Enel Green Power Brasil Participações Ltda Enel Green Power Desenvolvimento Ltda	99,90% 0,10%	100,00%
Enel Green Power Ventos de Santa Ângela 16	-	Brasile	1.000,00	BRL	Produzione di energia da fonte rinnovabile	Integrale	Enel Green Power Brasil Participações Ltda Enel Green Power Desenvolvimento Ltda	99,90% 0,10%	100,00%





Denominazione	Sede legale	Nazione	Capitale sociale	Valuta	Attività	Metodo di consolidamento	Detenuta da	% possesso azioni ordinarie	% possesso Gruppo
Enel Green Power Ventos de Santa Ângela 17 SA (ex EGP Projetos 26)	-	Brasile	198.001.000,00	BRL	Produzione di energia da fonte rinnovabile	Integrale	Enel Green Power Brasil Participações Ltda Enel Green Power Desenvolvimento Ltda	99,90% 0,10%	100,00%
Enel Green Power Ventos de Santa Ângela 18	-	Brasile	1.000,00	BRL	Produzione di energia da fonte rinnovabile	Integrale	Enel Green Power Brasil Participações Ltda Enel Green Power Desenvolvimento Ltda	99,90% 0,10%	100,00%
Enel Green Power Ventos de Santa Ângela 19 SA (ex EGP Projetos 27)	-	Brasile	126.001.000,00	BRL	Produzione di energia da fonte rinnovabile	Integrale	Enel Green Power Brasil Participações Ltda Enel Green Power Desenvolvimento Ltda	99,90% 0,10%	100,00%
Enel Green Power Ventos de Santa Ângela 2 SA (ex EGP Projetos III)	-	Brasile	132.001.000,00	BRL	Produzione di energia elettrica da fonte rinnovabile	Integrale	Enel Green Power Brasil Participações Ltda Enel Green Power Desenvolvimento Ltda	99,90% 0,10%	100,00%
Enel Green Power Ventos de Santa Ângela 20 SA (ex EGP Projetos 28)	-	Brasile	126.001.000,00	BRL	Produzione di energia da fonte rinnovabile	Integrale	Enel Green Power Brasil Participações Ltda Enel Green Power Desenvolvimento Ltda	99,90% 0,10%	100,00%
Enel Green Power Ventos de Santa Ângela 21 SA (ex EGP Projetos XXIX)	-	Brasile	113.001.000,00	BRL	Produzione di energia da fonte rinnovabile	Integrale	Enel Green Power Brasil Participações Ltda Enel Green Power Desenvolvimento Ltda	99,90% 0,10%	100,00%
Enel Green Power Ventos de Santa Ângela 3 SA (ex EGP Projetos IV)	-	Brasile	132.001.000,00	BRL	Produzione di energia elettrica da fonte rinnovabile	Integrale	Enel Green Power Brasil Participações Ltda Enel Green Power Desenvolvimento Ltda	99,99% 0,10%	0,10%
Enel Green Power Ventos de Santa Ângela 4 SA (ex EGP Projetos VI)	-	Brasile	132.001.000,00	BRL	Produzione di energia elettrica da fonte rinnovabile	Integrale	Enel Green Power Brasil Participações Ltda Enel Green Power Desenvolvimento Ltda	99,90% 0,10%	100,00%
Enel Green Power Ventos de Santa Ângela 5 SA (ex EGP Projetos VII)	-	Brasile	132.001.000,00	BRL	Produzione di energia elettrica da fonte rinnovabile	Integrale	Enel Green Power Brasil Participações Ltda Enel Green Power Desenvolvimento Ltda	99,90% 0,10%	100,00%
Enel Green Power Ventos de Santa Ângela 6 SA (ex EGP Projetos VIII)	-	Brasile	132.001.000,00	BRL	Produzione di energia elettrica da fonte rinnovabile	Integrale	Enel Green Power Brasil Participações Ltda Enel Green Power Desenvolvimento Ltda	99,90% 0,10%	100,00%
Enel Green Power Ventos de Santa Ângela 7 SA (ex EGP Projetos IX)	-	Brasile	106.000.001,00	BRL	Produzione di energia elettrica da fonte rinnovabile	Integrale	Enel Green Power Brasil Participações Ltda Enel Green Power Desenvolvimento Ltda	99,90% 0,10%	100,00%
Enel Green Power Ventos de Santa Ângela 8 SA (ex EGP Projetos 18)	-	Brasile	132.001.000,00	BRL	Produzione di energia da fonte rinnovabile	Integrale	Enel Green Power Brasil Participações Ltda Enel Green Power Desenvolvimento Ltda	99,90% 0,10%	100,00%

Denominazione	Sede legale	Nazione	Capitale sociale	Valuta	Attività	Metodo di consolidamento	Detenuta da	% possesso azioni ordinarie	% possesso Gruppo
Enel Green Power Ventos de Santa Ângela 9 SA (ex EGP Projetos 20)	-	Brasile	185.001.000,00	BRL	Produzione di energia da fonte rinnovabile	Integrale	Enel Green Power Brasil Participações Ltda Enel Green Power Desenvolvimento Ltda	99,90% 0,10%	100,00%
Enel Green Power Ventos de Santa Ângela Acl 12 (ex EGP Projetos 36)	-	Brasile	1.000,00	BRL	Produzione di energia da fonte rinnovabile	Integrale	Enel Green Power Brasil Participações Ltda Enel Green Power Desenvolvimento Ltda	99,90% 0,10%	100,00%
Enel Green Power Ventos de Santa Ângela Acl 13 SA (ex Enel Green Power Projetos XVII SA)	-	Brasile	1.000,00	BRL	Produzione di energia da fonte rinnovabile	Integrale	Enel Green Power Brasil Participações Ltda Enel Green Power Desenvolvimento Ltda	99,90% 0,10%	100,00%
Enel Green Power Ventos de Santa Ângela Acl 16 SA (ex Enel Green Power Projetos 38 SA)	-	Brasile	1.000,00	BRL	Produzione di energia da fonte rinnovabile	Integrale	Enel Green Power Brasil Participações Ltda Enel Green Power Desenvolvimento Ltda	99,90% 0,10%	100,00%
Enel Green Power Ventos de Santa Ângela Acl 18 SA (ex Enel Green Power Projetos 47 SA)	-	Brasile	1.000,00	BRL	Produzione e vendita di energia elettrica da fonte rinnovabile	Integrale	Enel Green Power Brasil Participações Ltda Enel Green Power Desenvolvimento Ltda	99,90% 0,10%	100,00%
Enel Green Power Ventos de Santa Esperança 08 SA (ex Enel Green Power Projetos 34 SA)	Niterói (Rio de Janeiro)	Brasile	110.200.000,00	BRL	Produzione di energia da fonte rinnovabile	Integrale	Enel Green Power Brasil Participações Ltda Enel Green Power Desenvolvimento Ltda	99,90% 0,10%	99,91%
Enel Green Power Ventos de Santa Esperança 13 (ex Enel Green Power Projetos 33 SA)	Niterói (Rio de Janeiro)	Brasile	147000.000,00	BRL	Produzione di energia da fonte rinnovabile	Integrale	Enel Green Power Brasil Participações Ltda Enel Green Power Desenvolvimento Ltda	99,90% 0,10%	99,91%
Enel Green Power Ventos de Santa Esperança 15 SA	Niterói (Rio de Janeiro)	Brasile	202.100.000,00	BRL	Produzione di energia da fonte rinnovabile	Integrale	Enel Green Power Brasil Participações Ltda Enel Green Power Desenvolvimento Ltda	99,90% 0,10%	99,91%
Enel Green Power Ventos de Santa Esperança 16 SA	Niterói (Rio de Janeiro)	Brasile	183.700.000,00	BRL	Produzione di energia da fonte rinnovabile	Integrale	Enel Green Power Brasil Participações Ltda Enel Green Power Desenvolvimento Ltda	99,90% 0,10%	99,91%
Enel Green Power Ventos de Santa Esperança 17 SA	Niterói (Rio de Janeiro)	Brasile	183.700.000,00	BRL	Produzione di energia da fonte rinnovabile	Integrale	Enel Green Power Brasil Participações Ltda Enel Green Power Desenvolvimento Ltda	99,90% 0,10%	99,91%
Enel Green Power Ventos de Santa Esperança 21 SA	Niterói (Rio de Janeiro)	Brasile	202.100.000,00	BRL	Produzione di energia da fonte rinnovabile	Integrale	Enel Green Power Brasil Participações Ltda Enel Green Power Desenvolvimento Ltda	99,90% 0,10%	99,91%
Enel Green Power Ventos de Santa Esperança 22 SA	Niterói (Rio de Janeiro)	Brasile	202.100.000,00	BRL	Produzione di energia da fonte rinnovabile	Integrale	Enel Green Power Brasil Participações Ltda Enel Green Power Desenvolvimento Ltda	99,90% 0,10%	99,91%





Denominazione	Sede legale	Nazione	Capitale sociale	Valuta	Attività	Metodo di consolidamento	Detenuta da	% possesso azioni ordinarie	% possesso Gruppo
Enel Green Power Ventos de Santa Esperança 25 SA	Niterói (Rio de Janeiro)	Brasile	110.200.000,00	BRL	Produzione di energia da fonte rinnovabile	Integrale	Enel Green Power Brasil Participações Ltda Enel Green Power Desenvolvimento Ltda	99,90% 0,10%	99,91%
Enel Green Power Ventos de Santa Esperança 26 SA	Niterói (Rio de Janeiro)	Brasile	202.100.000,00	BRL	-	Integrale	Enel Green Power Brasil Participações Ltda Enel Green Power Desenvolvimento Ltda	99,99% 0,10%	100,00%
Enel Green Power Ventos de Santa Esperança Participações SA (ex Enel Green Power Cumaru 06 SA)	Niterói (Rio de Janeiro)	Brasile	1.000,00	BRL	Holding	Integrale	Enel Green Power Brasil Participações Ltda Enel Green Power Desenvolvimento Ltda	99,90% 0,10%	100,00%
Enel Green Power Villoresi Srl	Roma	Italia	1.200.000,00	EUR	Produzione di energia elettrica da fonte rinnovabile	Integrale	Enel Green Power SpA	51,00%	51,00%
Enel Green Power Zambia Limited	Lusaka	Zambia	15.000,00	ZMW	Vendita di energia elettrica	Integrale	Enel Green Power Development Srl Enel Green Power RSA (Pty) Ltd	1,00% 99,00%	100,00%
Enel Green Power Zeus II - Delfina 8 SA	Rio de Janeiro	Brasile	140.001.000,00	BRL	Produzione di energia elettrica da fonte rinnovabile	Integrale	Enel Green Power Brasil Participações Ltda Enel Green Power Desenvolvimento Ltda	99,00% 1,00%	100,00%
Enel Holding Finance Srl	Roma	Italia	10.000,00	EUR	Holding	Integrale	Enel SpA	100,00%	100,00%
Enel Iberia Srl	Madrid	Spagna	336.142.500,00	EUR	Holding	Integrale	Enel SpA	100,00%	100,00%
Enel Innovation Hubs Srl	Roma	Italia	1.100.000,00	EUR	Ingegneria civile e meccanica, sistemi idrici	Integrale	Enel SpA	100,00%	100,00%
Enel Insurance NV	Amsterdam	Olanda	60.000,00	EUR	Holding	Integrale	Enel SpA	100,00%	100,00%
Enel Investment Holding BV	Amsterdam	Olanda	1.000.000,00	EUR	Holding	Integrale	Enel SpA	100,00%	100,00%
Enel Italia Srl	Roma	Italia	50.100.000,00	EUR	Amministrazione del personale, servizi informatici, attività immobiliari e servizi alle imprese	Integrale	Enel SpA	100,00%	100,00%
Enel Kansas LLC	Wilmington (Delaware)	USA	-	USD	Produzione di energia elettrica da fonte rinnovabile	Integrale	Enel Green Power North America Inc.	100,00%	100,00%
Enel Minnesota Holdings LLC	Minnesota	USA	-	USD	Produzione di energia elettrica da fonte rinnovabile	Integrale	EGP Geronimo Holding Company Inc.	100,00%	100,00%
Enel Nevkan Inc.	Wilmington (Delaware)	USA	-	USD	Produzione di energia elettrica da fonte rinnovabile	Integrale	Enel Green Power North America Inc.	100,00%	100,00%
Enel Operations Canada Ltd	Calgary (Alberta)	Canada	1.000,00	CAD	-	Integrale	Enel Green Power Canada Inc.	100,00%	100,00%
Enel Perú SAC	Lima	Perù	5.361.789.105,00	PEN	Holding	Integrale	Enel Américas SA	100,00%	54,23%
Enel Productie Srl	Bucarest	Romania	20.210.200,00	RON	Produzione di energia elettrica	Integrale	Enel Investment Holding BV	100,00%	100,00%
Enel Produzione SpA	Roma	Italia	1.800.000.000,00	EUR	Produzione di energia elettrica	Integrale	Enel SpA	100,00%	100,00%

Denominazione	Sede legale	Nazione	Capitale sociale	Valuta	Attività	Metodo di consolidamento	Detenuta da	% possesso azioni ordinarie	% possesso Gruppo
Enel Rinnovabile SA de Cv	Città del Messico	Messico	100,00	MXN	Produzione di energia	Integrale	Enel Green Power Global Investment BV Enel Green Power México S de RL de Cv	99,00% 1,00%	100,00%
Enel Romania SA	Judetul Ilfov	Romania	200.000,00	RON	Servizi alle imprese	Integrale	Enel SpA	100,00%	100,00%
Enel Rus Wind Azov Limited Liability Company	Mosca	Federazione Russa	10.000,00	RUB	Energia rinnovabile	Integrale	Enel Russia PJSC	100,00%	56,43%
Enel Rus Wind Generation LLC	Mosca	Federazione Russa	350.000,00	RUB	Servizi nel settore energetico	Integrale	Enel Russia PJSC	100,00%	56,43%
Enel Rus Wind Kola LLC	Murmansk	Federazione Russa	10.000,00	RUB	-	Integrale	Enel Russia PJSC	100,00%	56,43%
Enel Russia PJSC	Ekaterinburg	Federazione Russa	35.371.898.370,00	RUB	Produzione di energia elettrica	Integrale	Enel SpA	56,43%	56,43%
Enel Salt Wells LLC	Wilmington (Delaware)	USA	-	USD	Produzione di energia elettrica da fonte rinnovabile	Equity	Enel Geothermal LLC	100,00%	50,00%
Enel Saudi Arabia Limited	Al-Khobar	Arabia Saudita	5.000.000,00	SAR	Gestione delle attività relative alla partecipazione alle gare indette da SEC per lo sviluppo dello "Smart metering e grid automation"	Integrale	e-distribuzione SpA	60,00%	60,00%
Enel Servicii Comune SA	Bucarest	Romania	33.000.000,00	RON	Servizi nel settore energetico	Integrale	E-Distribuție Banat SA E-Distribuție Dobrogea SA	50,00% 50,00%	51,00%
Enel Sole Srl	Roma	Italia	4.600.000,00	EUR	Impianti e servizi di pubblica illuminazione	Integrale	Enel X Srl	100,00%	100,00%
Enel Soluções Energéticas Ltda	Niterói (Rio de Janeiro)	Brasile	48.500.000,00	BRL	Produzione di energia elettrica da fonte rinnovabile	Integrale	Enel Green Power Brasil Participações Ltda Enel Green Power Desenvolvimento Ltda	100,00% 0,00%	100,00%
Enel Stillwater LLC	Wilmington (Delaware)	USA	-	USD	Produzione di energia elettrica da fonte rinnovabile	Equity	Enel Geothermal LLC	100,00%	50,00%
Enel Surprise Valley LLC	Wilmington (Delaware)	USA	-	USD	Produzione di energia elettrica da fonte rinnovabile	Integrale	Enel Green Power North America Inc.	100,00%	100,00%
Enel Texkan Inc.	Wilmington (Delaware)	USA	-	USD	Produzione di energia elettrica da fonte rinnovabile	Integrale	Chi Power Inc.	100,00%	100,00%
Enel Trade d.o.o.	Zagabria	Croazia	2.240.000,00	HRK	Trading di energia elettrica	Integrale	Enel Global Trading SpA	100,00%	100,00%
Enel Trade Romania Srl	Bucarest	Romania	21.250.000,00	RON	Sourcing e trading di energia elettrica	Integrale	Enel Global Trading SpA	100,00%	100,00%
Enel Trade Serbia d.o.o.	Belgrado	Serbia	300.000,00	EUR	Trading di energia elettrica	Integrale	Enel Global Trading SpA	100,00%	100,00%
Enel Trading Argentina Srl	Buenos Aires	Argentina	14.010.014,00	ARS	Comercializzazione di energia elettrica	Integrale	Enel Américas SA Enel Argentina SA	55,00% 45,00%	54,21%
Enel Trading North America LLC	Wilmington (Delaware)	USA	10.000.000,00	USD	Operazioni di trading	Integrale	Enel Green Power North America Inc.	100,00%	100,00%





Denominazione	Sede legale	Nazione	Capitale sociale	Valuta	Attività	Metodo di consolidamento	Detenuta da	% possesso azioni ordinarie	% possesso Gruppo
Enel X Argentina SAU	Buenos Aires	Argentina	42.440.000,00	ARS	Marketing e servizi connessi all'energia elettrica	Integrale	Enel X International Srl	100,00%	100,00%
Enel X Battery Storage Limited Partnership	Vancouver	Canada	10.000,00	CAD	-	Integrale	Enel X Canada Holding Inc. Enel X Canada Ltd.	0,01 % 99,99%	100,00%
Enel X Brasil Gerenciamento de Energia Ltda	San Paolo	Brasile	117240,00	BRL	Energia rinnovabile	Integrale	EnerNOC Ireland Holding Limited EnerNOC Uk II Limited	0,00% 100,00%	100,00%
Enel X Brasil SA	Rio de Janeiro	Brasile	62.972.136,60	BRL	Attività elettrica	Integrale	Enel Brasil SA	100,00%	54,23%
Enel X Canada Holding Inc.	Vancouver	Canada	1.000,00	CAD	Holding	Integrale	Enel X Canada Ltd.	100,00%	100,00%
Enel X Canada Ltd.	Oakville	Canada	1.000,00	CAD	Energia rinnovabile	Integrale	Enel X International Srl	100,00%	100,00%
Enel X Chile SA	Santiago	Cile	3.800.000.000,00	CLP	Servizi	Integrale	Enel Chile SA	100,00%	61,93%
Enel X Colombia SAS	Bogotà	Colombia	5.000.000.000,00	COP	Installazione, manutenzione e riparazione di impianti elettronici	Integrale	Codensa SA ESP	100,00%	26,25%
Enel X Federal LLC	Delaware	USA	5.000,00	USD	Energia rinnovabile	Integrale	Enel X North America Inc.	100,00%	100,00%
Enel X Financial Services Srl	Roma	Italia	1.000.000,00	EUR	Servizi	Integrale	Enel X Srl	100,00%	100,00%
Enel X Finance Partner LLC	Lutherville (Maryland)	USA	100,00	USD	-	Integrale	Enel X North America Inc.	100,00%	100,00%
Enel X International Srl	Roma	Italia	100.000,00	EUR	Attività delle società di partecipazione (holding)	Integrale	Enel X Srl	100,00%	100,00%
Enel X Italia SpA	Roma	Italia	200.000.000,00	EUR	Upstream gas	Integrale	Enel X Srl	100,00%	100,00%
Enel X Korea Limited	Seul	Corea del Sud	1.200.000.000,00	KRW	Energia rinnovabile	Integrale	Enel X International Srl	100,00%	100,00%
Enel X MA Holdings LLC	Lutherville (Maryland)	USA	100,00	USD	-	Integrale	Enel X Finance Partner LLC	100,00%	100,00%
Enel X Morrissey Blvd. Project LLC	Lutherville (Maryland)	USA	100,00	USD	-	Integrale	Enel X MA Holdings	100,00%	100,00%
Enel X Mobility Srl	Roma	Italia	100.000,00	EUR	Attività nel settore della mobilità elettrica	Integrale	Enel X Srl	100,00%	100,00%
Enel X New Zealand Limited	Wellington	Nuova Zelanda	313.606,00	AUD	Energia rinnovabile	Integrale	Energy Response Holdings (Pty) Ltd	100,00%	100,00%
Enel X North America Inc.	Delaware	USA	1.000,00	USD	Energia rinnovabile	Integrale	Enel X International Srl	100,00%	100,00%
Enel X Rus LLC	-	Federazione Russa	8.000.000,00	RUB	-	Integrale	Enel X International Srl Giulio Carone	99,00% 1,00%	99,00%
Enel X Srl	Roma	Italia	1.050.000,00	EUR	Holding	Integrale	Enel SpA	100,00%	100,00%
Enel X Services India Private Limited	Marathon Chamber - A	India	45.000,00	INR	Energia rinnovabile	Integrale	Enel X International Srl Enel X North America Inc.	100,00% 0,00%	100,00%
Enel X Taiwan Co. Ltd	Taipei City	Taiwan	65.000.000,00	TWD	Energia rinnovabile	Integrale	EnerNOC Ireland Holding Limited	100,00%	100,00%
Enel X Uk Limited	Londra	Gran Bretagna	10.001,00	GBP	Energia rinnovabile	Integrale	Enel X International Srl	100,00%	100,00%
Enel.Si Srl	Roma	Italia	5.000.000,00	EUR	Impiantistica e servizi energetici	Integrale	Enel X Srl	100,00%	100,00%
Enelco SA	Atene	Grecia	60.108,80	EUR	Costruzione, gestione e manutenzione di impianti	Integrale	Enel Investment Holding BV	75,00%	75,00%

Denominazione	Sede legale	Nazione	Capitale sociale	Valuta	Attività	Metodo di consolidamento	Detenuta da	% possesso azioni ordinarie	% possesso Gruppo
Enelpower Contractor And Development Saudi Arabia Ltd	Riyadh	Arabia Saudita	5.000.000,00	SAR	Costruzione, gestione e manutenzione di impianti	Integrale	Enelpower SpA	51,00%	51,00%
Enelpower do Brasil Ltda	Rio de Janeiro	Brasile	18.342.000,00	BRL	Ingegneria nel settore elettrico	Integrale	Enel Green Power Brasil Participações Ltda Energía y Servicios South America SpA	99,99% 0,01%	100,00%
Enelpower SpA	Milano	Italia	2.000.000,00	EUR	Ingegneria e costruzioni	Integrale	Enel SpA	100,00%	100,00%
Energética de Roselló AIE	Barcelona	Spagna	3.606.060,00	EUR	Cogenerazione di energia elettrica e termica	Equity	Enel Green Power España SL	27,00%	18,93%
Energética Monzón SAC	Lima	Perù	6.463.000,00	PEN	Produzione di energia elettrica da fonte rinnovabile	Integrale	Enel Green Power Perú SA Energía y Servicios South America SpA	99,99% 0,01%	100,00%
Energía Eléctrica del Ebro SA (Sociedad Unipersonal)	Tarragona	Spagna	96.160,00	EUR	Generazione e fornitura di energia elettrica	Integrale	Eléctrica del Ebro SA (Sociedad Unipersonal)	100,00%	70,10%
Energía Eólica Alto del Llano SLU	Valencia	Spagna	3.300,00	EUR	Energia rinnovabile	Integrale	Enel Green Power España SL	100,00%	70,10%
Energia Eolica Srl	Roma	Italia	4.840.000,00	EUR	Produzione di energia elettrica da fonte rinnovabile	Integrale	Enel Green Power SpA	100,00%	100,00%
Energía Global de México (Enermex) SA de Cv	Città del Messico	Messico	50.000,00	MXN	Produzione di energia elettrica da fonte rinnovabile	Integrale	Enel Green Power SpA	99,00%	99,00%
Energía Global Operaciones SA	San José	Costa Rica	10.000,00	CRC	Produzione di energia elettrica da fonte rinnovabile	Integrale	Enel Green Power Costa Rica SA	100,00%	100,00%
Energía Limpia de Amistad S de RL de Cv	Città del Messico	Messico	33.452.769,00	MXN	Produzione di energia elettrica da fonte rinnovabile	Equity	Tenedora de Energía Renovable Sol y Viento SAPI de Cv	60,80%	20,00%
Energía Limpia de Palo Alto S de RL de Cv	Città del Messico	Messico	673.583.489,00	MXN	Produzione di energia elettrica da fonte rinnovabile	Equity	Tenedora de Energía Renovable Sol y Viento SAPI de Cv	60,80%	20,00%
Energía Marina SpA	Santiago	Cile	2.404.240.000,00	CLP	Produzione di energia elettrica da fonte rinnovabile	Equity	Enel Green Power Chile Ltda	25,00%	15,49%
Energía Nueva de Iguu S de RL de Cv	Città del Messico	Messico	51.879.307,00	MXN	Produzione di energia elettrica da fonte rinnovabile	Integrale	Enel Green Power México S de RL de Cv Energía Nueva Energía Limpia Mexico S de RL de Cv	99,90% 0,01%	99,91%
Energía Nueva Energía Limpia México S de RL de Cv	Città del Messico	Messico	5.339.650,00	MXN	Produzione di energia elettrica da fonte rinnovabile	Integrale	Enel Green Power Guatemala SA Enel Green Power SpA	0,04% 99,96%	100,00%
Energía y Servicios South America SpA	Santiago	Cile	3.000.001,73	USD	Produzione di energia da fonte rinnovabile	Integrale	Enel Green Power SpA	100,00%	100,00%
Energía Limpia de Puerto Libertad S de RL de Cv	Città del Messico	Messico	2.953.980,00	MXN	Produzione di energia elettrica da fonte rinnovabile	Integrale	Enel Rinnovabile SA de Cv Enel Green Power México S de RL de Cv	99,99% 0,01%	100,00%





Denominazione	Sede legale	Nazione	Capitale sociale	Valuta	Attività	Metodo di consolidamento	Detenuta da	% possesso azioni ordinarie	% possesso Gruppo
Energías Alternativas del Sur SL	Las Palmas de Gran Canaria	Spagna	546.919,10	EUR	Produzione di energia elettrica da fonte rinnovabile	Integrale	Enel Green Power España SL	54,95%	38,52%
Energías de Aragón I SL	Saragozza	Spagna	3.200.000,00	EUR	Trasmissione, distribuzione e vendita di energia elettrica	Integrale	Endesa Red SA (Sociedad Unipersonal)	100,00%	70,10%
Energías de Aragón II SL	Saragozza	Spagna	18.500.000,00	EUR	Produzione di energia elettrica	Integrale	Enel Green Power España SL	100,00%	70,10%
Energías de Graus SL	Barcellona	Spagna	1.298.160,00	EUR	Impianti idroelettrici	Integrale	Enel Green Power España SL	66,67%	46,74%
Energías Especiales de Careón SA	La Coruña	Spagna	270.450,00	EUR	Produzione di energia elettrica da fonte rinnovabile	Integrale	Enel Green Power España SL	77,00%	53,98%
Energías Especiales de Peña Armada SA	Madrid	Spagna	963.300,00	EUR	Produzione di energia elettrica da fonte rinnovabile	Integrale	Enel Green Power España SL	80,00%	56,08%
Energías Especiales del Alto Ulla SA	Madrid	Spagna	1.722.600,00	EUR	Produzione di energia elettrica da fonte rinnovabile	Integrale	Enel Green Power España SL	100,00%	70,10%
Energías Especiales del Bierzo SA	Torre del Bierzo	Spagna	1.635.000,00	EUR	Produzione di energia elettrica da fonte rinnovabile	Equity	Enel Green Power España SL	50,00%	35,05%
Energías Renovables La Mata SAPI de CV	Città del Messico	Messico	656.615.400,00	MXN	Produzione di energia elettrica da fonte rinnovabile	Integrale	Enel Green Power México S de RL de Cv Energía Nueva de Iguu S de RL de Cv	99,99% 0,01%	100,00%
Energie Electricque de Tahaddart SA	Tangeri	Marocco	750.400.000,00	MAD	Impianti di produzione a ciclo combinato	Equity	Endesa Generación SA	32,00%	22,43%
Energotel AS	Bratislava	Slovacchia	2.191.200,00	EUR	Gestione della rete in fibra ottica	Equity	Slovenské elektrárne AS	20,00%	6,60%
ENergy Hydro Pieve Srl	Soverzene	Italia	800.000,00	EUR	Acquisto e vendita di energia elettrica	Integrale	Enel Produzione SpA	51,00%	51,00%
Energy Response Holdings (Pty) Ltd	Melbourne	Australia	630.451,00	AUD	Energia rinnovabile	Integrale	EnerNOC Australia (Pty) Ltd	100,00%	100,00%
Enerlive Srl	Roma	Italia	6.520.000,00	EUR	Produzione di energia elettrica da fonte rinnovabile	Integrale	Maicor Wind Srl	100,00%	100,00%
EnerNOC Australia (Pty) Ltd	Melbourne	Australia	2.324.698,00	AUD	Energia rinnovabile	Integrale	Enel X International Srl	100,00%	100,00%
EnerNOC GmbH	Darmstadt	Germania	25.000,00	EUR	Energia rinnovabile	Integrale	Enel X North America Inc.	100,00%	100,00%
EnerNOC Ireland Holding Limited	-	Irlanda	100.000,00	EUR	Energia rinnovabile	Integrale	Enel X International Srl	100,00%	100,00%
EnerNOC Ireland Limited	-	Irlanda	100.000,00	EUR	Energia rinnovabile	Integrale	EnerNOC Ireland Holding Limited	100,00%	100,00%
EnerNOC Japan K.K.	Tokyo	Giappone	165.000.000,00	JPY	Energia rinnovabile	Integrale	Enel X International Srl	60,00%	60,00%
EnerNOC Polska Sp Z Oo	Varsavia	Polonia	5.000,00	PLN	Energia rinnovabile	Integrale	EnerNOC Ireland Holding Limited	100,00%	100,00%
EnerNOC (Pty) Ltd	Melbourne	Australia	9.880,00	AUD	Energia rinnovabile	Integrale	Energy Response Holdings (Pty) Ltd	100,00%	100,00%
EnerNOC Uk II Limited	Londra	Gran Bretagna	21.000,00	GBP	Energia rinnovabile	Integrale	Enel X Uk Limited	100,00%	100,00%
EnTech (China) Information Technology Co Ltd	Cina	Cina	1.500,00	EUR	Energia rinnovabile	Equity	EnerNOC Uk II Limited	50,00%	50,00%

Denominazione	Sede legale	Nazione	Capitale sociale	Valuta	Attività	Metodo di consolidamento	Detenuta da	% possesso azionarie	% possesso Gruppo
EnTech Utility Service Bureau Inc.	Delaware	USA	1.500,00	USD	Energia rinnovabile	Integrale	Enel X North America Inc.	100,00%	100,00%
Eólica del Cierzo SLU	Saragozza	Spagna	225.000,00	EUR	Energia rinnovabile	Integrale	Enel Green Power España SL	100,00%	70,10%
Eólica del Noroeste SL	La Coruña	Spagna	36.100,00	EUR	Sviluppo e costruzione di impianti	Integrale	Enel Green Power España SL	51,00%	35,75%
Eólica del Principado SAU	Oviedo	Spagna	60.000,00	EUR	Produzione di energia elettrica da fonte rinnovabile	Integrale	Enel Green Power España SL	100,00%	70,10%
Eólica Valle del Ebro SA	Saragozza	Spagna	3.561.342,50	EUR	Produzione di energia elettrica da fonte rinnovabile	Integrale	Enel Green Power España SL	50,50%	35,40%
Eólica Zopiloapan SAPI de Cv	Città del Messico	Messico	1.877.201,54	MXN	Produzione di energia elettrica da fonte rinnovabile	Integrale	Enel Green Power México S de RL de Cv Enel Green Power Participaciones Speciali Srl	56,98% 39,50%	96,48%
Eólicas de Agaete SL	Las Palmas de Gran Canaria	Spagna	240.400,00	EUR	Produzione di energia elettrica da fonte rinnovabile	Integrale	Enel Green Power España SL	80,00%	56,08%
Eólicas de Fuencaliente SA	Las Palmas de Gran Canaria	Spagna	216.360,00	EUR	Produzione di energia elettrica da fonte rinnovabile	Integrale	Enel Green Power España SL	55,00%	38,56%
Eólicas de Fuerteventura AIE	Fuerteventura (Las Palmas)	Spagna	-	EUR	Produzione di energia elettrica da fonte rinnovabile	Equity	Enel Green Power España SL	40,00%	28,04%
Eólicas de La Patagonia SA	Buenos Aires	Argentina	480.930,00	ARS	Produzione di energia elettrica da fonte rinnovabile	Equity	Enel Green Power España SL	50,00%	35,05%
Eólicas de Lanzarote SL	Las Palmas de Gran Canaria	Spagna	1.758.000,00	EUR	Produzione e distribuzione di energia elettrica	Equity	Enel Green Power España SL	40,00%	28,04%
Eólicas de Tenerife AIE	Santa Cruz de Tenerife	Spagna	420.708,40	EUR	Produzione di energia elettrica da fonte rinnovabile	Equity	Enel Green Power España SL	50,00%	35,05%
Eólicas de Tirajana AIE	Las Palmas de Gran Canaria	Spagna	-	EUR	Produzione di energia elettrica da fonte rinnovabile	Integrale	Enel Green Power España SL	60,00%	42,06%
EPM Eólica Dolores SA de Cv	Città del Messico	Messico	100,00	MXN	Generazione, trasmissione, distribuzione, vendita e acquisto di energia elettrica	Integrale	Enel Rinnovabile SA de Cv Hidroelectricidad del Pacífico S de RL de Cv	99,00% 1,00%	100,00%
ErecoSalz SL	Saragozza	Spagna	18.030,36	EUR	Produzione di energia elettrica da fonte rinnovabile	Equity	Enel Green Power España SL	33,00%	23,13%
Essex Company LLC	Boston (Massachusetts)	USA	-	USD	Produzione di energia elettrica da fonte rinnovabile	Equity	EGPNA REP Hydro Holdings LLC	100,00%	50,00%
Explotaciones Eólicas de Escucha SA	Saragozza	Spagna	3.505.000,00	EUR	Produzione di energia elettrica da fonte rinnovabile	Integrale	Enel Green Power España SL	70,00%	49,07%





Denominazione	Sede legale	Nazione	Capitale sociale	Valuta	Attività	Metodo di consolidamento	Detenuta da	% possesso azioni ordinarie	% possesso Gruppo
Explotaciones Eólicas El Puerto SA	Teruel	Spagna	3.230.000,00	EUR	Produzione di energia elettrica da fonte rinnovabile	Integrale	Enel Green Power España SL	73,60%	51,59%
Explotaciones Eólicas Santo Domingo de Luna SA	Saragozza	Spagna	100.000,00	EUR	Produzione di energia da fonte rinnovabile	Integrale	Enel Green Power España SL	51,00%	35,75%
Explotaciones Eólicas Saso Plano SA	Saragozza	Spagna	5.488.500,00	EUR	Produzione di energia elettrica da fonte rinnovabile	Integrale	Enel Green Power España SL	65,00%	45,57%
Explotaciones Eólicas Sierra Costera SA	Saragozza	Spagna	8.046.800,00	EUR	Produzione di energia elettrica da fonte rinnovabile	Integrale	Enel Green Power España SL	90,00%	63,09%
Explotaciones Eólicas Sierra La Virgen SA	Saragozza	Spagna	4.200.000,00	EUR	Produzione di energia elettrica da fonte rinnovabile	Integrale	Enel Green Power España SL	90,00%	63,09%
Fenner Wind Holdings LLC	Dover (Delaware)	USA	100,00	USD	Holding	Integrale	Enel Kansas LLC	100,00%	100,00%
Florence Hills LLC	Minnesota	USA	-	USD	Produzione di energia elettrica da fonte rinnovabile	Integrale	Chi Minnesota Wind LLC	51,00%	51,00%
Fowler Hydro LLC	Delaware	USA	-	USD	Produzione di energia elettrica da fonte rinnovabile	Integrale	Enel Green Power North America Inc.	100,00%	100,00%
Front Marítim del Besòs SL	Barcellona	Spagna	3.000,00	EUR	Attività immobiliare	Equity	Endesa Generación SA	61,37%	43,02%
Fulcrum LLC	Boise (Idaho)	USA	-	USD	Produzione di energia elettrica da fonte rinnovabile	Equity	EGPNA REP Hydro Holdings LLC	100,00%	50,00%
Furatena Solar 1 SLU	Siviglia	Spagna	3.000,00	EUR	Produzione di energia elettrica da fonte rinnovabile	Integrale	Enel Green Power España SL	100,00%	70,10%
Garob Wind Farm (Pty) Ltd	Gauteng	Repubblica del Sudafrica	100,00	ZAR	Produzione e vendita di energia elettrica da fonte rinnovabile	Integrale	Enel Green Power RSA 2 (Pty) Ltd Garo Community Trust Investment (RF) (Pty) Ltd Hepax Trade and Invest (Pty) Ltd	60,00% 5,00% 35,00%	60,00%
Gas Atacama Chile SA	Santiago	Cile	589.318.016.243,00	CLP	Produzione di energia elettrica	Integrale	Enel Chile SA Enel Generación Chile SA	2,63% 97,37%	58,04%
Gas y Electricidad Generación SAU	Palma de Maiorca	Spagna	213.775.700,00	EUR	Produzione di energia elettrica	Integrale	Endesa Generación SA	100,00%	70,10%
Gasoducto Atacama Argentina SA	Santiago	Cile	208.173.124,00	USD	Trasporto di gas naturale	Integrale	Enel Generación Chile SA Gas Atacama Chile SA	0,03% 99,97%	58,04%
Gasoducto Atacama Argentina SA Sucursal Argentina	Buenos Aires	Argentina	-	ARS	Trasporto di gas naturale	Integrale	Gasoducto Atacama Argentina SA	100,00%	58,04%
Gauley Hydro LLC	Wilmington (Delaware)	USA	-	USD	Produzione di energia elettrica da fonte rinnovabile	Integrale	Enel Green Power North America Inc.	100,00%	100,00%
Gauley River Management Corporation	Williston (Vermont)	USA	1,00	USD	Produzione di energia elettrica da fonte rinnovabile	Integrale	Enel Green Power North America Inc.	100,00%	100,00%

Denominazione	Sede legale	Nazione	Capitale sociale	Valuta	Attività	Metodo di consolidamento	Detenuta da	% possesso azioni ordinarie	% possesso Gruppo
Gauley River Power Partners LLC	Willison (Vermont)	USA	-	USD	Produzione di energia elettrica da fonte rinnovabile	Equity	EGPNA REP Hydro Holdings LLC	100,00%	50,00%
Genability Inc.	San Francisco (California)	USA	6.010.074,72	USD	-	Equity	Enel X North America Inc.	50,00%	50,00%
Generadora de Occidente Ltda	Città del Guatemala	Guatemala	16.261.697,33	GTQ	Produzione di energia elettrica da fonte rinnovabile	Integrale	Enel Green Power Guatemala SA Enel Green Power SpA	1,00% 99,00%	100,00%
Generadora Eólica Alto Pacora SA	Panama	Panama	10.000,00	USD	Produzione di energia elettrica da fonte rinnovabile	Integrale	Enel Green Power Panama SA	100,00%	100,00%
Generadora Estrella Solar SA	Panama	Panama	10.000,00	USD	Produzione di energia elettrica da fonte rinnovabile	Integrale	Enel Green Power Panama SA	100,00%	100,00%
Generadora Fotovoltaica Chiriquí SA	Panama	Panama	10.000,00	USD	Produzione di energia elettrica da fonte rinnovabile	Integrale	Enel Green Power Panama SA	100,00%	100,00%
Generadora Montecristo SA	Città del Guatemala	Guatemala	3.820.000,00	GTQ	Produzione di energia elettrica da fonte rinnovabile	Integrale	Enel Green Power Guatemala SA Enel Green Power SpA	0,01% 99,99%	100,00%
Generadora Solar Caldera SA	Panama	Panama	10.000,00	USD	Produzione di energia da fonte rinnovabile	Integrale	Enel Green Power Panama SA	100,00%	100,00%
Generadora Solar Tolé SA	Panama	Panama	10.000,00	USD	Produzione di energia elettrica da fonte rinnovabile	Integrale	Enel Green Power Panama SA	100,00%	100,00%
Geotérmica del Norte SA	Santiago	Cile	326.577.419.702,00	CLP	Produzione di energia elettrica da fonte rinnovabile	Integrale	Enel Green Power Chile Ltda	84,59%	52,39%
Gibson Bay Wind Farm (RF) (Pty) Ltd	Johannesburg	Repubblica del Sudafrica	1.000,00	ZAR	Produzione di energia elettrica da fonte rinnovabile	Integrale	Enel Green Power RSA (Pty) Ltd	60,00%	60,00%
Gnl Chile SA	Santiago	Cile	3.026.160,00	USD	Progettazione e fornitura di GNL	Equity	Enel Generación Chile SA	33,33%	19,31%
Goodwell Wind Project LLC	Wilmington (Delaware)	USA	-	USD	Produzione di energia da fonte rinnovabile	Equity	Origin Goodwell Holdings LLC	100,00%	50,00%
Goodyear Lake Hydro LLC	Delaware	USA	-	USD	Produzione di energia elettrica da fonte rinnovabile	Integrale	Enel Green Power North America Inc.	100,00%	100,00%
Gorona del Viento El Hierro SA	Valverde de El Hierro	Spagna	30.936.736,00	EUR	Sviluppo e manutenzione dell'impianto di produzione El Hierro	Equity	Unión Eléctrica de Canarias Generación SAU	23,21%	16,27%
Gratiot Farms Wind Project LLC	Wilmington (Delaware)	USA	1,00	USD	-	Integrale	Enel Kansas LLC	100,00%	100,00%
Guadarranque Solar 4 SL Unipersonal	Siviglia	Spagna	3.006,00	EUR	Produzione di energia elettrica da fonte rinnovabile	Integrale	Endesa Generación II SA	100,00%	70,10%
GV Energie Rigenerabili ITAL-RO Srl	Bucarest	Romania	1.145.400,00	RON	Produzione di energia elettrica da fonte rinnovabile	Integrale	Enel Green Power Romania Srl Enel Green Power SpA	100,00% 0,00%	100,00%
Hadley Ridge LLC	Minnesota	USA	-	USD	Produzione di energia elettrica da fonte rinnovabile	Integrale	Chi Minnesota Wind LLC	51,00%	51,00%





Denominazione	Sede legale	Nazione	Capitale sociale	Valuta	Attività	Metodo di consolidamento	Detenuta da	% possesso azioni ordinarie	% possesso Gruppo
Hastings Solar LLC	Delaware	USA	-	USD	Produzione di energia elettrica da fonte rinnovabile	Integrale	Aurora Distributed Solar LLC	100,00%	51,00%
Heartland Farms Wind Project LLC	Wilmington (Delaware)	USA	1,00	USD	-	Integrale	Enel Kansas LLC	100,00%	100,00%
Hidroeléctrica de Catalunya SL	Barcelona	Spagna	126.210,00	EUR	Trasmissione e distribuzione di energia elettrica	Integrale	Endesa Red SA (Sociedad Unipersonal)	100,00%	70,10%
Hidroeléctrica de Ouro SL	Lugo	Spagna	1.608.200,00	EUR	Produzione di energia elettrica da fonte rinnovabile	Equity	Enel Green Power España SL	30,00%	21,03%
Hidroeléctrica Don Rafael SA	San José	Costa Rica	10.000,00	CRC	Produzione di energia elettrica da fonte rinnovabile	Integrale	Enel Green Power Costa Rica SA	65,00%	65,00%
Hidroelectricidad del Pacifico S de RL de Cv	Città del Messico	Messico	30.890.736,00	MXN	Produzione di energia elettrica da fonte rinnovabile	Integrale	Enel Green Power México S de RL de Cv	99,99%	99,99%
Hidroflamicell SL	Barcelona	Spagna	78.120,00	EUR	Distribuzione e vendita di energia elettrica	Integrale	Hidroeléctrica de Catalunya SL	75,00%	52,58%
Hidroinvest SA	Buenos Aires	Argentina	55.312.093,00	ARS	Holding	Integrale	Enel Américas SA Enel Argentina SA	41,94% 54,76%	52,42%
Hidromondego - Hidroeléctrica do Mondego Lda	Lisbona	Portugal	3.000,00	EUR	Attività nel settore idroelettrico	Integrale	Endesa Generación Portugal SA Endesa Generación SA	10,00% 90,00%	70,10%
High Lonesome Wind Holdings LLC	Wilmington (Delaware)	USA	100,00	USD	Holding	Integrale	Enel Kansas LLC Wind HoldCo 3 LLC	68,00% 32,00%	68,00%
High Lonesome Wind Power LLC	-	USA	100,00	USD	Energia rinnovabile	Integrale	High Lonesome Wind Holdings LLC	100,00%	68,00%
High Shoals LLC	Delaware	USA	-	USD	Produzione di energia elettrica da fonte rinnovabile	Equity	EGPNA REP Hydro Holdings LLC	100,00%	50,00%
High Street Corporation (Pty) Ltd	Melbourne	Australia	2,00	AUD	Energia rinnovabile	Integrale	Energy Response Holdings (Pty) Ltd	100,00%	100,00%
Highfalls Hydro Company Inc.	Wilmington (Delaware)	USA	-	USD	Produzione di energia elettrica da fonte rinnovabile	Integrale	Enel Green Power North America Inc.	100,00%	100,00%
HillTopper Wind Holdings LLC	Wilmington (Delaware)	USA	1.000,00	USD	Energia rinnovabile	Integrale	Enel Kansas LLC	100,00%	100,00%
Hispano Generación de Energía Solar SL	Jerez de los Caballeros (Badajoz)	Spagna	3.500,00	EUR	Produzione di energia elettrica da fonte rinnovabile	Integrale	Enel Green Power España SL	51,00%	35,75%
Hope Creek LLC	Minnesota	USA	-	USD	Produzione di energia elettrica da fonte rinnovabile	Integrale	Chi Minnesota Wind LLC	51,00%	51,00%
Hydro Development Group Acquisition LLC	Albany (New York)	USA	1,00	USD	Produzione di energia elettrica da fonte rinnovabile	Equity	EGPNA REP Hydro Holdings LLC	100,00%	50,00%
Hydro Energies Corporation	Williston (Vermont)	USA	5.000,00	USD	Produzione di energia elettrica da fonte rinnovabile	AFS	Enel Green Power North America Inc.	100,00%	100,00%
I-EM Srl	Torino	Italia	28.571,43	EUR	Progettazione e sviluppo	Equity	Enel X Srl	30,00%	30,00%
Ifx Networks Argentina Srl	Buenos Aires	Argentina	2.260.551,00	ARS	-	Equity	Ifx/eni - Spc V Inc. Minority Stock Holding Corp.	99,85% 0,15%	21,40%

Denominazione	Sede legale	Nazione	Capitale sociale	Valuta	Attività	Metodo di consolidamento	Detenuta da	% possesso azioni ordinarie	% possesso Gruppo
Ixf Networks Chile SA	Santiago	Cile	5.761.374.444,00	CLP	-	Equity	Ixf/eni - Spc IV Inc. Servicios de Internet Eni Chile Ltda	41,00% 59,00%	21,39%
Ixf Networks Colombia SAS	Bogotà	Colombia	15.734.959.000,00	COP	-	Equity	Ixf Networks Panama SA Ixf/eni - Spc III Inc.	58,33% 41,67%	21,40%
Ixf Networks LLC	Delaware	USA	80.848.653,00	USD	-	Equity	Ufinet Latam SLU	100,00%	21,40%
Ixf Networks Ltd	-	Virgin Islands (British)	100.000,00	USD	-	Equity	Ixf Networks LLC	100,00%	21,40%
Ixf Networks Panama SA	Panama	Panama	21.000,00	USD	-	Equity	Ixf/eni - Spc Panama Inc.	100,00%	21,40%
Ixf/eni - Spc III Inc.	-	Virgin Islands (British)	50.000,00	USD	-	Equity	Ixf Networks Ltd	100,00%	21,40%
Ixf/eni - Spc IV Inc.	-	Virgin Islands (British)	50.000,00	USD	-	Equity	Ixf Networks Ltd	100,00%	21,40%
Ixf/eni - Spc Panama Inc.	-	Virgin Islands (British)	50.000,00	USD	-	Equity	Ixf Networks Ltd	100,00%	21,40%
Ixf/eni - Spc V Inc.	-	Virgin Islands (British)	50.000,00	USD	-	Equity	Ixf Networks Ltd	100,00%	21,40%
Ixf/eni - Spc VII Inc.	-	Virgin Islands (British)	50.000,00	USD	-	Equity	Ixf Networks Ltd	100,00%	21,40%
Ingendesa do Brasil Ltda in liquidazione	Rio de Janeiro	Brasile	500.000,00	BRL	Progettazione, lavori di ingegneria e consulenza	Integrale	Enel Generación Chile SA Gas Atacama Chile SA	1,00% 99,00%	58,04%
Inkolan Información y Coordinación de obras AIE	Bilbao	Spagna	84.140,00	EUR	Informazioni sulle infrastrutture di cui sono titolari le imprese associate alla Inkolan	Equity	Endesa Distribución Eléctrica SL	12,50%	8,76%
International Endesa BV	Amsterdam	Olanda	15.428.520,00	EUR	Holding	Integrale	Endesa SA	100,00%	70,10%
International Multimedia University Srl (in fallimento)	Roma	Italia	24.000,00	EUR	Formazione	-	Enel Italia Srl	13,04%	13,04%
Inversora Codensa SAS	Bogotà	Colombia	5.000.000,00	COP	Trasmissione e distribuzione di energia elettrica	Integrale	Codensa SA ESP	100,00%	26,25%
Inversora Dock Sud SA	Buenos Aires	Argentina	241.490.000,00	ARS	Holding	Integrale	Enel Américas SA	57,14%	30,99%
Isamu Ikeda Energia SA	Rio de Janeiro	Brasile	45.474.475,77	BRL	Produzione e vendita di energia elettrica	Integrale	Enel Green Power Brasil Participações Ltda	100,00%	100,00%
Italgest Energy (Pty) Ltd	Johannesburg	Repubblica del Sudafrica	1.000,00	ZAR	Produzione di energia elettrica da fonte rinnovabile	Integrale	Enel Green Power RSA (Pty) Ltd	100,00%	100,00%
Jack River LLC	Minnesota	USA	-	USD	Produzione di energia elettrica da fonte rinnovabile	Integrale	Chi Minnesota Wind LLC	51,00%	51,00%
Jessica Mills LLC	Minnesota	USA	-	USD	Produzione di energia elettrica da fonte rinnovabile	Integrale	Chi Minnesota Wind LLC	51,00%	51,00%
JuiceNet GmbH	Berlino	Germania	25.000,00	EUR	Energia rinnovabile	Integrale	eMotorWerks Inc.	100,00%	100,00%
JuiceNet Ltd	Londra	Gran Bretagna	1,00	GBP	-	Integrale	eMotorWerks Inc.	100,00%	100,00%
JuiceNet SAS	Parigi	Francia	10.000,00	EUR	-	Integrale	eMotorWerks Inc.	100,00%	100,00%
Julia Hills LLC	Minnesota	USA	-	USD	Produzione di energia elettrica da fonte rinnovabile	Integrale	Chi Minnesota Wind LLC	51,00%	51,00%





Denominazione	Sede legale	Nazione	Capitale sociale	Valuta	Attività	Metodo di consolidamento	Detenuta da	% possesso azioni ordinarie	% possesso Gruppo
Kalenta SA	Maroussi	Grecia	4.359.000,00	EUR	Produzione di energia elettrica da fonte rinnovabile	Integrale	Enel Green Power Solar Energy Srl	100,00%	100,00%
Kavacik Eoliko Enerji Elektrik Üretim Ve Ticaret Anonim Şirketi	Istanbul	Turchia	9.000.000,00	TRY	Produzione di energia elettrica da fonte rinnovabile	Integrale	Enel Green Power Turkey Enerji Yatirimlari Anonim Şirketi	100,00%	100,00%
Kelley's Falls LLC	Delaware	USA	-	USD	Produzione di energia elettrica da fonte rinnovabile	AFS	Enel Green Power North America Inc.	100,00%	100,00%
Kings River Hydro Company Inc.	Wilmington (Delaware)	USA	100,00	USD	Produzione di energia elettrica da fonte rinnovabile	Integrale	Enel Green Power North America Inc.	100,00%	100,00%
Kingston Energy Storage LLC	Wilmington (Delaware)	USA	-	USD	Energia rinnovabile	Integrale	Enel Energy Storage Holdings LLC (ex EGP Energy Storage Holdings LLC)	100,00%	100,00%
Kinneytown Hydro Company Inc.	Wilmington (Delaware)	USA	100,00	USD	Produzione di energia elettrica da fonte rinnovabile	Integrale	Enel Green Power North America Inc.	100,00%	100,00%
Kino Contractor SA de Cv	Città del Messico	Messico	100,00	MXN	Produzione di energia da fonte rinnovabile	Integrale	Enel Green Power México S de RL de Cv Hidroelectricidad del Pacifico S de RL de Cv	99,00% 1,00%	100,00%
Kino Facilities Manager SA de Cv	Città del Messico	Messico	100,00	MXN	Produzione di energia da fonte rinnovabile	Integrale	Enel Green Power México S de RL de Cv Hidroelectricidad del Pacifico S de RL de Cv	99,00% 1,00%	100,00%
Kirklareli Eoliko Enerji Elektrik Üretim Ve Ticaret Anonim Şirketi	Istanbul	Turchia	5.250.000,00	TRY	-	Integrale	Enel Green Power Turkey Enerji Yatirimlari Anonim Şirketi	100,00%	100,00%
Kongul Enerji Sanayi Ve Ticaret Anonim Şirketi	Istanbul	Turchia	125.000.000,00	TRY	Produzione di energia elettrica da fonte rinnovabile	Integrale	Enel Green Power Turkey Enerji Yatirimlari Anonim Şirketi	100,00%	100,00%
Kromschroeder SA	Barcelona	Spagna	627.126,00	EUR	Servizi	Equity	Endesa Medios y Sistemas SL (Sociedad Unipersonal)	29,26%	20,51%
La Pereda CO ₂ AIE	Oviedo	Spagna	224.286,00	EUR	Servizi	Equity	Endesa Generación SA	33,33%	23,36%
LaChute Hydro Company LLC	Wilmington (Delaware)	USA	-	USD	Produzione di energia elettrica da fonte rinnovabile	Equity	EGPNA REP Hydro Holdings LLC	100,00%	50,00%
Lake Emily Solar LLC	Delaware	USA	-	USD	Produzione di energia elettrica da fonte rinnovabile	Integrale	Aurora Distributed Solar LLC	100,00%	51,00%
Lake Pulaski Solar LLC	Delaware	USA	-	USD	Produzione di energia elettrica da fonte rinnovabile	Integrale	Aurora Distributed Solar LLC	100,00%	51,00%
Lawrence Creek Solar LLC	Minnesota	USA	-	USD	-	Integrale	Aurora Distributed Solar LLC	100,00%	51,00%
Lindahl Wind Holdings LLC	Delaware	USA	-	USD	Produzione di energia elettrica da fonte rinnovabile	Integrale	EGPNA Preferred Wind Holdings LLC	100,00%	50,00%

Denominazione	Sede legale	Nazione	Capitale sociale	Valuta	Attività	Metodo di consolidamento	Detenuta da	% possesso azionarie	% possesso Gruppo
Lindahl Wind Project LLC	Delaware	USA	-	USD	Produzione di energia elettrica da fonte rinnovabile	Equity	Lindahl Wind Holdings LLC	100,00%	50,00%
Little Elk Wind Holdings LLC	Delaware	USA	-	USD	Produzione di energia elettrica da fonte rinnovabile	Integrale	Enel Kansas LLC	100,00%	100,00%
Little Elk Wind Project LLC	Oklahoma City (Oklahoma)	USA	-	USD	Produzione di energia elettrica da fonte rinnovabile	Integrale	Little Elk Wind Holdings LLC	100,00%	100,00%
Littleville Power Company Inc.	Boston (Massachusetts)	USA	1,00	USD	Produzione di energia elettrica da fonte rinnovabile	AFS	Enel Green Power North America Inc.	100,00%	100,00%
Livister Guatemala SA	Città del Guatemala	Guatemala	5.000,00	GTQ	-	Equity	Ufinet Guatemala SA Ufinet Latam SLU	2,00% 98,00%	21,40%
Livister Latam SLU	Madrid	Spagna	3.000,00	EUR	-	Equity	Ufinet Latam SLU	100,00%	21,40%
Llano Sánchez Solar Power Cuatro SA	Panama	Panama	10.000,00	USD	Produzione di energia elettrica da fonte rinnovabile	Integrale	Enel Green Power Panama SA	100,00%	100,00%
Llano Sánchez Solar Power One SA	Panama	Panama	10.000,00	USD	Produzione di energia elettrica da fonte rinnovabile	Integrale	Enel Green Power Panama SA	100,00%	100,00%
Llano Sánchez Solar Power Tres SA	Panama	Panama	10.000,00	USD	Produzione di energia elettrica da fonte rinnovabile	Integrale	Enel Green Power Panama SA	100,00%	100,00%
LLC Belometchskaya Wps	Mosca	Federazione Russa	10.000,00	RUB	Impianti di generazione termoelettrici	Integrale	Enel Green Power Rus Limited Liability Company	100,00%	100,00%
LLC Rodnikovskaya Wps	Mosca	Federazione Russa	10.000,00	RUB	Impianti di generazione termoelettrici	Integrale	Enel Green Power Rus Limited Liability Company	100,00%	100,00%
Lone Pine Wind Project LP	Alberta (Canada)	Canada	-	CAD	Energia rinnovabile	Integrale	Enel Green Power Canada Inc.	10,00%	10,00%
Lower Saranac Hydro Partners LLC	Delaware	USA	-	USD	Produzione di energia elettrica da fonte rinnovabile	Equity	EGPNA REP Hydro Holdings LLC	100,00%	50,00%
Lower Saranac Hydro LLC	Delaware	USA	-	USD	Produzione di energia elettrica da fonte rinnovabile	Integrale	Enel Green Power North America Inc.	100,00%	100,00%
Lower Valley LLC	Delaware	USA	-	USD	Produzione di energia elettrica da fonte rinnovabile	Integrale	Enel Green Power North America Inc.	100,00%	100,00%
Lowline Rapids LLC	Delaware	USA	-	USD	Produzione di energia elettrica da fonte rinnovabile	Equity	EGPNA REP Hydro Holdings LLC	100,00%	50,00%
Luz Andes Ltda	Santiago	Cile	1.224.348,00	CLP	Trasmissione, distribuzione e vendita di energia elettrica e combustibile	Integrale	Enel Chile SA Enel Distribución Chile SA	0,10% 99,90%	61,37%
Maicor Wind Srl	Roma	Italia	20.850.000,00	EUR	Produzione di energia elettrica da fonte rinnovabile	Integrale	Enel Green Power SpA	100,00%	100,00%
Marengo Solar LLC	Wilmington (Delaware)	USA	1,00	USD	Fotovoltaico	Integrale	Enel Kansas LLC	100,00%	100,00%





Denominazione	Sede legale	Nazione	Capitale sociale	Valuta	Attività	Metodo di consolidamento	Detenuta da	% possesso azioni ordinarie	% possesso Gruppo
Marte Srl	Roma	Italia	5.100.000,00	EUR	Produzione di energia elettrica da fonte rinnovabile	Integrale	Enel Green Power SpA	100,00%	100,00%
Marudhar Wind Energy Private Limited	Gurgaon	India	100.000,00	INR	Trasmissione, distribuzione e vendita di energia elettrica	Integrale	Enel Green Power India Private Limited (ex BLP Energy Private Limited)	99,00%	75,79%
Más Energía S de RL de Cv	Città del Messico	Messico	100,00	MXN	Produzione di energia da fonte rinnovabile	Integrale	Enel Green Power México S de RL de Cv Hidroelectricidad del Pacífico S de RL de Cv	99,00% 1,00%	100,00%
Mason Mountain Wind Project LLC	Wilmington (Delaware)	USA	-	USD	Produzione di energia elettrica da fonte rinnovabile	Integrale	Padoma Wind Power LLC	100,00%	100,00%
Matrigenix (Pty) Ltd	Houghton	Repubblica del Sudafrica	1.000,00	ZAR	Produzione di energia elettrica da fonte rinnovabile	Integrale	Enel Green Power RSA (Pty) Ltd	100,00%	100,00%
Mcbride Wind Project LLC	Wilmington (Delaware)	USA	1,00	USD	-	Integrale	Enel Kansas LLC	100,00%	100,00%
Medidas Ambientales SL	Medina de Pomar (Burgos)	Spagna	60.100,00	EUR	Studi ambientali	Equity	Nuclenor SA	50,00%	17,53%
Mercure Srl	Roma	Italia	10.000,00	EUR	Produzione di energia elettrica	Equity	Enel Produzione SpA	100,00%	100,00%
Metro Wind LLC	Minnesota	USA	-	USD	Produzione di energia elettrica da fonte rinnovabile	Integrale	Chi Minnesota Wind LLC	51,00%	51,00%
Mexicana de Hidroelectricidad Mexhidro S de RL de Cv	Città del Messico	Messico	181.728.901,00	MXN	Produzione di energia elettrica da fonte rinnovabile	Integrale	Enel Green Power México S de RL de Cv	99,99%	99,99%
Mibgas SA	Madrid	Spagna	3.000.000,00	EUR	Operatore di mercato del gas	-	Endesa SA	1,35%	0,95%
Midelt Wind Farm SA	-	Marocco	300.000,00	MAD	Studio, progettazione, realizzazione, manutenzione di opere di ingegneria	Equity	Nareva Enel Green Power Morocco SA	70,00%	35,00%
Mill Shoals Hydro Company I LLC	Wilmington (Delaware)	USA	-	USD	Produzione di energia elettrica da fonte rinnovabile	Integrale	Enel Green Power North America Inc.	100,00%	100,00%
Minicentrales del Canal de Las Bardenas AIE	Saragozza	Spagna	1.202.000,00	EUR	Impianti idroelettrici	-	Enel Green Power España SL	15,00%	10,52%
Minicentrales del Canal Imperial-Gallur SL	Saragozza	Spagna	1.820.000,00	EUR	Impianti idroelettrici	Equity	Enel Green Power España SL	36,50%	25,59%
Minority Stock Holding Corp.	-	Virgin Islands (British)	50.000,00	USD	-	Equity	lfx Networks Ltd	100,00%	21,40%
Mira Energy (Pty) Ltd	Houghton	Repubblica del Sudafrica	100,00	ZAR	Produzione di energia elettrica da fonte rinnovabile	Integrale	Enel Green Power RSA (Pty) Ltd	100,00%	100,00%
Missisquoi Associates LLC	Los Angeles (California)	USA	-	USD	Produzione di energia elettrica da fonte rinnovabile	Equity	EGPNA REP Hydro Holdings LLC	100,00%	50,00%

Denominazione	Sede legale	Nazione	Capitale sociale	Valuta	Attività	Metodo di consolidamento	Detenuta da	% possesso azioni ordinarie	% possesso Gruppo
Montrose Solar LLC	Delaware	USA	-	USD	Produzione di energia elettrica da fonte rinnovabile	Integrale	Aurora Distributed Solar LLC	100,00%	51,00%
Msn Solar Tres SpA	Santiago	Cile	1.000.000,00	CLP	Costruzione di impianti e produzione di energia elettrica da fonte rinnovabile	Integrale	Enel Green Power Chile Ltda	100,00%	61,93%
Nareva Enel Green Power Morocco SA	-	Marocco	300.000,00	MAD	Holding. Produzione di energia elettrica	Equity	Enel Green Power Morocco SARLAU	50,00%	50,00%
Navalvillar Solar SL	Madrid	Spagna	3.000,00	EUR	Fotovoltaico	Integrale	Enel Green Power España SL	100,00%	70,10%
Nevkan Renewables LLC	Wilmington (Delaware)	USA	-	USD	Produzione di energia elettrica da fonte rinnovabile	Integrale	Enel Nevkan Inc.	100,00%	100,00%
Newbury Hydro Company LLC	Delaware	USA	-	USD	Produzione di energia elettrica da fonte rinnovabile	AFS	Enel Green Power North America Inc.	100,00%	100,00%
Newco Cogenerazione.Si Srl	Roma	Italia	1.710.000,00	EUR	-	Equity	Enel.Si Srl	20,00%	20,00%
Ngonye Power Company Limited	Lusaka	Zambia	10.000,00	ZMW	Vendita di energia elettrica	Integrale	Enel Green Power Solar Ngonye SpA (ex Enel Green Power Africa Srl)	80,00%	80,00%
Nojoli Wind Farm (RF) (Pty) Ltd	Johannesburg	Repubblica del Sudafrica	10.000.000,00	ZAR	Produzione di energia elettrica da fonte rinnovabile	Integrale	Enel Green Power RSA (Pty) Ltd	60,00%	60,00%
North Canal Waterworks	Boston (Massachusetts)	USA	-	USD	Produzione di energia elettrica da fonte rinnovabile	Integrale	Enel Green Power North America Inc.	100,00%	100,00%
Northwest Hydro LLC	Wilmington (Delaware)	USA	-	USD	Produzione di energia elettrica da fonte rinnovabile	Integrale	Chi West LLC	100,00%	100,00%
Notch Butte Hydro Company Inc.	Wilmington (Delaware)	USA	100,00	USD	Produzione di energia elettrica da fonte rinnovabile	Integrale	Enel Green Power North America Inc.	100,00%	100,00%
Nuclenor SA	Burgos	Spagna	102.000.000,00	EUR	Impianti nucleari	Equity	Endesa Generación SA	50,00%	35,05%
Nuove Energie Srl	Porto Empedocle	Italia	5.204.028,73	EUR	Realizzazione e gestione di infrastrutture per la rigassificazione del GNL	Integrale	Enel Global Trading SpA	100,00%	100,00%
Nuxer Trading SA	Montevideo	Uruguay	80.000,00	UYU	Trading di energia elettrica	Integrale	Enel Brasil SA	100,00%	54,23%
Nxuba Wind Farm (Pty) Ltd	Gauteng	Repubblica del Sudafrica	1.000,00	ZAR	Produzione e vendita di energia elettrica da fonte rinnovabile	Integrale	Enel Green Power RSA 2 (Pty) Ltd Nxuba Wind Farm Community Trust SPV (RF) (Pty) Ltd Pele Green Energy Nxuba BEE SPV (Pty) Ltd Request Renewables (Pty) Ltd	51,00% 5,00% 35,00% 9,00%	51,00%
Nyc Storage (353 Chester) Spe LLC	Wilmington (Delaware)	USA	1,00	USD	-	Integrale	Demand Energy Networks Inc.	100,00%	100,00%
Ochrana A Bezpečnost Se AS	Mochovce	Slovacchia	33.193,92	EUR	Servizi di security	Equity	Slovenské elektrárne AS	100,00%	33,00%





Denominazione	Sede legale	Nazione	Capitale sociale	Valuta	Attività	Metodo di consolidamento	Detenuta da	% possesso azioni ordinarie	% possesso Gruppo
OGK-5 Finance LLC	Mosca	Federazione Russa	10.000.000,00	RUB	Finanziaria	Integrale	Enel Russia PJSC	100,00%	56,43%
OpEn Fiber SpA	Milano	Italia	250.000.000,00	EUR	Installazione, manutenzione e riparazione di impianti elettronici	Equity	Enel SpA	50,00%	50,00%
Origin Goodwill Holdings LLC	Wilmington (Delaware)	USA	-	USD	Produzione di energia elettrica da fonte rinnovabile	Equity	EGPNA Wind Holdings 1 LLC	100,00%	50,00%
Origin Wind Energy LLC	Wilmington (Delaware)	USA	-	USD	Produzione di energia da fonte rinnovabile	Equity	Origin Goodwill Holdings LLC	100,00%	50,00%
Osage Wind Holdings LLC	Delaware	USA	100,00	USD	Produzione di energia elettrica da fonte rinnovabile	Integrale	Apollo Global Management LLC Enel Kansas LLC	50,00% 50,00%	50,00%
Osage Wind LLC	Delaware	USA	-	USD	Produzione di energia elettrica da fonte rinnovabile	Integrale	Osage Wind Holdings LLC	100,00%	50,00%
Ottauquechee Hydro Company Inc.	Wilmington (Delaware)	USA	100,00	USD	Produzione di energia elettrica da fonte rinnovabile	AFS	Enel Green Power North America Inc.	100,00%	100,00%
Ovacik Eoliko Enerji Elektrik Üretim Ve Ticaret Anonim Şirketi	Istanbul	Turchia	11.250.000,00	TRY	-	Integrale	Enel Green Power Turkey Enerji Yatirimlari Anonim Şirketi	100,00%	100,00%
Oxagesa AIE	Teruel	Spagna	6.010,00	EUR	Cogenerazione di energia elettrica e termica	Equity	Enel Green Power España SL	33,33%	23,36%
Oyster Bay Wind Farm (Pty) Ltd	Johannesburg	Repubblica del Sudafrica	1.000,00	ZAR	Produzione e vendita di energia elettrica da fonte rinnovabile	Integrale	Enel Green Power RSA 2 (Pty) Ltd OOZ Trading (Pty) Ltd Oyster Bay Community Trust Investment (RF) (Pty) Ltd	60,00% 35,00% 5,00%	60,00%
Padoma Wind Power LLC	Los Angeles (California)	USA	-	USD	Produzione di energia elettrica da fonte rinnovabile	Integrale	Enel Green Power North America Inc.	100,00%	100,00%
Palo Alto Farms Wind Project LLC	Dallas (Texas)	USA	-	USD	Produzione di energia elettrica da fonte rinnovabile	Integrale	Enel Kansas LLC	100,00%	100,00%
Paravento SL	Lugo	Spagna	3.006,00	EUR	Produzione di energia elettrica da fonte rinnovabile	Integrale	Enel Green Power España SL	90,00%	63,09%
Parc Eòlic La Tossa-La Mola D'en Pascual SL	Madrid	Spagna	1.183.100,00	EUR	Produzione di energia elettrica da fonte rinnovabile	Equity	Enel Green Power España SL	30,00%	21,03%
Parc Eòlic Los Aligars SL	Madrid	Spagna	1.313.100,00	EUR	Produzione di energia elettrica da fonte rinnovabile	Equity	Enel Green Power España SL	30,00%	21,03%
Parque Amistad II SA de Cv	Città del Messico	Messico	100,00	MXN	Produzione di energia elettrica da fonte rinnovabile	Integrale	Enel Rinnovabile SA de Cv Hidroelectricidad del Pacifico S de RL de Cv	99,00% 1,00%	100,00%
Parque Amistad III SA de Cv	Città del Messico	Messico	100,00	MXN	Produzione di energia elettrica da fonte rinnovabile	Integrale	Enel Rinnovabile SA de Cv Hidroelectricidad del Pacifico S de RL de Cv	99,00% 1,00%	100,00%

Denominazione	Sede legale	Nazione	Capitale sociale	Valuta	Attività	Metodo di consolidamento	Detenuta da	% possesso azionarie	% possesso Gruppo
Parque Amistad IV SA de Cv	Città del Messico	Messico	100,00	MXN	Produzione di energia elettrica da fonte rinnovabile	Integrale	Enel Rinnovabile SA de Cv Hidroelectricidad del Pacifico S de RL de Cv	99,00% 1,00%	100,00%
Parque Eólico A Capelada SL (Sociedad Unipersonal)	Santiago de Compostela	Spagna	5.857.586,40	EUR	Produzione di energia elettrica da fonte rinnovabile	Integrale	Enel Green Power España SL	100,00%	70,10%
Parque Eólico Carretera de Arinaga SA	Las Palmas de Gran Canaria	Spagna	1.603.000,00	EUR	Produzione di energia elettrica da fonte rinnovabile	Integrale	Enel Green Power España SL	80,00%	56,08%
Parque Eólico Cristalândia Ltda	Rio de Janeiro	Brasile	6.545.639,00	BRL	Produzione di energia da fonte rinnovabile	Integrale	Enel Green Power Brasil Participações Ltda	100,00%	100,00%
Parque Eólico de Barbanza SA	La Coruña	Spagna	3.606.000,00	EUR	Produzione di energia elettrica da fonte rinnovabile	Integrale	Enel Green Power España SL	75,00%	52,58%
Parque Eólico de Belmonte SA	Madrid	Spagna	120.400,00	EUR	Produzione di energia elettrica da fonte rinnovabile	Integrale	Enel Green Power España SL	50,16%	35,16%
Parque Eólico de Farlan SLU	Madrid	Spagna	3.006,00	EUR	Impianti eolici	Integrale	Enel Green Power España SL	100,00%	70,10%
Parque Eólico de San Andrés SA	La Coruña	Spagna	552.920,00	EUR	Produzione di energia elettrica da fonte rinnovabile	Integrale	Enel Green Power España SL	82,00%	57,48%
Parque Eólico de Santa Lucía SA	Las Palmas de Gran Canaria	Spagna	901.500,00	EUR	Produzione di energia elettrica da fonte rinnovabile	Integrale	Enel Green Power España SL	66,33%	46,50%
Parque Eólico del Castillo SA	Buenos Aires	Argentina	1.201.745,00	ARS	Holding	Integrale	Enel Green Power Argentina SA	100,00%	100,00%
Parque Eólico Delfina Ltda	Rio de Janeiro	Brasile	6.964.177,00	BRL	Produzione di energia da fonte rinnovabile	Integrale	Enel Green Power Brasil Participações Ltda	100,00%	100,00%
Parque Eólico Finca de Mogán SA	Santa Cruz de Tenerife	Spagna	3.810.340,00	EUR	Costruzione e gestione di impianti	Integrale	Enel Green Power España SL	90,00%	63,09%
Parque Eólico Montes de Las Navas SA	Madrid	Spagna	6.540.000,00	EUR	Costruzione e gestione di impianti	Integrale	Enel Green Power España SL	75,50%	52,93%
Parque Eólico Muiñesa SL	Madrid	Spagna	3.006,00	EUR	Impianti eolici	Integrale	Enel Green Power España SL	100,00%	70,10%
Parque Eólico Palmas Dos Ventos Ltda	Bahia	Brasile	4.096.626,00	BRL	Produzione e vendita di energia elettrica da fonte rinnovabile	Integrale	Enel Green Power Brasil Participações Ltda	100,00%	100,00%
Parque Eólico Pampa SA	Buenos Aires	Argentina	6.500.000,00	ARS	Produzione di energia da fonte rinnovabile	Integrale	Enel Green Power Argentina SA Parque Eólico del Castillo SA	20,00% 80,00%	100,00%
Parque Eólico Punta de Tenos SA	Tenerife	Spagna	528.880,00	EUR	Produzione di energia elettrica da fonte rinnovabile	Integrale	Enel Green Power España SL	52,00%	36,45%
Parque Eólico Sierra del Madero SA	Soria	Spagna	7.193.970,00	EUR	Produzione di energia elettrica da fonte rinnovabile	Integrale	Enel Green Power España SL	58,00%	40,66%
Parque Eólico Taltal SA	Santiago	Cile	20.878.010.000,00	CLP	Produzione di energia elettrica da fonte rinnovabile	Integrale	Enel Chile SA Enel Green Power Chile Ltda	0,01% 99,99%	61,93%





Denominazione	Sede legale	Nazione	Capitale sociale	Valuta	Attività	Metodo di consolidamento	Detenuta da	% possesso azioni ordinarie	% possesso Gruppo
Parque Eólico Valle de Los Vientos SA	Santiago	Cile	566.096.564,00	CLP	Produzione di energia elettrica da fonte rinnovabile	Integrale	Enel Chile SA Enel Green Power Chile Ltda	0,01 % 99,99%	61,93%
Parque Salitrillos SA de Cv	Città del Messico	Messico	100,00	MXN	Produzione di energia da fonte rinnovabile	Equity	Tenedora de Energía Renovable Sol y Viento SAPI de Cv	60,80%	20,00%
Parque Solar Cauchari IV SA	San Salvador de Jujuy	Argentina	500.000,00	ARS	Produzione di energia da fonte rinnovabile	Integrale	Enel Green Power Argentina SA Energía y Servicios South America SpA	95,00% 5,00%	100,00%
Parque Solar Fotovoltaico Sabanalarga SAS	Bogotà	Colombia	400.000,00	COP	-	Integrale	Enel Green Power Colombia SAS	100,00%	100,00%
Parque Solar Maipú SpA	Santiago	Cile	404.212.503,00	CLP	Produzione e vendita di energia elettrica da fonte rinnovabile	Integrale	Enel Green Power Chile Ltda Enel Green Power del Sur SpA (ex Parque Eólico Reinaico SpA)	1,00% 99,00%	61,93%
Parque Solar Valledupar SAS	Bogotà	Colombia	400.000,00	COP	-	Integrale	Enel Green Power Colombia SAS	100,00%	100,00%
Parque Talinay Oriente SA	Santiago	Cile	66.092.165.171,00	CLP	Produzione di energia elettrica da fonte rinnovabile	Integrale	Enel Green Power Chile Ltda Enel Green Power SpA SIMEST SpA	60,91% 34,56% 4,52%	76,64%
Parques Eólicos Gestinver Gestión SL	Madrid	Spagna	3.200,00	EUR	Energia rinnovabile	Integrale	Parques Eólicos Gestinver SL	100,00%	70,10%
Parques Eólicos Gestinver SL	Madrid	Spagna	13.050,00	EUR	Impianti eolici	Integrale	Enel Green Power España SL	100,00%	70,10%
Paynesville Solar LLC	Delaware	USA	-	USD	Produzione di energia elettrica da fonte rinnovabile	Integrale	Aurora Distributed Solar LLC	100,00%	51,00%
Pegop - Energia Eléctrica SA	Abrantes	Portogallo	50.000,00	EUR	Produzione di energia elettrica	Equity	Endesa Generación Portugal SA Endesa Generación SA	0,02% 49,98%	35,05%
Pelzer Hydro Company LLC	Wilmington (Delaware)	USA	-	USD	Produzione di energia elettrica da fonte rinnovabile	Equity	EGPNA REP Hydro Holdings LLC	100,00%	50,00%
Pereda Power SL	La Pereda (Mieres)	Spagna	5.000,00	EUR	Sviluppo delle attività di generazione	Integrale	Endesa Generación II SA	70,00%	49,07%
PH Chucas SA	San José	Costa Rica	100.000,00	CRC	Produzione di energia elettrica da fonte rinnovabile	Integrale	Enel Green Power Costa Rica SA Enel Green Power SpA	40,31% 24,69%	65,00%
PH Don Pedro SA	San José	Costa Rica	100.001,00	CRC	Produzione di energia elettrica da fonte rinnovabile	Integrale	Enel Green Power Costa Rica SA	33,44%	33,44%
PH Guacimo SA	San José	Costa Rica	50.000,00	CRC	Produzione di energia elettrica da fonte rinnovabile	Integrale	Enel Green Power Costa Rica SA	65,00%	65,00%
PH Río Volcán SA	San José	Costa Rica	100.001,00	CRC	Produzione di energia elettrica da fonte rinnovabile	Integrale	Enel Green Power Costa Rica SA	34,32%	34,32%
Pincher Creek Lp	Alberta (Canada)	Canada	-	CAD	Energia rinnovabile	Integrale	Enel Alberta Wind Inc. Enel Green Power Canada Inc.	99,00% 1,00%	100,00%

Denominazione	Sede legale	Nazione	Capitale sociale	Valuta	Attività	Metodo di consolidamento	Detenuta da	% possesso azioni ordinarie	% possesso Gruppo
Pine Island Distributed Solar LLC	Delaware	USA	-	USD	Produzione di energia elettrica da fonte rinnovabile	Integrale	Aurora Distributed Solar LLC	100,00%	51,00%
Planta Eólica Europea SA	Siviglia	Spagna	1.198.530,00	EUR	Produzione di energia elettrica da fonte rinnovabile	Integrale	Enel Green Power España SL	56,12%	39,34%
Pomerado Energy Storage LLC	Wilmington	USA	1,00	USD	Produzione di energia da fonte rinnovabile	Integrale	Enel Energy Storage Holdings LLC (ex EGP Energy Storage Holdings LLC)	100,00%	100,00%
PowerCrop Macchiareddu Srl	Bologna	Italia	100.000,00	EUR	Produzione di energia elettrica da fonte rinnovabile	Equity	PowerCrop SpA (ex PowerCrop Srl)	100,00%	50,00%
PowerCrop Russi Srl	Bologna	Italia	100.000,00	EUR	Produzione di energia elettrica da fonte rinnovabile	Equity	PowerCrop SpA (ex PowerCrop Srl)	100,00%	50,00%
PowerCrop SpA (ex PowerCrop Srl)	Bologna	Italia	4.000.000,00	EUR	Produzione di energia elettrica da fonte rinnovabile	Equity	Enel Green Power SpA	50,00%	50,00%
Prairie Rose Transmission LLC	Minnesota	USA	-	USD	Produzione di energia da fonte rinnovabile	Integrale	Prairie Rose Wind LLC	100,00%	50,00%
Prairie Rose Wind LLC	New York (New York)	USA	-	USD	Produzione di energia da fonte rinnovabile	Equity	EGPNA REP Wind Holdings LLC	100,00%	50,00%
Primavera Energia SA	Rio de Janeiro	Brasile	36.965.444,64	BRL	Produzione e vendita di energia elettrica	Integrale	Enel Green Power Brasil Participações Ltda	100,00%	100,00%
Productor Regional de Energía Renovable III SA	Madrid	Spagna	3.088.398,00	EUR	Sviluppo e costruzione di impianti	Integrale	Enel Green Power España SL	100,00%	70,10%
Productor Regional de Energía Renovable SA	Madrid	Spagna	710.500,00	EUR	Sviluppo e costruzione di impianti	Integrale	Enel Green Power España SL	100,00%	70,10%
Productora de Energías SA	Barcelona	Spagna	30.050,00	EUR	Impianti idroelettrici	Equity	Enel Green Power España SL	30,00%	21,03%
Promociones Energéticas del Bierzo SL	Madrid	Spagna	12.020,00	EUR	Produzione di energia elettrica da fonte rinnovabile	Integrale	Enel Green Power España SL	100,00%	70,10%
Proveedora de Electricidad de Occidente S de RL de Cv	Città del Messico	Messico	89.708.835,00	MXN	Produzione di energia elettrica da fonte rinnovabile	Integrale	Enel Green Power México S de RL de Cv	99,99%	99,99%
Proyecto Almería Mediterráneo SA	Madrid	Spagna	601.000,00	EUR	Desalinizzazione e fornitura di acqua	Equity	Endesa SA	45,00%	31,55%
Proyecto Solar Don José SA de Cv	Città del Messico	Messico	100,00	MXN	Produzione di energia elettrica da fonte rinnovabile	Equity	Tenedora de Energía Renovable Sol y Viento SAPI de Cv	60,80%	20,00%
Proyecto Solar Villanueva Tres SA de Cv	Città del Messico	Messico	56.370.700,00	MXN	Produzione di energia elettrica da fonte rinnovabile	Equity	Tenedora de Energía Renovable Sol y Viento SAPI de Cv	60,80%	20,00%
Proyectos de Energía Sol y Viento 5 SA de Cv	Città del Messico	Messico	139,00	MXN	Energia rinnovabile	Integrale	Enel Green Power SpA Energía y Servicios South America SpA	99,00% 1,00%	100,00%





Denominazione	Sede legale	Nazione	Capitale sociale	Valuta	Attività	Metodo di consolidamento	Detenuta da	% possesso azioni ordinarie	% possesso Gruppo
Proyectos de Energía Sol y Viento 6 SA de Cv	Città del Messico	Messico	139,00	MXN	Produzione di energia elettrica da fonte rinnovabile	Integrale	Enel Green Power SpA Energía y Servicios South America SpA	99,00% 1,00%	100,00%
Proyectos de Energía Sol y Viento 7 SA de Cv	Città del Messico	Messico	139,00	MXN	Energia rinnovabile	Integrale	Enel Green Power SpA Energía y Servicios South America SpA	99,00% 1,00%	100,00%
Proyectos Universitarios de Energías Renovables SL	Alicante	Spagna	27000,00	EUR	Produzione di energia elettrica da fonte rinnovabile	Equity	Enel Green Power España SL	33,33%	23,36%
Proyectos y Soluciones Renovables SAC	Lima	Perù	1.000,00	PEN	Produzione di energia	Integrale	Enel Green Power Participaciones Srl Energía y Servicios South America SpA	99,90% 0,10%	100,00%
Pt Enel Green Power Optima Way Ratai	Jakarta	Indonesia	10.001.000,00	USD	Produzione di energia da fonte rinnovabile	Integrale	Enel Green Power SpA	90,00%	90,00%
Pulida Energy (RF) (Pty) Ltd	Houghton	Repubblica del Sudafrica	10.000.000,00	ZAR	Produzione di energia elettrica da fonte rinnovabile	Integrale	Enel Green Power RSA (Pty) Ltd	52,70%	52,70%
PV Huacas SA	San José	Costa Rica	10.000,00	CRC	Produzione di energia elettrica da fonte rinnovabile	Integrale	Enel Green Power Costa Rica SA	65,00%	65,00%
Pyrites Hydro LLC	New York (New York)	USA	-	USD	Produzione di energia elettrica da fonte rinnovabile	Equity	EGPNA REP Hydro Holdings LLC	100,00%	50,00%
Quatiara Energia SA	Rio de Janeiro	Brasile	16.566.510,61	BRL	Produzione di energia elettrica	Integrale	Enel Green Power Brasil Participações Ltda	100,00%	100,00%
Rattlesnake Creek Holdings LLC	Wilmington (Delaware)	USA	1,00	USD	-	Integrale	Enel Kansas LLC	100,00%	100,00%
Reaktortest Sro	Trnava	Slovacchia	66.389,00	EUR	Ricerca e sviluppo	Equity	Framatome GmbH Slovenské elektrárne AS	51,00% 49,00%	16,17%
Red Centroamericana de Telecomunicaciones SA	Panama	Panama	2.700.000,00	USD	Telecomunicazioni	-	Enel SpA	11,11%	11,11%
Red Dirt Wind Holdings LLC	Delaware	USA	-	USD	Energia rinnovabile	Integrale	Enel Kansas LLC	100,00%	100,00%
Red Dirt Wind Project LLC	Wilmington (Delaware)	USA	1,00	USD	Produzione di energia da fonte rinnovabile	Integrale	Red Dirt Wind Holdings LLC	100,00%	100,00%
Red Fox Wind Project LLC	Wilmington (Delaware)	USA	1,00	USD	-	Integrale	Enel Kansas LLC	100,00%	100,00%
Reftinskaya Gres Limited Liability Company	Asbest	Federazione Russa	10.000,00	RUB	Produzione e vendita di energia elettrica	Integrale	Enel Russia PJSC	100,00%	56,43%
Renovables de Guatemala SA	Città del Guatemala	Guatemala	1.924.465.600,00	GTQ	Produzione di energia elettrica da fonte rinnovabile	Integrale	Enel Green Power Guatemala SA Enel Green Power SpA	0,01% 99,99%	100,00%
Riverview Lp	Alberta (Canada)	Canada	-	CAD	Energia rinnovabile	Integrale	Enel Alberta Wind Inc. Enel Green Power Canada Inc.	99,00% 1,00%	100,00%
Roadrunner Solar Project LLC	Delaware	USA	100,00	USD	-	Integrale	Enel Kansas LLC	100,00%	100,00%
Rochelle Solar LLC	Wilmington (Delaware)	USA	1,00	USD	Fotovoltaico	Integrale	Enel Kansas LLC	100,00%	100,00%

Denominazione	Sede legale	Nazione	Capitale sociale	Valuta	Attività	Metodo di consolidamento	Detenuta da	% possesso azioni ordinarie	% possesso Gruppo
Rock Creek Hydro LLC	Delaware	USA	-	USD	Produzione di energia elettrica da fonte rinnovabile	Integrale	Enel Green Power North America Inc.	100,00%	100,00%
Rock Creek Wind Holdings LLC	-	USA	-	USD	Produzione di energia da fonte rinnovabile	Integrale	EGPNA Preferred Holdings II LLC	100,00%	100,00%
Rock Creek Wind Project LLC	Wilmington (Delaware)	USA	1,00	USD	Holding	Integrale	Rock Creek Wind Holdings LLC	100,00%	100,00%
Rocky Caney Holdings LLC	Oklahoma City (Oklahoma)	USA	1,00	USD	Energia rinnovabile	Integrale	Enel Kansas LLC	20,00%	20,00%
Rocky Caney Wind LLC	New York (New York)	USA	-	USD	Produzione di energia elettrica da fonte rinnovabile	Integrale	Enel Kansas LLC	20,00%	20,00%
Rocky Ridge Wind Project LLC	Oklahoma City (Oklahoma)	USA	-	USD	Produzione di energia elettrica da fonte rinnovabile	Integrale	Rocky Caney Wind LLC	20,00%	20,00%
Rodnikovskaya	Mosca	Russia	6.010.000,00	RUB	Impianti di generazione termoelettrica	Integrale	Enel Green Power Rus LLC	100,00%	100,00%
Rsi Telecom (Panama) SA	Panama	Panama	10.000,00	USD	-	Equity	Ufinet Latam SLU	100,00%	21,40%
RusEnergoSbyt LLC	Mosca	Federazione Russa	2.760.000,00	RUB	Trading di energia elettrica	Equity	Enel SpA	49,50%	49,50%
RusEnergoSbyt Siberia LLC	Krasnoyarskiy Krai	Federazione Russa	4.600.000,00	RUB	Vendita di energia elettrica	Equity	RusEnergoSbyt LLC	50,00%	24,75%
RusEnergoSbyt Yaroslavl	Yaroslavl	Federazione Russa	100.000,00	RUB	Vendita di energia elettrica	Equity	RusEnergoSbyt LLC	50,00%	24,75%
Ruthton Ridge LLC	Minnesota	USA	-	USD	Produzione di energia elettrica da fonte rinnovabile	Integrale	Chi Minnesota Wind LLC	51,00%	51,00%
Saburoy SA	Montevideo	Uruguay	400.000,00	UYU	-	Equity	Ixf Networks LLC	100,00%	21,40%
Sacme SA	Buenos Aires	Argentina	12.000,00	ARS	Monitoraggio del sistema elettrico	Equity	Empresa Distribuidora Sur SA - Edesur	50,00%	18,68%
Salmon Falls Hydro LLC	Delaware	USA	-	USD	Produzione di energia elettrica da fonte rinnovabile	AFS	Enel Green Power North America Inc.	100,00%	100,00%
Salto de San Rafael SL	Siviglia	Spagna	461.410,00	EUR	Impianti idroelettrici	Equity	Enel Green Power España SL	50,00%	35,05%
San Francisco de Borja SA	Saragozza	Spagna	60.000,00	EUR	Energia rinnovabile	Integrale	Enel Green Power España SL	66,67%	46,74%
San Juan Mesa Wind Project II LLC	Wilmington (Delaware)	USA	-	USD	Produzione di energia elettrica da fonte rinnovabile	Integrale	Padoma Wind Power LLC	100,00%	100,00%
Sanatorium-preventorium Energetik LLC	Nevinnomyssk	Federazione Russa	10.571.300,00	RUB	Servizi nel settore energetico	Integrale	Enel Russia PJSC OGG-5 Finance LLC	99,99% 0,01%	56,43%
Santo Rostro Cogeneración SA	Siviglia	Spagna	207000,00	EUR	Cogenerazione di energia elettrica e termica	Equity	Enel Green Power España SL	45,00%	31,55%
Se SLUžby Inžinierskych Staveb SRO	Kalná nad Hronom	Slovacchia	200.000,00	EUR	Servizi	Equity	Slovenské elektrárne AS	100,00%	33,00%
Seguidores Solares Planta 2 SL (Sociedad Unipersonal)	Madrid	Spagna	3.010,00	EUR	Produzione di energia da fonte rinnovabile	Integrale	Enel Green Power España SL	100,00%	70,10%





Denominazione	Sede legale	Nazione	Capitale sociale	Valuta	Attività	Metodo di consolidamento	Detenuta da	% possesso azionarie	% possesso Gruppo
Servicio de Operación y Mantenimiento para Energías Renovables S de RL de Cv	Città del Messico	Messico	3.000,00	MXN	Produzione di energia elettrica da fonte rinnovabile	Integrale	Enel Green Power Guatemala SA Energía Nueva Energía Limpia México S de RL de Cv	0,01 % 99,99%	100,00%
Servicios de Internet Eni Chile Ltda	Santiago	Cile	2.768.688.228,00	CLP	-	Equity	Ifx Networks Ltd. Ifx/eni - Spc IV Inc.	0,01 % 99,90%	21,38%
Servizio Elettrico Nazionale SpA	Roma	Italia	10.000.000,00	EUR	Vendita di energia elettrica	Integrale	Enel SpA	100,00%	100,00%
Shiawassee Wind Project LLC	Wilmington (Delaware)	USA	1,00	USD	-	Integrale	Enel Kansas LLC	100,00%	100,00%
Shield Energy Storage Project LLC	Delaware	USA	-	USD	Produzione di energia elettrica da fonte rinnovabile	Integrale	Enel Energy Storage Holdings LLC (ex EGP Energy Storage Holdings LLC)	100,00%	100,00%
Sierra Energystorage LLC	Camden (Delaware)	USA	-	USD	Produzione di energia da fonte rinnovabile	Integrale	Enel Energy Storage Holdings LLC (ex EGP Energy Storage Holdings LLC)	51,00%	51,00%
SIET - Società Informazioni Esperienze Termoidrauliche SpA	Piacenza	Italia	697820,00	EUR	Studi, progetti e ricerche in campo termotecnico	Equity	Enel Innovation Hubs Srl	41,55%	41,55%
Sistema Eléctrico de Conexión Montes Orientales SL	Granada	Spagna	44.900,00	EUR	Produzione di energia	Equity	Enel Green Power España SL	16,70%	11,71%
Sistema Eléctrico de Conexión Valcaire SL	Madrid	Spagna	175.200,00	EUR	Produzione di energia	Equity	Enel Green Power España SL	28,13%	19,72%
Sistemas Energéticos Alcohujate SA (Sociedad Unipersonal)	Saragozza	Spagna	61.000,00	EUR	Produzione e vendita di energia elettrica da fonte rinnovabile	Integrale	Enel Green Power España SL	100,00%	70,10%
Sistemas Energéticos Campoliva SA (Sociedad Unipersonal)	Saragozza	Spagna	61.000,00	EUR	Impianti eolici	Integrale	Enel Green Power España SL	100,00%	70,10%
Sistemas Energéticos Mañón Ortigueira SA	La Coruña	Spagna	2.007.750,00	EUR	Produzione di energia elettrica da fonte rinnovabile	Integrale	Enel Green Power España SL	96,00%	67,30%
Sistemas Energéticos Sierra del Carazo SL (Sociedad Unipersonal)	Saragozza	Spagna	3.006,00	EUR	Produzione di energia da fonte rinnovabile	Integrale	Enel Green Power España SL	100,00%	70,10%
Slate Creek Hydro Associates LP	Los Angeles (California)	USA	-	USD	Produzione di energia elettrica da fonte rinnovabile	Equity	Slate Creek Hydro Company LLC	95,00%	47,50%
Slate Creek Hydro Company LLC	Wilmington (Delaware)	USA	-	USD	Produzione di energia elettrica da fonte rinnovabile	Equity	EGPNA REP Hydro Holdings LLC	100,00%	50,00%
Slovak Power Holding BV	Amsterdam	Olanda	25.010.000,00	EUR	Holding	Equity	Enel Produzione SpA	50,00%	50,00%
Slovenské elektrárne - Energetické SLUŽBY SRO	Bratislava	Slovacchia	4.505.000,00	EUR	Fornitura di energia elettrica	Equity	Slovenské elektrárne AS	100,00%	33,00%
Slovenské elektrárne AS	Bratislava	Slovacchia	1.269.295.724,66	EUR	Produzione di energia elettrica	Equity	Slovak Power Holding BV	66,00%	33,00%
Slovenské elektrárne Česká Republika SRO	Praga	Repubblica Ceca	295.819,00	CZK	Fornitura di energia elettrica	Equity	Slovenské elektrárne AS	100,00%	33,00%

Denominazione	Sede legale	Nazione	Capitale sociale	Valuta	Attività	Metodo di consolidamento	Detenuta da	% possesso azioni ordinarie	% possesso Gruppo
Smart P@per SpA	Potenza	Italia	2.184.000,00	EUR	Servizi	-	Servizio Elettrico Nazionale SpA	10,00%	10,00%
Smoky Hill Holdings II LLC	Wilmington (Delaware)	USA	-	USD	Energia rinnovabile	Integrale	Enel Kansas LLC	100,00%	100,00%
Smoky Hills Wind Farm LLC	Topeka (Kansas)	USA	-	USD	Produzione di energia elettrica da fonte rinnovabile	Integrale	Texkan Wind LLC	100,00%	100,00%
Smoky Hills Wind Project II LLC	Topeka (Kansas)	USA	-	USD	Produzione di energia elettrica da fonte rinnovabile	Integrale	Nevkan Renewables LLC	100,00%	100,00%
Snyder Wind Farm LLC	Dallas (Texas)	USA	-	USD	Produzione di energia elettrica da fonte rinnovabile	Integrale	Texkan Wind LLC	100,00%	100,00%
Socibe Energia SA	Rio de Janeiro	Brasile	19.969.032,25	BRL	Produzione e vendita di energia elettrica	Integrale	Enel Green Power Brasil Participações Ltda	100,00%	100,00%
Sociedad Agrícola de Cameros Ltda	Santiago	Cile	5.738.046.495,00	CLP	Investimenti finanziari	Integrale	Enel Chile SA	57,50%	35,61%
Sociedad Eólica de Andalucía SA	Siviglia	Spagna	4.507.590,78	EUR	Produzione di energia elettrica	Integrale	Enel Green Power España SL	64,74%	45,38%
Sociedad Eólica El Puntal SL	Siviglia	Spagna	1.643.000,00	EUR	Produzione di energia elettrica da fonte rinnovabile	Equity	Enel Green Power España SL	50,00%	35,05%
Sociedad Eólica Los Lances SA	Siviglia	Spagna	2.404.048,42	EUR	Produzione di energia elettrica da fonte rinnovabile	Integrale	Enel Green Power España SL	60,00%	42,06%
Sociedad Portuaria Central Cartagena SA	Bogotá	Colombia	89.714.600,00	COP	Costruzione e gestione di porti	Integrale	Emgesa SA ESP Inversora Codensa SAS	94,94% 5,05%	26,25%
Soetwater Wind Farm (RF) (Pty) Ltd	Northern Cape	Repubblica del Sudafrica	1.000,00	ZAR	Produzione di energia elettrica da fonte rinnovabile	Integrale	Enel Green Power RSA 2 (Pty) Ltd Pele Green Energy Soetwater BEE SPV (Pty) Ltd Soetwater Wind Farm Community Trust	60,00% 35,00% 5,00%	60,00%
Sol Real Istmo SA	Panama	Panama	10.000,00	USD	Produzione di energia elettrica da fonte rinnovabile	Integrale	Enel Green Power Panama SA	100,00%	100,00%
Soliloquoy Ridge LLC	Minnesota	USA	-	USD	Produzione di energia elettrica da fonte rinnovabile	Integrale	Chi Minnesota Wind LLC	51,00%	51,00%
Somersworth Hydro Company Inc.	Wilmington (Delaware)	USA	100,00	USD	Produzione di energia elettrica da fonte rinnovabile	AFS	Enel Green Power North America Inc.	100,00%	100,00%
Sona Enerji Üretim Anonim Şirketi	Istanbul	Turchia	50.000,00	TRY	Produzione di energia elettrica da fonte rinnovabile	Integrale	Enel Green Power Turkey Enerji Yatirimlari Anonim Şirketi	100,00%	100,00%
Sotavento Galicia SA	Santiago de Compostela	Spagna	601.000,00	EUR	Produzione di energia elettrica da fonte rinnovabile	Equity	Enel Green Power España SL	36,00%	25,24%
Southwest Transmission LLC	Minnesota	USA	-	USD	Produzione di energia elettrica da fonte rinnovabile	Integrale	Chi Minnesota Wind LLC	51,00%	51,00%





Denominazione	Sede legale	Nazione	Capitale sociale	Valuta	Attività	Metodo di consolidamento	Detenuta da	% possesso azioni ordinarie	% possesso Gruppo
Spartan Hills LLC	Minnesota	USA	-	USD	Produzione di energia elettrica da fonte rinnovabile	Integrale	Chi Minnesota Wind LLC	51,00%	51,00%
Stillman Valley Solar LLC	Delaware	USA	-	USD	Energia rinnovabile	Integrale	Enel Kansas LLC	100,00%	100,00%
Stillwater Woods Hill Holdings LLC	Wilmington (Delaware)	USA	1,00	USD	Energia rinnovabile	Integrale	Enel Kansas LLC	100,00%	100,00%
Stipa Nayaá SA de Cv	Città del Messico	Messico	1.811.016.348,00	MXN	Produzione di energia elettrica da fonte rinnovabile	Integrale	Enel Green Power México S de RL de Cv Enel Green Power Partecipazioni Speciali Srl	55,21% 40,16%	95,37%
Sublunary Trading (RF) (Pty) Ltd	Johannesburg	Repubblica del Sudafrica	10.000,00	ZAR	Produzione di energia elettrica da fonte rinnovabile	Integrale	Enel Green Power Solar Energy Srl	57,00%	57,00%
Suministradora Eléctrica de Cádiz SA	Cadice	Spagna	12.020.240,00	EUR	Distribuzione e vendita di energia elettrica	Equity	Endesa Red SA (Sociedad Unipersonal)	33,50%	23,48%
Suministro de Luz y Fuerza SL	Torroella de Montgrí (Girona)	Spagna	2.800.000,00	EUR	Distribuzione di energia elettrica	Integrale	Hydroeléctrica de Catalunya SL	60,00%	42,06%
Summit Energy Storage Inc.	Wilmington (Delaware)	USA	2.050.000,00	USD	Produzione di energia elettrica da fonte rinnovabile	Integrale	Enel Green Power North America Inc.	75,00%	75,00%
Sun River LLC	Minnesota	USA	-	USD	Produzione di energia elettrica da fonte rinnovabile	Integrale	Chi Minnesota Wind LLC	51,00%	51,00%
Sweetwater Hydroelectric LLC	Concord (New Hampshire)	USA	-	USD	Produzione di energia elettrica da fonte rinnovabile	AFS	Enel Green Power North America Inc.	100,00%	100,00%
Tauste Energía Distribuida SL	Saragozza	Spagna	60.508,00	EUR	Energia rinnovabile	Integrale	Enel Green Power España SL Posidonia Inversiones	51,00% 49,00%	35,75%
Tecnatom SA	Madrid	Spagna	4.025.700,00	EUR	Produzione di energia elettrica e servizi	Equity	Endesa Generación SA	45,00%	31,55%
Tecnoquat SA	Città del Guatemala	Guatemala	30.948.000,00	GTQ	Produzione di energia elettrica da fonte rinnovabile	Integrale	Enel Green Power SpA	75,00%	75,00%
Tejo Energia Produção e Distribuição de Energia Eléctrica SA	Paço de Arcos (Oeiras)	Portugal	5.025.000,00	EUR	Produzione, trasmissione e distribuzione di energia elettrica	Equity	Endesa Generación SA	43,75%	30,67%
Tenedora de Energía Renovable Sol y Viento SAPI de Cv	Città del Messico	Messico	2.892.643.576,00	MXN	Energia rinnovabile	Equity	Enel Green Power SpA	32,90%	32,90%
Teploprogress OJSC Sredneuralsk	Federazione Russa	Federazione Russa	128.000.000,00	RUB	Vendita di energia elettrica	Integrale	Enel Russia PJSC	60,00%	33,86%
Termoeléctrica José de San Martín SA	Buenos Aires	Argentina	500.000,00	ARS	Costruzione e gestione di impianti	Equity	Central Dock Sud SA Enel Generación Costanera SA Enel Generación El Chocón SA	1,42% 5,33% 18,85%	9,21%
Termoeléctrica Manuel Belgrano SA	Buenos Aires	Argentina	500.000,00	ARS	Costruzione e gestione di impianti	Equity	Central Dock Sud SA Enel Generación Costanera SA Enel Generación El Chocón SA	1,42% 5,33% 18,85%	9,21%

Denominazione	Sede legale	Nazione	Capitale sociale	Valuta	Attività	Metodo di consolidamento	Detenuta da	% possesso azioni ordinarie	% possesso Gruppo
Termotec Energia AIE in liquidazione	Valencia	Spagna	481.000,00	EUR	Cogenerazione di energia elettrica e termica	Equity	Enel Green Power España SL	45,00%	31,55%
Texkan Wind LLC	Wilmington (Delaware)	USA	-	USD	Produzione di energia elettrica da fonte rinnovabile	Integrale	EnelTexkan Inc.	100,00%	100,00%
Thunder Ranch Wind Holdings LLC	Delaware	USA	-	USD	Energia rinnovabile	Integrale	Enel Kansas LLC	100,00%	100,00%
Thunder Ranch Wind Project LLC	Wilmington (Delaware)	USA	1,00	USD	Produzione di energia da fonte rinnovabile	Integrale	Thunder Ranch Wind Holdings LLC	100,00%	100,00%
Tko Power LLC	Los Angeles (California)	USA	-	USD	Produzione di energia elettrica da fonte rinnovabile	Equity	EGPNA REP Hydro Holdings LLC	100,00%	50,00%
Tobivox (RF) (Pty) Ltd	Houghton	Repubblica del Sudafrica	10.000.000,00	ZAR	Produzione di energia elettrica da fonte rinnovabile	Integrale	Enel Green Power RSA (Pty) Ltd	60,00%	60,00%
Toledo Pv AEIE	Madrid	Spagna	26.88796	EUR	Impianti fotovoltaici	Equity	Enel Green Power España SL	33,33%	23,36%
Transmisora de Energía Renovable SA	Città del Guatemala	Guatemala	233.561.800,00	GTQ	Produzione di energia elettrica da fonte rinnovabile	Integrale	Enel Green Power Guatemala SA Enel Green Power SpA	0,00% 100,00%	100,00%
Transmisora Eléctrica de Quillota Ltda	Santiago	Cile	440.644.600,00	CLP	Trasmissione e distribuzione di energia elettrica	Equity	Gas Atacama Chile SA	50,00%	29,02%
Transportadora de Energía SA - TESA	Buenos Aires	Argentina	100.000,00	ARS	Produzione, trasmissione e distribuzione di energia elettrica	Integrale	Enel Argentina SA Enel CIEN SA	0,00% 100,00%	54,23%
Transportes y Distribuciones Eléctricas SA	Olot (Girona)	Spagna	72.120,00	EUR	Trasmissione di energia elettrica	Integrale	Endesa Distribución Eléctrica SL	73,33%	51,41%
Triton Energy Inc.	Delaware	USA	5.000,00	USD	Energia rinnovabile	Integrale	Enel X North America Inc.	100,00%	100,00%
Triton Power Company	New York (New York)	USA	-	USD	Produzione di energia elettrica da fonte rinnovabile	Integrale	Enel Green Power North America Inc. Highfalls Hydro Company Inc.	2,00% 98,00%	100,00%
Tsar Nicholas LLC	Minnesota	USA	-	USD	Produzione di energia elettrica da fonte rinnovabile	Integrale	Chi Minnesota Wind LLC	51,00%	51,00%
Twin Falls Hydro Associates	Seattle (Washington)	USA	-	USD	Produzione di energia elettrica da fonte rinnovabile	Equity	Twin Falls Hydro Company LLC	99,51%	49,76%
Twin Falls Hydro Company LLC	Wilmington (Delaware)	USA	-	USD	Produzione di energia elettrica da fonte rinnovabile	Equity	EGPNA REP Hydro Holdings LLC	100,00%	50,00%
Twin Lake Hills LLC	Minnesota	USA	-	USD	Produzione di energia elettrica da fonte rinnovabile	Integrale	Chi Minnesota Wind LLC	51,00%	51,00%
Twin Saranac Holdings LLC	Wilmington (Delaware)	USA	-	USD	Produzione di energia elettrica da fonte rinnovabile	Integrale	Enel Green Power North America Inc.	100,00%	100,00%
Tynemouth Energy Storage Limited	Londra	Gran Bretagna	2,00	GBP	Servizi	Integrale	Enel Global Thermal Generation Srl	100,00%	100,00%
Ufefys SL in liquidazione	Aranjuez	Spagna	304.150,00	EUR	Produzione di energia elettrica da fonte rinnovabile	-	Enel Green Power España SL	40,00%	28,04%





Denominazione	Sede legale	Nazione	Capitale sociale	Valuta	Attività	Metodo di consolidamento	Detenuta da	% possesso azioni ordinarie	% possesso Gruppo
Ufinet Argentina SA	Buenos Aires	Argentina	100.000,00	ARS	-	Equity	Ufinet Latam SLU Ufinet Panama SA	95,00% 5,00%	21,40%
Ufinet Chile SA	Santiago	Cile	233.750.000,00	CLP	-	Equity	Ufinet Latam SLU	100,00%	21,40%
Ufinet Colombia SA	Bogotà	Colombia	1.180.000.000,00	COP	-	Equity	Empresa de Energía del Pacífico SA ESP Ufinet Guatemala SA Ufinet Honduras SA Ufinet Latam SLU Ufinet Panama SA	10,00% 0,00% 0,00% 90,00% 0,00%	19,26%
Ufinet Costa Rica SA	San José	Costa Rica	15.000,00	USD	-	Equity	Ufinet Latam SLU	100,00%	21,40%
Ufinet Ecuador Ufiec SA	Quito	Ecuador	600.800,00	USD	-	Equity	Ufinet Guatemala SA Ufinet Latam SLU	0,00% 100,00%	21,40%
Ufinet El Salvador SA de Cv	San Salvador	El Salvador	10.000,00	USD	-	Equity	Ufinet Guatemala SA Ufinet Latam SLU	0,01% 99,99%	21,40%
Ufinet Guatemala SA	Città del Guatemala	Guatemala	7.500.000,00	GTQ	-	Equity	Ufinet Latam SLU Ufinet Panama SA	99,99% 0,01%	21,40%
Ufinet Honduras SA	Tegucigalpa	Honduras	194.520,00	HNL	-	Equity	Ufinet Latam SLU Ufinet Panama SA	99,99% 0,01%	21,40%
Ufinet Latam SLU	Madrid	Spagna	15.906,31	EUR	-	Equity	Zacapa Sàrl	100,00%	21,40%
Ufinet México S de RL de Cv	Città del Messico	Messico	10.032.150,00	MXN	-	Equity	Ufinet Guatemala SA Ufinet Latam SLU	0,01% 99,99%	21,40%
Ufinet Nicaragua SA	Managua	Nicaragua	2.800.000,00	NIO	-	Equity	Ufinet Guatemala SA Ufinet Latam SLU Ufinet Panama SA	0,50% 99,00% 0,50%	21,40%
Ufinet Panama SA	Panama	Panama	3.500.000,00	USD	-	Equity	Ufinet Latam SLU	100,00%	21,40%
Ufinet Paraguay SA	Asunción	Paraguay	13.960.000,00	USD	-	Equity	Tecnología en Electrónica e Informática SA Ufinet Latam SLU	25,00% 75,00%	16,05%
Ufinet Peru SAC	Lima	Perù	1.450.923,00	PEN	-	Equity	Ufinet Latam SLU Ufinet Panama SA	99,99% 0,01%	21,40%
Ufinet US LLC	Delaware	USA	1.000,00	USD	-	Equity	Ufinet Latam SLU	100,00%	21,40%
Ukuqala Solar (Pty) Ltd	Johannesburg	Repubblica del Sudafrica	1.000,00	ZAR	Produzione di energia elettrica da fonte rinnovabile	Integrale	Enel Green Power RSA (Pty) Ltd	100,00%	100,00%
Unión Eléctrica de Canarias Generación SAU	Las Palmas de Gran Canaria	Spagna	190.171.520,00	EUR	Produzione di energia elettrica	Integrale	Endesa Generación SA	100,00%	70,10%
Upington Solar (Pty) Ltd	Johannesburg	Repubblica del Sudafrica	1.000,00	ZAR	Produzione di energia elettrica da fonte rinnovabile	Integrale	Enel Green Power RSA (Pty) Ltd	100,00%	100,00%
Ustav Jaderného Výzkumu Rez AS	Rez	Repubblica Ceca	524.139.000,00	CZK	Ricerca e sviluppo	Equity	Slovenské elektrárne AS	27,77%	9,17%
Valdecaballero Solar SL	Madrid	Spagna	3.000,00	EUR	Fotovoltaico	Integrale	Enel Green Power España SL	100,00%	70,10%
Vektör Enerji Üretim Anonim Şirketi	Istanbul	Turchia	3.500.000,00	TRY	Costruzione di impianti e produzione di energia elettrica da fonte rinnovabile	AFS	Enel SpA	100,00%	100,00%
Ventos de Santa Angela Energias Renováveis SA	Niterói (Rio de Janeiro)	Brasile	10.000,00	BRL	Produzione di energia elettrica	Integrale	Enel Green Power Brasil Participações Ltda	100,00%	100,00%
Vientos del Altiplano S de RL de Cv	Città del Messico	Messico	1.455.854.094,00	MXN	Produzione di energia elettrica da fonte rinnovabile	Equity	Tenedora de Energía Renovable Sol y Viento SAPI de Cv	60,80%	20,00%

Denominazione	Sede legale	Nazione	Capitale sociale	Valuta	Attività	Metodo di consolidamento	Detenuta da	% possesso azioni ordinarie	% possesso Gruppo
Villanueva Solar SA de Cv	Città del Messico	Messico	100,00	MXN	Produzione di energia elettrica da fonte rinnovabile	Equity	Tenedora de Energia Renovable Sol y Viento SAPI de Cv	60,80%	20,00%
Viruleiros SL	Santiago de Compostela	Spagna	160.000,00	EUR	Produzione di energia elettrica da fonte rinnovabile	Integrale	Enel Green Power España SL	67,00%	46,97%
Walden Hydro LLC	Delaware	USA	-	USD	Produzione di energia elettrica da fonte rinnovabile	Integrale	Enel Green Power North America Inc.	100,00%	100,00%
Waseca Solar LLC	Delaware	USA	-	USD	Produzione di energia elettrica da fonte rinnovabile	Integrale	Aurora Distributed Solar LLC	100,00%	51,00%
Weber Energy Storage Project LLC	Delaware	USA	-	USD	Produzione di energia elettrica da fonte rinnovabile	Integrale	Enel Energy Storage Holdings LLC (ex EGP Energy Storage Holdings LLC)	100,00%	100,00%
WeSpire Inc.	Boston (Massachusetts)	USA	1.625.000,00	USD	-	Equity	Enel X North America Inc.	11,21%	11,21%
West Faribault Solar LLC	Delaware	USA	-	USD	Produzione di energia elettrica da fonte rinnovabile	Integrale	Aurora Distributed Solar LLC	100,00%	51,00%
West Hopkinton Hydro LLC	Delaware	USA	-	USD	Produzione di energia elettrica da fonte rinnovabile	AFS	Enel Green Power North America Inc.	100,00%	100,00%
West Waconia Solar LLC	Delaware	USA	-	USD	Produzione di energia elettrica da fonte rinnovabile	Integrale	Aurora Distributed Solar LLC	100,00%	51,00%
Western New York Wind Corporation	Albany (New York)	USA	300,00	USD	Produzione di energia elettrica da fonte rinnovabile	Integrale	Enel Green Power North America Inc.	100,00%	100,00%
Wild Run Lp	Calgary (Alberta)	Canada	10,00	CAD	Holding	Integrale	Enel Alberta Wind Inc. Enel Green Power Canada Inc.	0,10% 99,90%	100,00%
Willimantic Power Corporation	Hartford (Connecticut)	USA	1.000,00	USD	Produzione di energia elettrica da fonte rinnovabile	Integrale	Enel Green Power North America Inc.	100,00%	100,00%
Wind Parks Anatólis - Priniás SA	Maroussi	Grecia	1.208.188,00	EUR	Produzione di energia elettrica da fonte rinnovabile	Integrale	Enel Green Power Hellas Wind Parks South Evia SA	100,00%	100,00%
Wind Parks Bolibas SA	Maroussi	Grecia	551.500,00	EUR	Produzione di energia elettrica da fonte rinnovabile	Equity	Enel Green Power Hellas SA	30,00%	30,00%
Wind Parks Dísticos SA	Maroussi	Grecia	556.500,00	EUR	Produzione di energia elettrica da fonte rinnovabile	Equity	Enel Green Power Hellas SA	30,00%	30,00%
Wind Parks Folia SA	Maroussi	Grecia	424.000,00	EUR	Produzione di energia elettrica da fonte rinnovabile	Equity	Enel Green Power Hellas SA	30,00%	30,00%
Wind Parks Gagari SA	Maroussi	Grecia	389.000,00	EUR	Produzione di energia elettrica da fonte rinnovabile	Equity	Enel Green Power Hellas SA	30,00%	30,00%





Denominazione	Sede legale	Nazione	Capitale sociale	Valuta	Attività	Metodo di consolidamento	Detenuta da	% possesso azioni ordinarie	% possesso Gruppo
Wind Parks Goraki SA	Maroussi	Grecia	551.500,00	EUR	Produzione di energia elettrica da fonte rinnovabile	Equity	Enel Green Power Hellas SA	30,00%	30,00%
Wind Parks Gourles SA	Maroussi	Grecia	555.000,00	EUR	Produzione di energia elettrica da fonte rinnovabile	Equity	Enel Green Power Hellas SA	30,00%	30,00%
Wind Parks Kafoutsis SA	Maroussi	Grecia	551.500,00	EUR	Produzione di energia elettrica da fonte rinnovabile	Equity	Enel Green Power Hellas SA	30,00%	30,00%
Wind Parks Katharas SA	Maroussi	Grecia	768.648,00	EUR	Produzione di energia elettrica da fonte rinnovabile	Integrale	Enel Green Power Hellas Wind Parks South Evia SA	100,00%	100,00%
Wind Parks Kerasias SA	Maroussi	Grecia	935.990,00	EUR	Produzione di energia elettrica da fonte rinnovabile	Integrale	Enel Green Power Hellas Wind Parks South Evia SA	100,00%	100,00%
Wind Parks Milias SA	Maroussi	Grecia	1.024.774,00	EUR	Produzione di energia elettrica da fonte rinnovabile	Integrale	Enel Green Power Hellas Wind Parks South Evia SA	100,00%	100,00%
Wind Parks Mitikas SA	Maroussi	Grecia	772.639,00	EUR	Produzione di energia elettrica da fonte rinnovabile	Integrale	Enel Green Power Hellas Wind Parks South Evia SA	100,00%	100,00%
Wind Parks Paliopirgos SA	Maroussi	Grecia	200.000,00	EUR	Produzione di energia elettrica da fonte rinnovabile	Integrale	Enel Green Power Hellas SA	80,00%	80,00%
Wind Parks Petalo SA	Maroussi	Grecia	575.000,00	EUR	Produzione di energia elettrica da fonte rinnovabile	Equity	Enel Green Power Hellas SA	30,00%	30,00%
Wind Parks Platanos SA	Maroussi	Grecia	625.467,00	EUR	Produzione di energia elettrica da fonte rinnovabile	Integrale	Enel Green Power Hellas Wind Parks South Evia SA	100,00%	100,00%
Wind Parks Skoubi SA	Maroussi	Grecia	472.000,00	EUR	Produzione di energia elettrica da fonte rinnovabile	Equity	Enel Green Power Hellas SA	30,00%	30,00%
Wind Parks Spiliass SA	Maroussi	Grecia	847.490,00	EUR	Produzione di energia elettrica da fonte rinnovabile	Integrale	Enel Green Power Hellas Wind Parks South Evia SA	100,00%	100,00%
Wind Parks Strouboulas SA	Maroussi	Grecia	576.500,00	EUR	Produzione di energia elettrica da fonte rinnovabile	Equity	Enel Green Power Hellas SA	30,00%	30,00%
Wind Parks Vitalio SA	Maroussi	Grecia	361.000,00	EUR	Produzione di energia elettrica da fonte rinnovabile	Equity	Enel Green Power Hellas SA	30,00%	30,00%
Wind Parks Vourlas SA	Maroussi	Grecia	554.000,00	EUR	Produzione di energia elettrica da fonte rinnovabile	Equity	Enel Green Power Hellas SA	30,00%	30,00%
Winter's Spawn LLC	Minnesota	USA	-	USD	Produzione di energia elettrica da fonte rinnovabile	Integrale	Chi Minnesota Wind LLC	51,00%	51,00%
Woods Hill Solar LLC	Wilmington (Delaware)	USA	-	USD	Energia rinnovabile	Integrale	Stillwater Woods Hill Holdings LLC	100,00%	100,00%
WP Bulgaria 1 EOOD	Sofia	Bulgaria	5.000,00	BGN	Costruzione, gestione e manutenzione di impianti	Integrale	Enel Green Power Bulgaria EAD	100,00%	100,00%

Denominazione	Sede legale	Nazione	Capitale sociale	Valuta	Attività	Metodo di consolidamento	Detenuta da	% possesso azioni ordinarie	% possesso Gruppo
WP Bulgaria 10 EOOD	Sofia	Bulgaria	5.000,00	BGN	Costruzione, gestione e manutenzione di impianti	Integrale	Enel Green Power Bulgaria EAD	100,00%	100,00%
WP Bulgaria 11 EOOD	Sofia	Bulgaria	5.000,00	BGN	Costruzione, gestione e manutenzione di impianti	Integrale	Enel Green Power Bulgaria EAD	100,00%	100,00%
WP Bulgaria 12 EOOD	Sofia	Bulgaria	5.000,00	BGN	Costruzione, gestione e manutenzione di impianti	Integrale	Enel Green Power Bulgaria EAD	100,00%	100,00%
WP Bulgaria 13 EOOD	Sofia	Bulgaria	5.000,00	BGN	Costruzione, gestione e manutenzione di impianti	Integrale	Enel Green Power Bulgaria EAD	100,00%	100,00%
WP Bulgaria 14 EOOD	Sofia	Bulgaria	5.000,00	BGN	Costruzione, gestione e manutenzione di impianti	Integrale	Enel Green Power Bulgaria EAD	100,00%	100,00%
WP Bulgaria 15 EOOD	Sofia	Bulgaria	5.000,00	BGN	Costruzione, gestione e manutenzione di impianti	Integrale	Enel Green Power Bulgaria EAD	100,00%	100,00%
WP Bulgaria 19 EOOD	Sofia	Bulgaria	5.000,00	BGN	Costruzione, gestione e manutenzione di impianti	Integrale	Enel Green Power Bulgaria EAD	100,00%	100,00%
WP Bulgaria 21 EOOD	Sofia	Bulgaria	5.000,00	BGN	Costruzione, gestione e manutenzione di impianti	Integrale	Enel Green Power Bulgaria EAD	100,00%	100,00%
WP Bulgaria 26 EOOD	Sofia	Bulgaria	5.000,00	BGN	Costruzione, gestione e manutenzione di impianti	Integrale	Enel Green Power Bulgaria EAD	100,00%	100,00%
WP Bulgaria 3 EOOD	Sofia	Bulgaria	5.000,00	BGN	Costruzione, gestione e manutenzione di impianti	Integrale	Enel Green Power Bulgaria EAD	100,00%	100,00%
WP Bulgaria 6 EOOD	Sofia	Bulgaria	5.000,00	BGN	Costruzione, gestione e manutenzione di impianti	Integrale	Enel Green Power Bulgaria EAD	100,00%	100,00%
WP Bulgaria 8 EOOD	Sofia	Bulgaria	5.000,00	BGN	Costruzione, gestione e manutenzione di impianti	Integrale	Enel Green Power Bulgaria EAD	100,00%	100,00%
WP Bulgaria 9 EOOD	Sofia	Bulgaria	5.000,00	BGN	Costruzione, gestione e manutenzione di impianti	Integrale	Enel Green Power Bulgaria EAD	100,00%	100,00%
Yacylec SA	Buenos Aires	Argentina	20.000.000,00	ARS	Trasmissione di energia elettrica	Equity	Enel Américas SA	22,22%	12,05%
Yedesa-cogeneración SA	Almería	Spagna	234.394,72	EUR	Cogenerazione di energia elettrica e termica	Equity	Enel Green Power España SL	40,00%	28,04%
Zacapa HoldCo Sàrl	Lussemburgo	Lussemburgo	300.000,00	USD	-	Equity	Zacapa Topco Sàrl	100,00%	21,40%
Zacapa LLC	Delaware	USA	1.000,00	USD	-	Equity	Zacapa Sàrl	100,00%	21,40%
Zacapa Sàrl	Lussemburgo	Lussemburgo	300.000,00	USD	-	Equity	Zacapa HoldCo Sàrl	100,00%	21,40%
Zacapa Topco Sàrl	Lussemburgo	Lussemburgo	250.000,00	USD	-	Equity	Enel X International Srl Zacapa Feeder Sàrl	21,40% 78,60%	21,40%



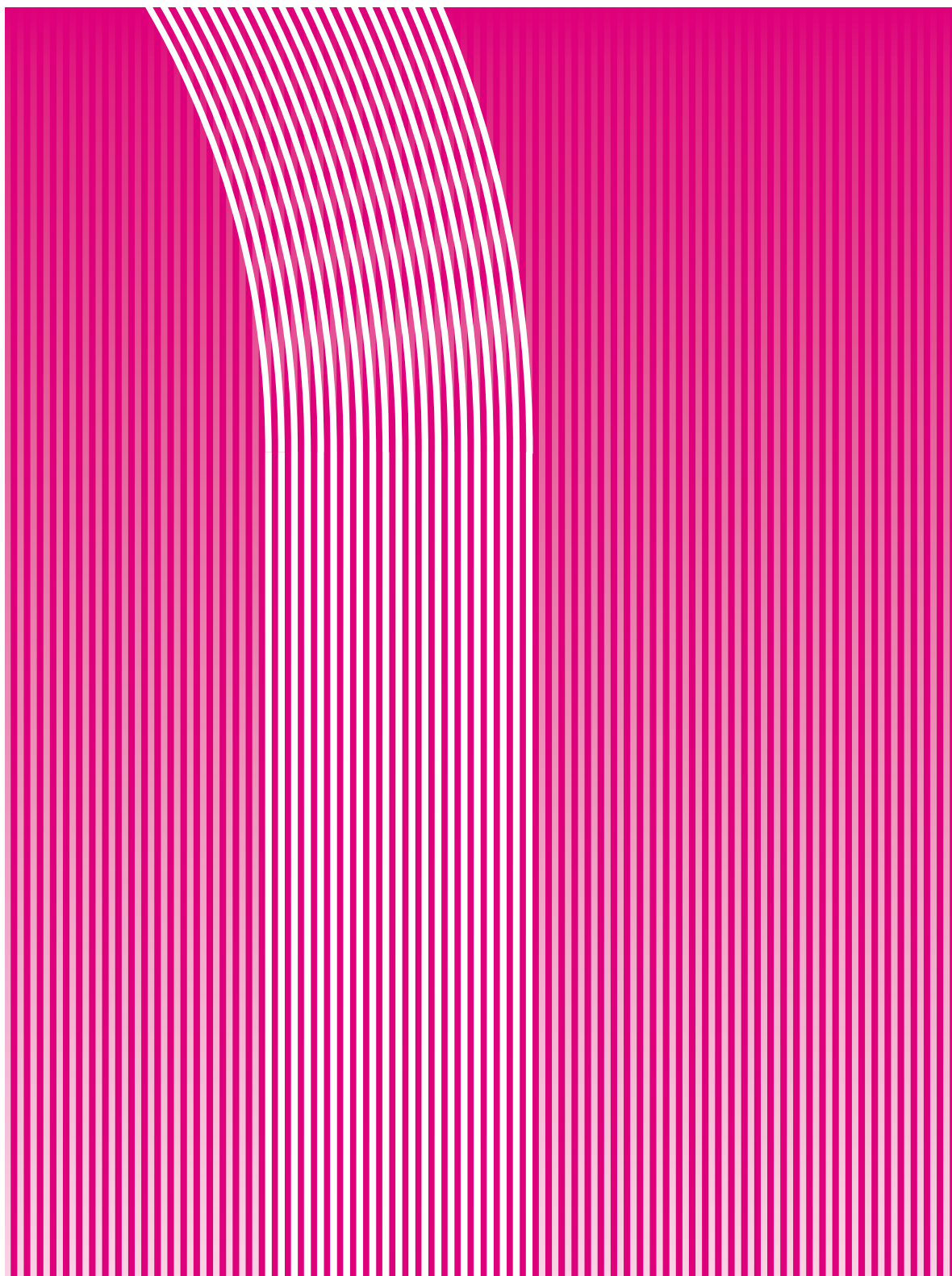

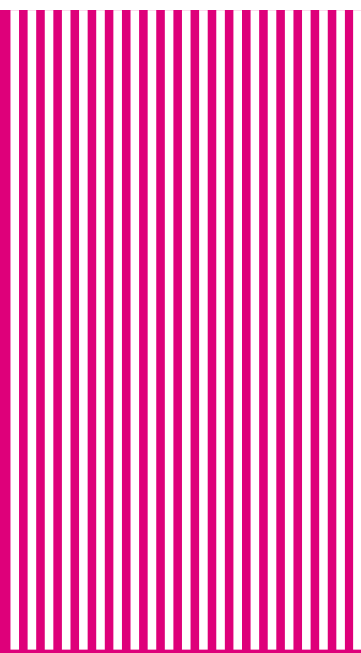

07

Corporate
governance



Relazione sul governo societario e gli assetti proprietari

Il sistema di corporate governance di Enel SpA è conforme ai principi contenuti nel Codice di Autodisciplina delle società quotate¹⁸, nella edizione da ultimo modificata nel mese di luglio 2018, cui la Società aderisce, e alle best practice internazionali.

Il sistema di governo societario adottato da parte di Enel e del Gruppo societario che a essa fa capo risulta essenzialmente orientato all'obiettivo della creazione di valore per

gli azionisti in un orizzonte di medio-lungo periodo, nella consapevolezza della rilevanza sociale delle attività in cui il Gruppo è impegnato e della conseguente necessità di considerare adeguatamente, nel relativo svolgimento, tutti gli interessi coinvolti.

In conformità a quanto previsto dalla legislazione italiana in materia di società con azioni quotate, l'organizzazione della Società si caratterizza per la presenza:

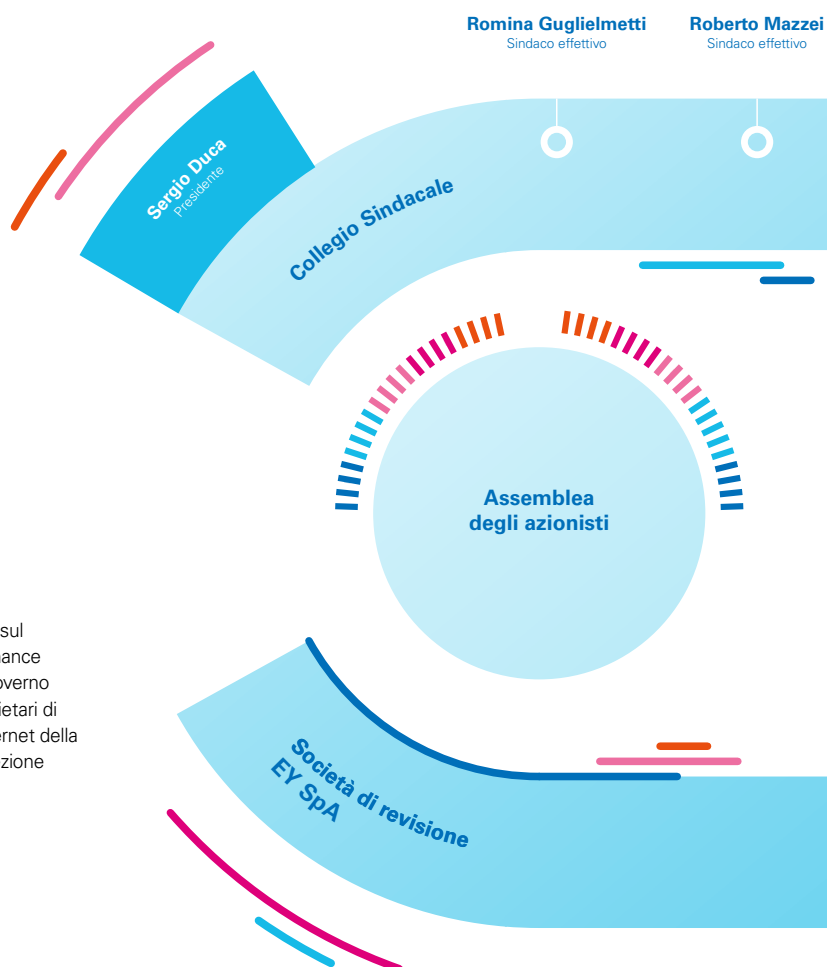

Per informazioni dettagliate sul sistema di corporate governance si rinvia alla Relazione sul governo societario e gli assetti proprietari di Enel, pubblicata sul sito internet della Società (www.enel.com, sezione "Governance").

¹⁸ Disponibile nella versione vigente sul sito internet di Borsa Italiana (all'indirizzo <https://www.borsaitaliana.it/comitato-corporate-governance/codice/2018clean.pdf>).

- di un Consiglio di Amministrazione incaricato di provvedere in ordine alla gestione sociale;
- di un Collegio Sindacale chiamato a vigilare: (i) circa l'osservanza della legge e dello Statuto, nonché sul rispetto dei principi di corretta amministrazione nello svolgimento delle attività sociali; (ii) sul processo di informativa finanziaria, nonché sull'adeguatezza della struttura organizzativa, del sistema di controllo interno e del sistema amministrativo-contabile della Società; (iii) sulla revisione legale dei conti annuali e dei conti consolidati, nonché circa l'indipendenza della Società di revisione legale dei conti; e, infine, (iv) sulle modalità di concreta attuazione delle regole di governo societario previste dal Codice di Autodisciplina;

- dell'Assemblea dei soci, competente a deliberare tra l'altro – in sede ordinaria o straordinaria – in merito: (i) alla nomina e alla revoca dei componenti il Consiglio di Amministrazione e il Collegio Sindacale e circa i relativi compensi e responsabilità; (ii) all'approvazione del Bilancio e alla destinazione degli utili; (iii) all'acquisto e all'alienazione delle azioni proprie; (iv) ai piani di azionariato; (v) alle modificazioni dello Statuto sociale; (vi) all'emissione di obbligazioni convertibili.

L'attività di revisione legale dei conti risulta affidata a una società specializzata iscritta nell'apposito registro, nominata dall'Assemblea dei soci su proposta motivata del Collegio Sindacale.

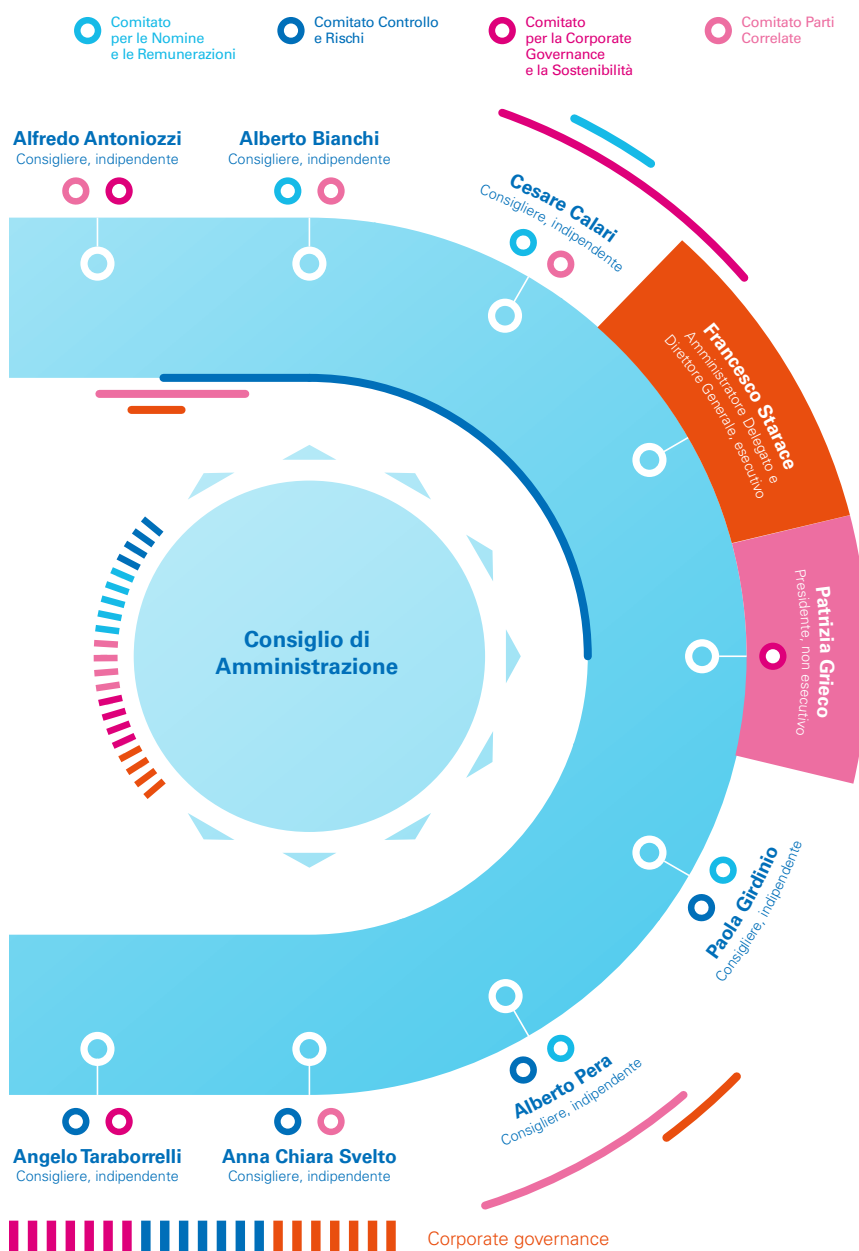





Concept design e realizzazione
HNTO - Gruppo HDRÀ

Revisione testi
postScriptum di Paola Urbani

Stampa
Varigrafica Alto Lazio

Tiratura: 100 copie

Finito di stampare nel mese di maggio 2019

PAGINE INTERNE

Carta
Fedrigoni Arcoprint 1 E.W.

Grammatura
120 g/m²

Numero di pagine
568

COPERTINA

Carta
Fedrigoni Arcoprint 1 E.W.

Grammatura
300 g/m²

Questa pubblicazione è stampata su carta 100% certificata FSC®

Pubblicazione fuori commercio

A cura di
Comunicazione Italia

Enel
Società per azioni
Sede legale 00198 Roma
Viale Regina Margherita, 137
Capitale sociale Euro 10.166.679.946 i.v.
Registro Imprese di Roma, Codice Fiscale 00811720580
R.E.A. 756032 Partita IVA 00934061003

© Enel SpA
00198 Roma, Viale Regina Margherita, 137

