

**Doc. XLIX**  
**n. 7**

## RELAZIONE

SULL'ANDAMENTO DELL'UTILIZZO DEI LAVORATORI  
IMPEGNATI IN LAVORI SOCIALMENTE UTILI, DISTINTI  
TRA QUELLI CHE USUFRUISCONO DEL SUSSIDIO DI  
DISOCCUPAZIONE E QUELLI CHE USUFRUISCONO  
DELL'INDENNITÀ DI MOBILITÀ

(SECONDO SEMESTRE 2003)

*(Articolo 1, comma 23, del decreto-legge 1° ottobre 1996, n. 510,  
convertito, con modificazioni, dalla legge 28 novembre 1996, n. 608)*

**Presentata dal Ministro del lavoro e delle politiche sociali**

(MARONI)

—————  
**Comunicata alla Presidenza il 5 maggio 2005**  
—————



RELAZIONE SEMESTRALE  
UTILIZZO DEI LAVORATORI SOCIALMENTE UTILI E  
PIANO STRAORDINARIO DI LAVORI DI PUBBLICA  
UTILITA'

II SEMESTRE 2003



Al termine del II semestre del 2003 il numero di lavoratori socialmente utili impegnati sul territorio nazionale che usufruiscono del sussidio di disoccupazione ammonta a 53.134 unità, con una fuoriuscita, nel corso del semestre pari a circa 2.503 unità. Mentre si rileva una diminuzione complessiva pari a circa il 4,5%, resta una forte concentrazione in Sicilia, dove permane circa il 60% dei lavoratori.

Relativamente ai Lavori di Pubblica Utilità, di cui all'art. 9 del Decreto Legislativo 280/97, nel corso del II semestre 2003 sono state finanziate solo le attività progettuali iniziate in ritardo che concernono un bacino di lavoratori di pubblica utilità, che al 31.12.2003 risulta essere pari a 6 unità, tutte impegnate in progetti interregionali nella Regione Sicilia.

Per quanto concerne il bacino dei Lavoratori Socialmente Utili a carico del Fondo per l'Occupazione, al termine del secondo semestre 2003, il bacino nazionale è costituito da 25.219 unità, a fronte di 29.198 unità in attività al 30 giugno 2003, con una percentuale di stabilizzazione leggermente superiore al 13%.

### **Riferimenti normativi**

Per quanto concerne le novità normative intervenute nel corso del II semestre 2003, si sottolinea che l'art. 21 della legge 31 ottobre 2003, n. 306, ha disposto l'abrogazione dell'art. 12, comma 6 del decreto legislativo 1 dicembre 1997, n. 468, ed ha modificato l'art.10, comma 3 del medesimo decreto legislativo 468/97 e il decreto-legge 11 giugno 2002, n. 108, convertito con modifiche dalla legge 31 luglio 2002, n. 172.

Pertanto, le amministrazioni pubbliche potranno procedere ad affidamenti a terzi scelti per lo svolgimento di attività uguali, analoghe o connesse a quelle già oggetto dei progetti di lavori socialmente utili, solo attraverso procedure di evidenza pubblica. Parimenti, l'affidamento a cooperative di produzione e lavoro e consorzi artigiani, possono avvenire solo "nel rispetto della disciplina comunitaria in materia di appalti".

La Direzione Generale degli Ammortizzatori Sociali ed Incentivi all'Occupazione ha proceduto a rendere effettive ed efficaci le misure introdotte dall'art.50, comma 3, della L.289/2002 (Finanziaria 2003).

In particolare, in data 26.6.2003 è stato emanato il decreto interministeriale del Ministero dell'economia e delle finanze di concerto con il Ministero del lavoro e delle politiche sociali, con il quale si individua il tasso agevolato da erogare ai Comuni beneficiari delle misure previste dal comma 3 dell'art.50. In data 8.7.2003 la Direzione ha impegnato, con decreto direttoriale n. 3579, le risorse previste a carico del Fondo per l'Occupazione, pari a € 5,16 milioni.

La Direzione Generale ha poi presentato uno schema di Decreto Ministeriale, poi sottoscritto dal Ministero in data 2.10.2003, con il quale vengono definite le modalità applicative dell'intervento previsto dall'art.50, comma 3, della L.289/2002. Il decreto individua i criteri per la valutazione dei progetti e la stesura della conseguente graduatoria, e definisce il ruolo della struttura tecnica di Italia Lavoro SpA. In data 30 ottobre 2003, infine, la Direzione generale emana una nota di indirizzo per la presentazione dei progetti, che include la scheda per la presentazione dei progetti. Data di scadenza per la presentazione dei progetti è il 19.12.2003.

I N P S SEDE	RILEVAZIONE LAVORI DI PUBBLICA UTILITA'	
	PROGETTI: REGIONALI	INTERREGIONALI
ALESSANDRIA	0	0
ASTI	0	0
CUNEO	0	0
NOVARA	0	0
TORINO	0	0
VERCELLI	0	0
<b>PIEMONTE</b>	<b>0</b>	<b>0</b>
AOSTA	0	0
<b>VAL D'AOSTA</b>	<b>0</b>	<b>0</b>
BERGAMO	0	0
BRESCIA	0	0
COMO	0	0
CREMONA	0	0
MANTOVA	0	0
MILANO	0	0
PAVIA	0	0
SONDRIO	0	0
VARESE	0	0
<b>LOMBARDIA</b>	<b>0</b>	<b>0</b>
GENOVA	0	0
IMPERIA	0	0
LA SPEZIA	0	0
SAVONA	0	0
<b>LIGURIA</b>	<b>0</b>	<b>0</b>
BOLZANO	0	0
TRENTO	0	0
<b>TRENTINO - A.A.</b>	<b>0</b>	<b>0</b>
BELLUNO	0	0
PADOVA	0	0
ROVIGO	0	0
TREVISO	0	0
VENEZIA	0	0
VERONA	0	0
VICENZA	0	0
<b>VENETO</b>	<b>0</b>	<b>0</b>
GORIZIA	0	0
PORDENONE	0	0
TRIESTE	0	0
UDINE	0	0
<b>FRIULI V.GIULIA</b>	<b>0</b>	<b>0</b>
BOLOGNA	0	0
FERRARA	0	0
FORLI'	0	0
MODENA	0	0
PARMA	0	0

## XIV LEGISLATURA - DISEGNI DI LEGGE E RELAZIONI - DOCUMENTI

PIACENZA	0	0
RAVENNA	0	0
REGGIO EMILIA	0	0
<b>EMILIA ROMAGNA</b>	<b>0</b>	<b>0</b>
AREZZO	0	0
FIRENZE	0	0
GROSSETO	0	0
LIVORNO	0	0
LUCCA	0	0
MASSA CARRARA	0	0
PISA	0	0
PISTOIA	0	0
SIENA	0	0
<b>TOSCANA</b>	<b>0</b>	<b>0</b>
ANCONA	0	0
ASCOLI PICENO	0	0
MACERATA	0	0
PESARO	0	0
<b>MARCHE</b>	<b>0</b>	<b>0</b>
PERUGIA	0	0
TERNI	0	0
<b>UMBRIA</b>	<b>0</b>	<b>0</b>
FROSINONE	0	0
LATINA	0	0
RIETI	0	0
ROMA	0	0
VITERBO	0	0
<b>LAZIO</b>	<b>0</b>	<b>0</b>
CHIETI	0	0
L'AQUILA	0	0
PESCARA	0	0
TERAMO	0	0
<b>ABRUZZO</b>	<b>0</b>	<b>0</b>
CAMPOBASSO	0	0
ISERNIA	0	0
<b>MOLISE</b>	<b>0</b>	<b>0</b>
AVELLINO	0	0
BENEVENTO	0	0
CASERTA	0	0
NAPOLI	0	0
SALERNO	0	0
<b>CAMPANIA</b>	<b>0</b>	<b>0</b>
MATERA	0	0
POTENZA	0	0
<b>BASILICATA</b>	<b>0</b>	<b>0</b>
BARI	0	0
BRINDISI	0	0
FOGGIA	0	0

## XIV LEGISLATURA - DISEGNI DI LEGGE E RELAZIONI - DOCUMENTI

---

LECCE	0	0
TARANTO	0	0
<b>PUGLIA</b>	<b>0</b>	<b>0</b>
CATANZARO	0	0
COSENZA	0	0
REGGIO CALABRIA	0	0
<b>CALABRIA</b>	<b>0</b>	<b>0</b>
AGRIGENTO	0	0
CALTANISSETTA	0	0
CATANIA	0	0
ENNA	0	0
MESSINA	0	0
PALERMO	0	6
RAGUSA	0	0
SIRACUSA	0	0
TRAPANI	0	0
<b>SICILIA</b>	<b>0</b>	<b>6</b>
CAGLIARI	0	0
NUORO	0	0
ORISTANO	0	0
SASSARI	0	0
<b>SARDEGNA</b>	<b>0</b>	<b>0</b>
TOTALE NAZIONALE	0	6



## LAVORATORI IMPEGNATI IN LAVORI SOCIALMENTE UTILI FRUENTI IL SUSSIDIO DI DISOCCUPAZIONE

Le tavole allegate contengono indicazioni statistiche sui lavoratori impegnati in lavori socialmente utili che beneficiano del sussidio di disoccupazione alla **data del 31 dicembre 2003**, distintamente per regione di appartenenza, qualifica, sesso, classi di età e classi di anzianità contributiva.

Nella **tavola n.1** i dati sui lavoratori sono analizzati secondo la Regione di appartenenza, la qualifica ed il sesso. Il numero complessivo dei lavoratori beneficiari del sussidio di disoccupazione al 31 dicembre 2003 risulta pari a 53.134 unità, di cui 25.136 maschi e 27.998 femmine. Si conferma la maggiore concentrazione di lavoratori in lsu nella regione Sicilia in cui risultano 29.123 lavoratori pari al 54,8% del totale dei lavoratori.

Nella **tavola n.2** vengono riportate indicazioni sul numero dei lavoratori che risultano **assicurati attivi**, ovvero lavoratori per i quali risulta una posizione contributiva accesa presso l'INPS. Per tali soggetti che ammontano a 50.887 unità, di cui 24.108 maschi e 26.779 femmine, vengono forniti dati secondo la qualifica, il sesso e classi quinquennali di età ed anzianità contributiva. L' 81,9% dei lavoratori, pari a 41.680 unità, ha una età compresa tra i 30 e 50 anni, mentre i lavoratori che hanno una anzianità contributiva superiore a 30 anni sono 2.163, il 4,2 % del totale dei lavoratori.

Nella **tavola n.3** sono riportate indicazioni sul numero dei lavoratori impegnati in lavori socialmente utili, per i quali non risulta una posizione contributiva accesa presso l'INPS (**lavoratori disoccupati**). Per tali soggetti vengono forniti dati secondo la qualifica, il sesso e classi quinquennali di età. Essi sono pari a 2.247 unità, di cui 1.028 uomini e 1.219 donne pari al 54,2% del totale. Il 6,0% dei lavoratori ha un'età inferiore ai 30 anni.

Nella **tavola n.4** il numero dei lavoratori impegnati in lavori socialmente utili alla data del 31 dicembre 2003 viene confrontato con l'analogo al 30 giugno 2003. Si conferma una diminuzione del fenomeno del 4,5%, passando da 55.637 a 53.134 unità, analogo andamento si registra in tutte le regioni con esclusione della Sicilia (in leggero aumento dello 0,5%). Per la Valle d'Aosta, il Trentino Alto Adige, il Veneto e il Friuli Venezia Giulia non si riscontra la presenza di lavoratori impegnati in lavori socialmente utili.

Roma, 1 settembre 2004

---

*Le tabelle allegate sono state predisposte dal Coordinamento Generale Statistico-Attuariale dell'INPS sulla base dei dati forniti dalla Direzione Centrale Sistemi Informativi e Telecomunicazioni.*

Lavoratori impegnati in lavori socialmente utili - Dati al 31 dicembre 2003

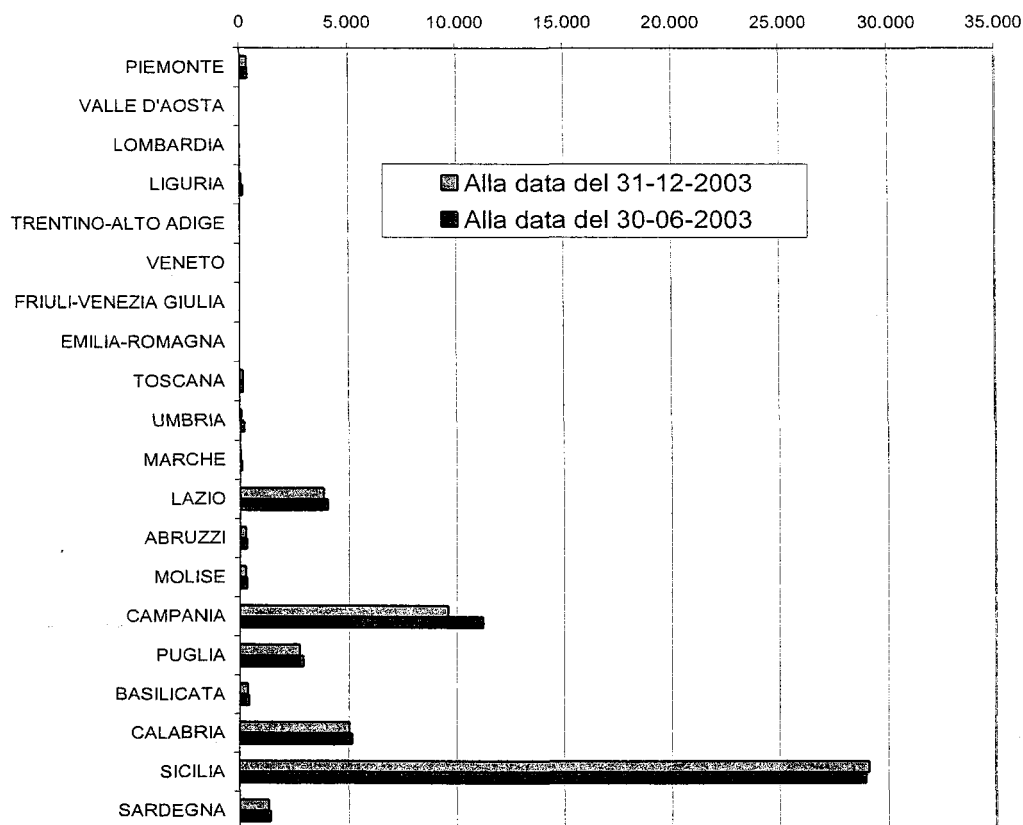
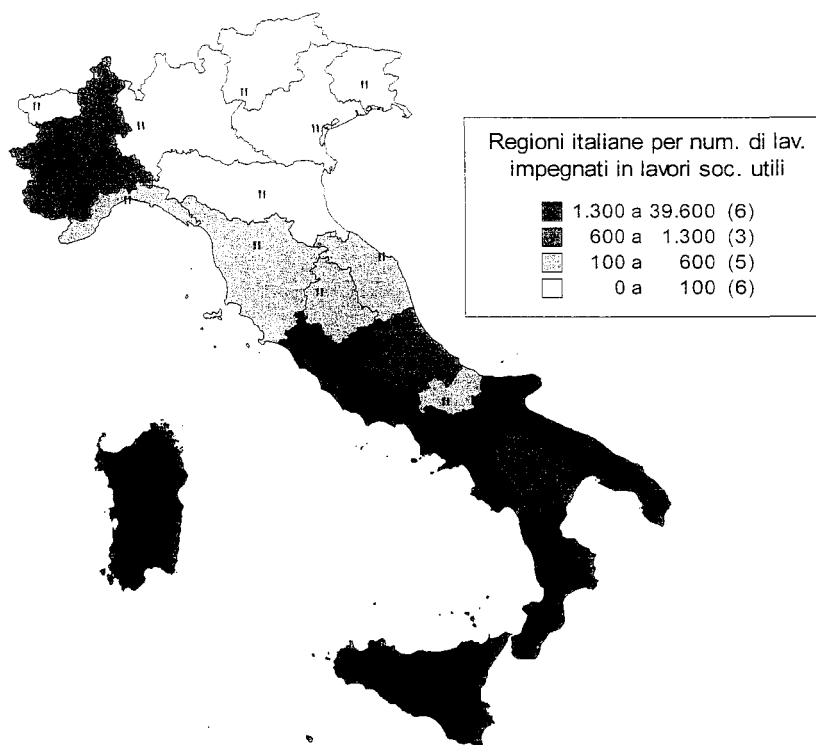

## XIV LEGISLATURA - DISEGNI DI LEGGE E RELAZIONI - DOCUMENTI

lav.1

## LAVORATORI IMPEGNATI IN LAVORI SOCIALMENTE UTILI CHE FRUISCONO DI SUSSIDIO DI DISOCCUPAZIONE

Numero dei lavoratori per regione al 31.12.2003

Regione	MASCHI			FEMMINE			TOTALE					
	Operai	Impiegati	Quadri	Totale	Operai	Impiegati	Quadri	Totale	Operai	Impiegati	Quadri	Totale
PIEMONTE	49	7	0	56	211	43	0	254	260	50	0	310
VALLE D'AOSTA	0	0	0	0	0	0	0	0	0	0	0	0
LOMBARDIA	0	0	0	0	0	0	1	1	0	0	1	1
LIGURIA	10	2	0	12	29	14	0	43	39	16	0	55
TRENTINO A.A.	0	0	0	0	0	0	0	0	0	0	0	0
VENETO	0	0	0	0	0	0	0	0	0	0	0	0
FRIULI V.G.	0	0	0	0	0	0	0	0	0	0	0	0
EMILIA ROMAGNA	1	0	0	1	1	1	0	2	2	1	0	3
TOSCANA	29	2	0	31	65	40	0	105	94	42	0	136
UMBRIA	19	2	0	21	39	10	0	49	58	12	0	70
MARCHE	6	1	0	7	7	0	0	7	13	1	0	14
LAZIO	1.274	71	0	1.345	2.350	144	1	2.495	3.624	215	1	3.840
ABRUZZO	66	3	0	69	185	8	0	193	251	11	0	262
MOLISE	100	11	0	111	139	12	0	151	239	23	0	262
CAMPANIA	6.182	336	0	6.518	2.778	304	0	3.082	8.960	640	0	9.600
PUGLIA	1.787	123	14	1.924	720	98	0	818	2.507	221	14	2.742
BASILICATA	161	9	0	170	163	24	0	187	324	33	0	357
CALABRIA	3.323	263	0	3.586	1.217	229	1	1.447	4.540	492	1	5.033
SICILIA	5.256	4.903	60	10.219	8.071	10.720	113	18.904	13.327	15.623	173	29.123
SARDEGNA	983	18	65	1.066	233	24	3	260	1.216	42	68	1.326
<b>ITALIA</b>	<b>19.246</b>	<b>5.751</b>	<b>139</b>	<b>25.136</b>	<b>16.208</b>	<b>11.671</b>	<b>119</b>	<b>27.998</b>	<b>35.454</b>	<b>17.422</b>	<b>258</b>	<b>53.134</b>

Tav.2

**LAVORATORI IMPEGNATI IN LAVORI SOCIALMENTE UTILI CHE FRUISCONO DI  
SUSSIDIO DI DISOCCUPAZIONE**

**Numero assicurati attivi per età e anzianità al 31.12.2003**

**OPERAI**

Età (anni)	Anzianità contributiva (anni)								Totale
	Meno di 5	5-9	10-14	15-19	20-24	25-29	30-34	35 ed oltre	
<b>MASCHI</b>									
15-19	0	0	0	0	0	0	0	0	0
20-24	4	6	0	0	0	0	0	0	10
25-29	252	302	23	0	0	0	0	0	577
30-34	217	1.397	334	86	1	0	0	0	2.035
35-39	51	1.754	681	902	270	8	0	0	3.666
40-44	5	1.014	597	1.217	1.057	218	15	0	4.123
45-49	3	382	427	652	1.138	847	316	13	3.778
50-54	2	159	189	317	569	818	438	49	2.541
55-59	1	63	95	155	326	506	348	107	1.601
60 ed oltre	0	26	28	33	31	25	21	6	170
<b>Totale</b>	<b>535</b>	<b>5.103</b>	<b>2.374</b>	<b>3.362</b>	<b>3.392</b>	<b>2.422</b>	<b>1.138</b>	<b>175</b>	<b>18.501</b>
<b>FEMMINE</b>									
15-19	0	0	0	0	0	0	0	0	0
20-24	17	5	0	0	0	0	0	0	22
25-29	541	369	18	0	0	0	0	0	928
30-34	689	2.099	181	63	4	0	0	0	3.036
35-39	309	3.503	385	272	135	3	0	0	4.607
40-44	23	1.943	430	352	351	167	17	0	3.283
45-49	15	697	251	258	287	398	478	20	2.404
50-54	7	195	114	108	171	258	176	29	1.058
55-59	0	64	41	15	8	11	12	8	159
60 ed oltre	1	29	9	3	0	1	0	0	43
<b>Totale</b>	<b>1.602</b>	<b>8.904</b>	<b>1.429</b>	<b>1.071</b>	<b>956</b>	<b>838</b>	<b>683</b>	<b>57</b>	<b>15.540</b>
<b>TOTALE</b>									
15-19	0	0	0	0	0	0	0	0	0
20-24	21	11	0	0	0	0	0	0	32
25-29	793	671	41	0	0	0	0	0	1.505
30-34	906	3.496	515	149	5	0	0	0	5.071
35-39	360	5.257	1.066	1.174	405	11	0	0	8.273
40-44	28	2.957	1.027	1.569	1.408	385	32	0	7.406
45-49	18	1.079	678	910	1.425	1.245	794	33	6.182
50-54	9	354	303	425	740	1.076	614	78	3.599
55-59	1	127	136	170	334	517	360	115	1.760
60 ed oltre	1	55	37	36	31	26	21	6	213
<b>Totale</b>	<b>2.137</b>	<b>14.007</b>	<b>3.803</b>	<b>4.433</b>	<b>4.348</b>	<b>3.260</b>	<b>1.821</b>	<b>232</b>	<b>34.041</b>

Tav.2

**LAVORATORI IMPEGNATI IN LAVORI SOCIALMENTE UTILI CHE FRUISCONO DI  
SUSSIDIO DI DISOCCUPAZIONE**

**Numero assicurati attivi per età e anzianità al 31.12.2003**

**IMPIEGATI**

Età (anni)	Anzianità contributiva (anni)								Totale
	Meno di 5	5-9	10-14	15-19	20-24	25-29	30-34	35 ed oltre	
<i>MASCHI</i>									
15-19	0	0	0	0	0	0	0	0	0
20-24	5	7	0	0	0	0	0	0	12
25-29	318	162	4	0	0	0	0	0	484
30-34	255	1.088	171	7	0	0	0	0	1.521
35-39	55	1.469	375	63	5	0	0	0	1.967
40-44	3	476	235	94	35	9	1	0	853
45-49	0	80	76	57	47	39	3	1	303
50-54	1	32	32	27	47	47	17	6	209
55-59	0	11	11	17	24	25	11	3	102
60 ed oltre	0	1	3	6	6	2	2	3	23
<b>Totale</b>	<b>637</b>	<b>3.326</b>	<b>907</b>	<b>271</b>	<b>164</b>	<b>122</b>	<b>34</b>	<b>13</b>	<b>5.474</b>
<i>FEMMINE</i>									
15-19	0	0	0	0	0	0	0	0	0
20-24	6	2	0	0	0	0	0	0	8
25-29	730	191	4	0	0	0	0	0	925
30-34	894	1.834	76	3	0	0	0	0	2.807
35-39	370	3.945	244	70	5	0	0	0	4.634
40-44	15	1.643	243	72	40	4	0	0	2.017
45-49	13	214	98	50	39	42	9	0	465
50-54	6	80	22	17	22	41	24	3	215
55-59	0	14	4	1	6	6	10	5	46
60 ed oltre	0	5	1	0	0	1	0	0	7
<b>Totale</b>	<b>2.034</b>	<b>7.928</b>	<b>692</b>	<b>213</b>	<b>112</b>	<b>94</b>	<b>43</b>	<b>8</b>	<b>11.124</b>
<i>TOTALE</i>									
15-19	0	0	0	0	0	0	0	0	0
20-24	11	9	0	0	0	0	0	0	20
25-29	1.048	353	8	0	0	0	0	0	1.409
30-34	1.149	2.922	247	10	0	0	0	0	4.328
35-39	425	5.414	619	133	10	0	0	0	6.601
40-44	18	2.119	478	166	75	13	1	0	2.870
45-49	13	294	174	107	86	81	12	1	768
50-54	7	112	54	44	69	88	41	9	424
55-59	0	25	15	18	30	31	21	8	148
60 ed oltre	0	6	4	6	6	3	2	3	30
<b>Totale</b>	<b>2.671</b>	<b>11.254</b>	<b>1.599</b>	<b>484</b>	<b>276</b>	<b>216</b>	<b>77</b>	<b>21</b>	<b>16.598</b>

Tav.2

**LAVORATORI IMPEGNATI IN LAVORI SOCIALMENTE UTILI CHE FRUISCONO DI  
SUSSIDIO DI DISOCCUPAZIONE**

**Numero assicurati attivi per età e anzianità al 31.12.2003**

**QUADRI**

Età (anni)	Anzianità contributiva (anni)								Totale
	Meno di 5	5-9	10-14	15-19	20-24	25-29	30-34	35 ed oltre	
<b>MASCHI</b>									
15-19	0	0	0	0	0	0	0	0	0
20-24	0	0	0	0	0	0	0	0	0
25-29	21	1	2	0	0	0	0	0	24
30-34	21	7	5	0	0	0	0	0	33
35-39	6	2	5	5	2	0	0	0	20
40-44	0	0	1	8	8	1	0	0	18
45-49	0	0	1	2	4	10	6	0	23
50-54	0	0	1	1	2	4	3	0	11
55-59	0	0	0	0	1	1	2	0	4
60 ed oltre	0	0	0	0	0	0	0	0	0
<b>Totale</b>	<b>48</b>	<b>10</b>	<b>15</b>	<b>16</b>	<b>17</b>	<b>16</b>	<b>11</b>	<b>0</b>	<b>133</b>
<b>FEMMINE</b>									
15-19	0	0	0	0	0	0	0	0	0
20-24	0	0	0	0	0	0	0	0	0
25-29	26	1	0	0	0	0	0	0	27
30-34	58	0	2	0	0	0	0	0	60
35-39	22	3	2	0	0	0	0	0	27
40-44	0	0	0	0	0	0	0	0	0
45-49	0	0	0	0	0	0	0	0	0
50-54	0	0	0	0	0	0	0	1	1
55-59	0	0	0	0	0	0	0	0	0
60 ed oltre	0	0	0	0	0	0	0	0	0
<b>Totale</b>	<b>106</b>	<b>4</b>	<b>4</b>	<b>0</b>	<b>0</b>	<b>0</b>	<b>0</b>	<b>1</b>	<b>115</b>
<b>TOTALE</b>									
15-19	0	0	0	0	0	0	0	0	0
20-24	0	0	0	0	0	0	0	0	0
25-29	47	2	2	0	0	0	0	0	51
30-34	79	7	7	0	0	0	0	0	93
35-39	28	5	7	5	2	0	0	0	47
40-44	0	0	1	8	8	1	0	0	18
45-49	0	0	1	2	4	10	6	0	23
50-54	0	0	1	1	2	4	3	1	12
55-59	0	0	0	0	1	1	2	0	4
60 ed oltre	0	0	0	0	0	0	0	0	0
<b>Totale</b>	<b>154</b>	<b>14</b>	<b>19</b>	<b>16</b>	<b>17</b>	<b>16</b>	<b>11</b>	<b>1</b>	<b>248</b>

Tav.2

**LAVORATORI IMPEGNATI IN LAVORI SOCIALMENTE UTILI CHE FRUISCONO DI  
SUSSIDIO DI DISOCCUPAZIONE**

**Numero assicurati attivi per età e anzianità al 31.12.2003**

Età (anni)	Anzianità contributiva (anni)								Totale
	Meno di 5	5-9	10-14	15-19	20-24	25-29	30-34	35 ed oltre	
<b>TOTALE</b>									
<b>MASCHI</b>									
15-19	0	0	0	0	0	0	0	0	0
20-24	9	13	0	0	0	0	0	0	22
25-29	591	465	29	0	0	0	0	0	1.085
30-34	493	2.492	510	93	1	0	0	0	3.589
35-39	112	3.225	1.061	970	277	8	0	0	5.653
40-44	8	1.490	833	1.319	1.100	228	16	0	4.994
45-49	3	462	504	711	1.189	896	325	14	4.104
50-54	3	191	222	345	618	869	458	55	2.761
55-59	1	74	106	172	351	532	361	110	1.707
60 ed oltre	0	27	31	39	37	27	23	9	193
<b>Totale</b>	<b>1.220</b>	<b>8.439</b>	<b>3.296</b>	<b>3.649</b>	<b>3.573</b>	<b>2.560</b>	<b>1.183</b>	<b>188</b>	<b>24.108</b>
<b>FEMMINE</b>									
15-19	0	0	0	0	0	0	0	0	0
20-24	23	7	0	0	0	0	0	0	30
25-29	1.297	561	22	0	0	0	0	0	1.880
30-34	1.641	3.933	259	66	4	0	0	0	5.903
35-39	701	7.451	631	342	140	3	0	0	9.268
40-44	38	3.586	673	424	391	171	17	0	5.300
45-49	28	911	349	308	326	440	487	20	2.869
50-54	13	275	136	125	193	299	200	33	1.274
55-59	0	78	45	16	14	17	22	13	205
60 ed oltre	1	34	10	3	0	2	0	0	50
<b>Totale</b>	<b>3.742</b>	<b>16.836</b>	<b>2.125</b>	<b>1.284</b>	<b>1.068</b>	<b>932</b>	<b>726</b>	<b>66</b>	<b>26.779</b>
<b>TOTALE</b>									
15-19	0	0	0	0	0	0	0	0	0
20-24	32	20	0	0	0	0	0	0	52
25-29	1.888	1.026	51	0	0	0	0	0	2.965
30-34	2.134	6.425	769	159	5	0	0	0	9.492
35-39	813	10.676	1.692	1.312	417	11	0	0	14.921
40-44	46	5.076	1.506	1.743	1.491	399	33	0	10.294
45-49	31	1.373	853	1.019	1.515	1.336	812	34	6.973
50-54	16	466	358	470	811	1.168	658	88	4.035
55-59	1	152	151	188	365	549	383	123	1.912
60 ed oltre	1	61	41	42	37	29	23	9	243
<b>Totale</b>	<b>4.962</b>	<b>25.275</b>	<b>5.421</b>	<b>4.933</b>	<b>4.641</b>	<b>3.492</b>	<b>1.909</b>	<b>254</b>	<b>50.887</b>

Tav.3

**LAVORATORI IMPEGNATI IN LAVORI SOCIALMENTE UTILI CHE FRUISCONO  
DI SUSSIDIO DI DISOCCUPAZIONE**

**Numero dei lavoratori senza anzianità contributiva per età al 31.12.2003**

**TOTALE NAZIONALE**

Età (anni)	Operai	Impiegati	Quadri	Totale
<i>MASCHI</i>				
15-19	0	0	0	0
20-24	0	0	0	0
25-29	26	26	0	52
30-34	105	81	1	187
35-39	148	103	2	253
40-44	178	39	0	217
45-49	107	15	2	124
50-54	111	8	0	119
55-59	59	4	1	64
60 ed oltre	11	1	0	12
<b>Totale</b>	<b>745</b>	<b>277</b>	<b>6</b>	<b>1.028</b>
<i>FEMMINE</i>				
15-19	0	0	0	0
20-24	2	1	0	3
25-29	37	42	1	80
30-34	129	130	3	262
35-39	199	239	0	438
40-44	142	98	0	240
45-49	102	25	0	127
50-54	44	12	0	56
55-59	9	0	0	9
60 ed oltre	4	0	0	4
<b>Totale</b>	<b>668</b>	<b>547</b>	<b>4</b>	<b>1.219</b>
<i>TOTALE</i>				
15-19	0	0	0	0
20-24	2	1	0	3
25-29	63	68	1	132
30-34	234	211	4	449
35-39	347	342	2	691
40-44	320	137	0	457
45-49	209	40	2	251
50-54	155	20	0	175
55-59	68	4	1	73
60 ed oltre	15	1	0	16
<b>Totale</b>	<b>1.413</b>	<b>824</b>	<b>10</b>	<b>2.247</b>



## XIV LEGISLATURA - DISEGNI DI LEGGE E RELAZIONI - DOCUMENTI

Tav.4

## LAVORATORI IMPEGNATI IN LAVORI SOCIALMENTE UTILI CHE FRUISCONO DI SUSSIDIO DI DISOCCUPAZIONE

Numero dei lavoratori per regione

MASCHI

Regione	Alla data del 31-12-2003			Alla data del 30-06-2003			Variazione percentuale				
	Operai	Impiegati	Quadri	Operai	Impiegati	Quadri	Operai	Impiegati	Quadri	Totale	
PIEMONTE	49	7	0	55	6	0	61	-10,9	16,7	0,0	-8,2
VALLE D'AOSTA	0	0	0	0	0	0	0	0,0	0,0	0,0	0,0
LOMBARDIA	0	0	0	0	0	0	0	0,0	0,0	0,0	0,0
LIGURIA	10	2	0	24	6	0	30	-58,3	-66,7	0,0	-60,0
TRENTINO A.A.	0	0	0	0	0	0	0	0,0	0,0	0,0	0,0
VENETO	0	0	0	0	0	0	0	0,0	0,0	0,0	0,0
FRIULI V.G.	0	0	0	0	0	0	0	0,0	0,0	0,0	0,0
EMILIA ROMAGNA	1	0	0	2	0	0	2	-50,0	0,0	0,0	-50,0
TOSCANA	29	2	0	35	2	0	37	-17,1	0,0	0,0	-16,2
UMBRIA	19	2	0	40	10	0	50	-52,5	-80,0	0,0	-58,0
MARCHE	6	1	0	17	4	0	21	-64,7	-75,0	0,0	-66,7
LAZIO	1.274	71	0	1.363	80	0	1.443	-6,5	-11,3	0,0	-6,8
ABRUZZO	66	3	0	89	2	0	91	-25,8	50,0	0,0	-24,2
MOLISE	100	11	0	133	11	0	144	-24,8	0,0	0,0	-22,9
CAMPANIA	6.182	336	0	7.397	386	0	7.783	-16,4	-13,0	0,0	-16,3
PUGLIA	1.787	123	14	1.916	123	14	2.053	-6,7	0,0	0,0	-6,3
BASILICATA	161	9	0	192	12	0	204	-16,1	-25,0	0,0	-16,7
CALABRIA	3.323	263	0	3.409	270	0	3.679	-2,5	-2,6	0,0	-2,5
SICILIA	5.256	4.903	60	5.258	4.980	60	10.298	0,0	-1,5	0,0	-0,8
SARDEGNA	983	18	65	1.055	17	68	1.140	-6,8	5,9	-4,4	-6,5
<b>ITALIA</b>	<b>19.246</b>	<b>5.751</b>	<b>139</b>	<b>20.985</b>	<b>5.909</b>	<b>142</b>	<b>27.036</b>	<b>-8,3</b>	<b>-2,7</b>	<b>-2,1</b>	<b>-7,0</b>

## XIV LEGISLATURA - DISEGNI DI LEGGE E RELAZIONI - DOCUMENTI

Tav.4

## LAVORATORI IMPEGNATI IN LAVORI SOCIALMENTE UTILI CHE FRUISCONO DI SUSSIDIO DI DISOCCUPAZIONE

## Numero dei lavoratori per regione

Regione	TOTALE						Variazione percentuale					
	Alla data del 31-12-2003			Alla data del 30-06-2003								
	Operai	Impiegati	Quadri	Totale	Operai	Impiegati	Quadri	Totale	Operai	Impiegati	Quadri	Totale
Piemonte	260	50	0	310	293	46	0	339	-11,3	8,7	0,0	-8,6
Valle d'Aosta	0	0	0	0	0	0	0	0	0,0	0,0	0,0	0,0
Lombardia	0	0	1	1	0	0	1	1	0,0	0,0	0,0	0,0
Liguria	39	16	0	55	90	34	0	124	-56,7	-52,9	0,0	-55,6
Trentino Alto Adige	0	0	0	0	0	0	0	0	0,0	0,0	0,0	0,0
Veneto	0	0	0	0	0	0	0	0	0,0	0,0	0,0	0,0
Friuli Venezia Giulia	0	0	0	0	0	0	0	0	0,0	0,0	0,0	0,0
Emilia Romagna	2	1	0	3	3	1	0	4	-33,3	0,0	0,0	-25,0
Toscana	94	42	0	136	106	42	0	148	-11,3	0,0	0,0	-8,1
Umbria	58	12	0	70	143	26	0	169	-59,4	-53,8	0,0	-58,6
Marche	13	1	0	14	65	8	0	73	-80,0	-87,5	0,0	-80,8
Lazio	3.624	215	1	3.840	3.799	245	1	4.045	-4,6	-12,2	0,0	-5,1
Abruzzo	251	11	0	262	293	12	0	305	-14,3	-8,3	0,0	-14,1
Molise	239	23	0	262	291	24	0	315	-17,9	-4,2	0,0	-16,8
Campania	8.960	640	0	9.600	10.515	722	0	11.237	-14,8	-11,4	0,0	-14,6
Puglia	2.507	221	14	2.742	2.676	223	14	2.913	-6,3	-0,9	0,0	-5,9
Basilicata	324	33	0	357	373	39	0	412	-13,1	-15,4	0,0	-13,3
Calabria	4.540	492	1	5.033	4.655	506	1	5.162	-2,5	-2,8	0,0	-2,5
Sicilia	13.327	15.623	173	29.123	13.121	15.682	172	28.975	1,6	-0,4	0,6	0,5
Sardegna	1.216	42	68	1.326	1.302	42	71	1.415	-6,6	0,0	-4,2	-6,3
<b>ITALIA</b>	<b>35.454</b>	<b>17.422</b>	<b>258</b>	<b>53.134</b>	<b>37.725</b>	<b>17.652</b>	<b>260</b>	<b>55.637</b>	<b>-6,0</b>	<b>-1,3</b>	<b>-0,8</b>	<b>-4,5</b>

**LAVORATORI IMPEGNATI IN LAVORI SOCIALMENTE UTILI CHE FRUISCONO DI  
SUSSIDIO DI DISOCCUPAZIONE**

**Numero assicurati attivi per età e anzianità al 31.12.2003**

**PIEMONTE**

Età (anni)	Anzianità contributiva (anni)							Totale	
	Meno di 5	5-9	10-14	15-19	20-24	25-29	30-34		35 ed oltre
<b>MASCHI</b>									
15-19	0	0	0	0	0	0	0	0	0
20-24	0	0	0	0	0	0	0	0	0
25-29	0	3	0	0	0	0	0	0	3
30-34	0	7	0	0	0	0	0	0	7
35-39	0	8	0	0	0	0	0	0	8
40-44	0	2	1	0	1	0	0	0	4
45-49	0	1	3	2	3	2	1	0	12
50-54	0	2	1	1	2	0	1	0	7
55-59	0	1	1	3	1	2	1	1	10
60 ed oltre	0	0	0	1	0	0	0	0	1
<b>Totale</b>	<b>0</b>	<b>24</b>	<b>6</b>	<b>7</b>	<b>7</b>	<b>4</b>	<b>3</b>	<b>1</b>	<b>52</b>
<b>FEMMINE</b>									
15-19	0	0	0	0	0	0	0	0	0
20-24	1	1	0	0	0	0	0	0	2
25-29	1	23	0	0	0	0	0	0	24
30-34	1	29	1	0	0	0	0	0	31
35-39	1	39	3	4	0	0	0	0	47
40-44	1	30	7	3	0	1	0	0	42
45-49	0	12	5	8	5	8	2	0	40
50-54	0	9	6	3	7	12	7	0	44
55-59	0	2	6	1	0	0	1	0	10
60 ed oltre	0	2	0	0	0	0	0	0	2
<b>Totale</b>	<b>5</b>	<b>147</b>	<b>28</b>	<b>19</b>	<b>12</b>	<b>21</b>	<b>10</b>	<b>0</b>	<b>242</b>
<b>TOTALE</b>									
15-19	0	0	0	0	0	0	0	0	0
20-24	1	1	0	0	0	0	0	0	2
25-29	1	26	0	0	0	0	0	0	27
30-34	1	36	1	0	0	0	0	0	38
35-39	1	47	3	4	0	0	0	0	55
40-44	1	32	8	3	1	1	0	0	46
45-49	0	13	8	10	8	10	3	0	52
50-54	0	11	7	4	9	12	8	0	51
55-59	0	3	7	4	1	2	2	1	20
60 ed oltre	0	2	0	1	0	0	0	0	3
<b>Totale</b>	<b>5</b>	<b>171</b>	<b>34</b>	<b>26</b>	<b>19</b>	<b>25</b>	<b>13</b>	<b>1</b>	<b>294</b>



LAVORATORI IMPEGNATI IN LAVORI SOCIALMENTE UTILI CHE FRUISCONO DI  
SUSSIDIO DI DISOCCUPAZIONE

Numero assicurati attivi per età e anzianità al 31.12.2003

## LOMBARDIA

Età (anni)	Anzianità contributiva (anni)							Totale	
	Meno di 5	5-9	10-14	15-19	20-24	25-29	30-34		35 ed oltre
<i>MASCHI</i>									
15-19	0	0	0	0	0	0	0	0	0
20-24	0	0	0	0	0	0	0	0	0
25-29	0	0	0	0	0	0	0	0	0
30-34	0	0	0	0	0	0	0	0	0
35-39	0	0	0	0	0	0	0	0	0
40-44	0	0	0	0	0	0	0	0	0
45-49	0	0	0	0	0	0	0	0	0
50-54	0	0	0	0	0	0	0	0	0
55-59	0	0	0	0	0	0	0	0	0
60 ed oltre	0	0	0	0	0	0	0	0	0
<b>Totale</b>	<b>0</b>	<b>0</b>	<b>0</b>	<b>0</b>	<b>0</b>	<b>0</b>	<b>0</b>	<b>0</b>	<b>0</b>
<i>FEMMINE</i>									
15-19	0	0	0	0	0	0	0	0	0
20-24	0	0	0	0	0	0	0	0	0
25-29	0	0	0	0	0	0	0	0	0
30-34	0	0	0	0	0	0	0	0	0
35-39	0	0	0	0	0	0	0	0	0
40-44	0	0	0	0	0	0	0	0	0
45-49	0	0	0	0	0	0	0	0	0
50-54	0	0	0	0	0	0	0	1	1
55-59	0	0	0	0	0	0	0	0	0
60 ed oltre	0	0	0	0	0	0	0	0	0
<b>Totale</b>	<b>0</b>	<b>0</b>	<b>0</b>	<b>0</b>	<b>0</b>	<b>0</b>	<b>0</b>	<b>1</b>	<b>1</b>
<i>TOTALE</i>									
15-19	0	0	0	0	0	0	0	0	0
20-24	0	0	0	0	0	0	0	0	0
25-29	0	0	0	0	0	0	0	0	0
30-34	0	0	0	0	0	0	0	0	0
35-39	0	0	0	0	0	0	0	0	0
40-44	0	0	0	0	0	0	0	0	0
45-49	0	0	0	0	0	0	0	0	0
50-54	0	0	0	0	0	0	0	1	1
55-59	0	0	0	0	0	0	0	0	0
60 ed oltre	0	0	0	0	0	0	0	0	0
<b>Totale</b>	<b>0</b>	<b>0</b>	<b>0</b>	<b>0</b>	<b>0</b>	<b>0</b>	<b>0</b>	<b>1</b>	<b>1</b>

LAVORATORI IMPEGNATI IN LAVORI SOCIALMENTE UTILI CHE FRUISCONO DI  
SUSSIDIO DI DISOCCUPAZIONE

Numero assicurati attivi per età e anzianità al 31.12.2003

LIGURIA

Età (anni)	Anzianità contributiva (anni)							Totale	
	Meno di 5	5-9	10-14	15-19	20-24	25-29	30-34		35 ed oltre
<i>MASCHI</i>									
15-19	0	0	0	0	0	0	0	0	0
20-24	0	0	0	0	0	0	0	0	0
25-29	0	1	0	0	0	0	0	0	1
30-34	0	0	0	0	0	0	0	0	0
35-39	0	2	0	0	0	0	0	0	2
40-44	0	4	1	0	0	0	0	0	5
45-49	0	1	0	1	0	0	0	0	2
50-54	0	0	0	0	0	0	1	0	1
55-59	0	0	0	0	1	0	0	0	1
60 ed oltre	0	0	0	0	0	0	0	0	0
<b>Totale</b>	<b>0</b>	<b>8</b>	<b>1</b>	<b>1</b>	<b>1</b>	<b>0</b>	<b>1</b>	<b>0</b>	<b>12</b>
<i>FEMMINE</i>									
15-19	0	0	0	0	0	0	0	0	0
20-24	0	0	0	0	0	0	0	0	0
25-29	0	0	0	0	0	0	0	0	0
30-34	0	11	0	0	0	0	0	0	11
35-39	1	21	0	0	0	0	0	0	22
40-44	0	5	0	0	0	0	0	0	5
45-49	0	0	0	1	1	0	0	0	2
50-54	0	1	0	0	0	0	0	0	1
55-59	0	0	0	1	0	0	0	0	1
60 ed oltre	0	0	0	0	0	0	0	0	0
<b>Totale</b>	<b>1</b>	<b>38</b>	<b>0</b>	<b>2</b>	<b>1</b>	<b>0</b>	<b>0</b>	<b>0</b>	<b>42</b>
<i>TOTALE</i>									
15-19	0	0	0	0	0	0	0	0	0
20-24	0	0	0	0	0	0	0	0	0
25-29	0	1	0	0	0	0	0	0	1
30-34	0	11	0	0	0	0	0	0	11
35-39	1	23	0	0	0	0	0	0	24
40-44	0	9	1	0	0	0	0	0	10
45-49	0	1	0	2	1	0	0	0	4
50-54	0	1	0	0	0	0	1	0	2
55-59	0	0	0	1	1	0	0	0	2
60 ed oltre	0	0	0	0	0	0	0	0	0
<b>Totale</b>	<b>1</b>	<b>46</b>	<b>1</b>	<b>3</b>	<b>2</b>	<b>0</b>	<b>1</b>	<b>0</b>	<b>54</b>









LAVORATORI IMPEGNATI IN LAVORI SOCIALMENTE UTILI CHE FRUISCONO DI  
SUSSIDIO DI DISOCCUPAZIONE

Numero assicurati attivi per età e anzianità al 31.12.2003

## EMILIA ROMAGNA

Età (anni)	Anzianità contributiva (anni)							Totale	
	Meno di 5	5-9	10-14	15-19	20-24	25-29	30-34		35 ed oltre
<i>MASCHI</i>									
15-19	0	0	0	0	0	0	0	0	0
20-24	0	0	0	0	0	0	0	0	0
25-29	0	0	0	0	0	0	0	0	0
30-34	0	0	0	0	0	0	0	0	0
35-39	0	0	0	0	0	0	0	0	0
40-44	0	0	0	0	0	0	0	0	0
45-49	0	0	0	0	0	0	0	0	0
50-54	0	0	0	0	0	0	0	0	0
55-59	0	1	0	0	0	0	0	0	1
60 ed oltre	0	0	0	0	0	0	0	0	0
<b>Totale</b>	<b>0</b>	<b>1</b>	<b>0</b>	<b>0</b>	<b>0</b>	<b>0</b>	<b>0</b>	<b>0</b>	<b>1</b>
<i>FEMMINE</i>									
15-19	0	0	0	0	0	0	0	0	0
20-24	0	0	0	0	0	0	0	0	0
25-29	0	0	0	0	0	0	0	0	0
30-34	0	0	0	0	0	0	0	0	0
35-39	0	0	0	0	0	0	0	0	0
40-44	0	0	0	0	0	0	0	0	0
45-49	0	0	0	0	0	0	0	0	0
50-54	0	0	0	0	0	1	0	0	1
55-59	0	0	0	0	0	0	1	0	1
60 ed oltre	0	0	0	0	0	0	0	0	0
<b>Totale</b>	<b>0</b>	<b>0</b>	<b>0</b>	<b>0</b>	<b>0</b>	<b>1</b>	<b>1</b>	<b>0</b>	<b>2</b>
<i>TOTALE</i>									
15-19	0	0	0	0	0	0	0	0	0
20-24	0	0	0	0	0	0	0	0	0
25-29	0	0	0	0	0	0	0	0	0
30-34	0	0	0	0	0	0	0	0	0
35-39	0	0	0	0	0	0	0	0	0
40-44	0	0	0	0	0	0	0	0	0
45-49	0	0	0	0	0	0	0	0	0
50-54	0	0	0	0	0	1	0	0	1
55-59	0	1	0	0	0	0	1	0	2
60 ed oltre	0	0	0	0	0	0	0	0	0
<b>Totale</b>	<b>0</b>	<b>1</b>	<b>0</b>	<b>0</b>	<b>0</b>	<b>1</b>	<b>1</b>	<b>0</b>	<b>3</b>

LAVORATORI IMPEGNATI IN LAVORI SOCIALMENTE UTILI CHE FRUISCONO DI  
SUSSIDIO DI DISOCCUPAZIONE

Numero assicurati attivi per età e anzianità al 31.12.2003

## TOSCANA

Età (anni)	Anzianità contributiva (anni)								Totale
	Meno di 5	5-9	10-14	15-19	20-24	25-29	30-34	35 ed oltre	
<i>MASCHI</i>									
15-19	0	0	0	0	0	0	0	0	0
20-24	0	0	0	0	0	0	0	0	0
25-29	0	2	0	0	0	0	0	0	2
30-34	0	2	0	0	0	0	0	0	2
35-39	0	6	2	1	0	0	0	0	9
40-44	0	10	0	0	0	0	0	0	10
45-49	0	0	1	2	1	0	0	0	4
50-54	0	0	1	0	0	1	0	0	2
55-59	0	0	0	1	0	0	0	0	1
60 ed oltre	0	0	0	0	0	0	0	0	0
<b>Totale</b>	<b>0</b>	<b>20</b>	<b>4</b>	<b>4</b>	<b>1</b>	<b>1</b>	<b>0</b>	<b>0</b>	<b>30</b>
<i>FEMMINE</i>									
15-19	0	0	0	0	0	0	0	0	0
20-24	0	0	0	0	0	0	0	0	0
25-29	0	2	0	0	0	0	0	0	2
30-34	0	22	0	0	0	0	0	0	22
35-39	1	26	1	0	0	0	0	0	28
40-44	0	21	2	2	1	0	0	0	26
45-49	0	10	7	1	1	0	1	0	20
50-54	0	0	1	0	1	0	0	0	2
55-59	0	0	0	0	0	0	0	0	0
60 ed oltre	0	0	0	0	0	0	0	0	0
<b>Totale</b>	<b>1</b>	<b>81</b>	<b>11</b>	<b>3</b>	<b>3</b>	<b>0</b>	<b>1</b>	<b>0</b>	<b>100</b>
<i>TOTALE</i>									
15-19	0	0	0	0	0	0	0	0	0
20-24	0	0	0	0	0	0	0	0	0
25-29	0	4	0	0	0	0	0	0	4
30-34	0	24	0	0	0	0	0	0	24
35-39	1	32	3	1	0	0	0	0	37
40-44	0	31	2	2	1	0	0	0	36
45-49	0	10	8	3	2	0	1	0	24
50-54	0	0	2	0	1	1	0	0	4
55-59	0	0	0	1	0	0	0	0	1
60 ed oltre	0	0	0	0	0	0	0	0	0
<b>Totale</b>	<b>1</b>	<b>101</b>	<b>15</b>	<b>7</b>	<b>4</b>	<b>1</b>	<b>1</b>	<b>0</b>	<b>130</b>

LAVORATORI IMPEGNATI IN LAVORI SOCIALMENTE UTILI CHE FRUISCONO DI  
SUSSIDIO DI DISOCCUPAZIONE

Numero assicurati attivi per età e anzianità al 31.12.2003

UMBRIA

Età (anni)	Anzianità contributiva (anni)							Totale	
	Meno di 5	5-9	10-14	15-19	20-24	25-29	30-34		35 ed oltre
<i>MASCHI</i>									
15-19	0	0	0	0	0	0	0	0	0
20-24	0	0	0	0	0	0	0	0	0
25-29	0	3	0	0	0	0	0	0	3
30-34	0	3	2	0	0	0	0	0	5
35-39	0	3	1	0	0	0	0	0	4
40-44	0	3	1	2	0	0	0	0	6
45-49	0	1	0	0	0	0	0	0	1
50-54	0	0	0	0	0	0	0	0	0
55-59	0	0	0	0	0	0	0	0	0
60 ed oltre	0	0	0	0	0	0	0	0	0
<b>Totale</b>	<b>0</b>	<b>13</b>	<b>4</b>	<b>2</b>	<b>0</b>	<b>0</b>	<b>0</b>	<b>0</b>	<b>19</b>
<i>FEMMINE</i>									
15-19	0	0	0	0	0	0	0	0	0
20-24	0	0	0	0	0	0	0	0	0
25-29	1	6	0	0	0	0	0	0	7
30-34	1	6	1	1	0	0	0	0	9
35-39	1	11	2	0	0	0	0	0	14
40-44	1	2	2	0	0	0	0	0	5
45-49	0	2	1	1	0	0	0	0	4
50-54	0	0	2	2	1	4	0	0	9
55-59	0	0	0	0	0	0	0	0	0
60 ed oltre	0	0	0	0	0	0	0	0	0
<b>Totale</b>	<b>4</b>	<b>27</b>	<b>8</b>	<b>4</b>	<b>1</b>	<b>4</b>	<b>0</b>	<b>0</b>	<b>48</b>
<i>TOTALE</i>									
15-19	0	0	0	0	0	0	0	0	0
20-24	0	0	0	0	0	0	0	0	0
25-29	1	9	0	0	0	0	0	0	10
30-34	1	9	3	1	0	0	0	0	14
35-39	1	14	3	0	0	0	0	0	18
40-44	1	5	3	2	0	0	0	0	11
45-49	0	3	1	1	0	0	0	0	5
50-54	0	0	2	2	1	4	0	0	9
55-59	0	0	0	0	0	0	0	0	0
60 ed oltre	0	0	0	0	0	0	0	0	0
<b>Totale</b>	<b>4</b>	<b>40</b>	<b>12</b>	<b>6</b>	<b>1</b>	<b>4</b>	<b>0</b>	<b>0</b>	<b>67</b>

LAVORATORI IMPEGNATI IN LAVORI SOCIALMENTE UTILI CHE FRUISCONO DI  
SUSSIDIO DI DISOCCUPAZIONE

Numero assicurati attivi per età e anzianità al 31.12.2003

## MARCHE

Età (anni)	Anzianità contributiva (anni)							Totale	
	Meno di 5	5-9	10-14	15-19	20-24	25-29	30-34		35 ed oltre
<i>MASCHI</i>									
15-19	0	0	0	0	0	0	0	0	0
20-24	0	0	0	0	0	0	0	0	0
25-29	0	3	0	0	0	0	0	0	3
30-34	0	0	0	0	0	0	0	0	0
35-39	0	0	1	0	1	0	0	0	2
40-44	0	1	1	0	0	0	0	0	2
45-49	0	0	0	0	0	0	0	0	0
50-54	0	0	0	0	0	0	0	0	0
55-59	0	0	0	0	0	0	0	0	0
60 ed oltre	0	0	0	0	0	0	0	0	0
<b>Totale</b>	<b>0</b>	<b>4</b>	<b>2</b>	<b>0</b>	<b>1</b>	<b>0</b>	<b>0</b>	<b>0</b>	<b>7</b>
<i>FEMMINE</i>									
15-19	0	0	0	0	0	0	0	0	0
20-24	0	0	0	0	0	0	0	0	0
25-29	0	0	0	0	0	0	0	0	0
30-34	0	1	0	0	0	0	0	0	1
35-39	0	1	0	0	0	0	0	0	1
40-44	0	1	1	0	0	0	0	0	2
45-49	0	0	0	0	0	1	0	0	1
50-54	0	0	0	1	0	0	1	0	2
55-59	0	0	0	0	0	0	0	0	0
60 ed oltre	0	0	0	0	0	0	0	0	0
<b>Totale</b>	<b>0</b>	<b>3</b>	<b>1</b>	<b>1</b>	<b>0</b>	<b>1</b>	<b>1</b>	<b>0</b>	<b>7</b>
<i>TOTALE</i>									
15-19	0	0	0	0	0	0	0	0	0
20-24	0	0	0	0	0	0	0	0	0
25-29	0	3	0	0	0	0	0	0	3
30-34	0	1	0	0	0	0	0	0	1
35-39	0	1	1	0	1	0	0	0	3
40-44	0	2	2	0	0	0	0	0	4
45-49	0	0	0	0	0	1	0	0	1
50-54	0	0	0	1	0	0	1	0	2
55-59	0	0	0	0	0	0	0	0	0
60 ed oltre	0	0	0	0	0	0	0	0	0
<b>Totale</b>	<b>0</b>	<b>7</b>	<b>3</b>	<b>1</b>	<b>1</b>	<b>1</b>	<b>1</b>	<b>0</b>	<b>14</b>

LAVORATORI IMPEGNATI IN LAVORI SOCIALMENTE UTILI CHE FRUISCONO DI  
SUSSIDIO DI DISOCCUPAZIONE

Numero assicurati attivi per età e anzianità al 31.12.2003

LAZIO

Età (anni)	Anzianità contributiva (anni)							Totale	
	Meno di 5	5-9	10-14	15-19	20-24	25-29	30-34		35 ed oltre
<i>MASCHI</i>									
15-19	0	0	0	0	0	0	0	0	0
20-24	0	2	0	0	0	0	0	0	2
25-29	1	68	2	0	0	0	0	0	71
30-34	0	112	20	1	0	0	0	0	133
35-39	1	108	63	35	5	0	0	0	212
40-44	1	94	78	63	39	15	1	0	291
45-49	1	40	55	47	41	78	23	3	288
50-54	0	14	28	28	34	69	27	4	204
55-59	0	6	11	14	20	31	12	2	96
60 ed oltre	0	1	2	6	1	1	0	0	11
<b>Totale</b>	<b>4</b>	<b>445</b>	<b>259</b>	<b>194</b>	<b>140</b>	<b>194</b>	<b>63</b>	<b>9</b>	<b>1.308</b>
<i>FEMMINE</i>									
15-19	0	0	0	0	0	0	0	0	0
20-24	0	1	0	0	0	0	0	0	1
25-29	2	98	0	0	0	0	0	0	100
30-34	6	277	21	1	1	0	0	0	306
35-39	5	401	61	15	8	0	0	0	490
40-44	3	383	114	53	40	12	0	0	605
45-49	3	250	82	75	73	61	22	0	566
50-54	2	75	37	31	51	61	22	2	281
55-59	0	21	15	3	2	1	0	1	43
60 ed oltre	1	10	2	1	0	0	0	0	14
<b>Totale</b>	<b>22</b>	<b>1.516</b>	<b>332</b>	<b>179</b>	<b>175</b>	<b>135</b>	<b>44</b>	<b>3</b>	<b>2.406</b>
<i>TOTALE</i>									
15-19	0	0	0	0	0	0	0	0	0
20-24	0	3	0	0	0	0	0	0	3
25-29	3	166	2	0	0	0	0	0	171
30-34	6	389	41	2	1	0	0	0	439
35-39	6	509	124	50	13	0	0	0	702
40-44	4	477	192	116	79	27	1	0	896
45-49	4	290	137	122	114	139	45	3	854
50-54	2	89	65	59	85	130	49	6	485
55-59	0	27	26	17	22	32	12	3	139
60 ed oltre	1	11	4	7	1	1	0	0	25
<b>Totale</b>	<b>26</b>	<b>1.961</b>	<b>591</b>	<b>373</b>	<b>315</b>	<b>329</b>	<b>107</b>	<b>12</b>	<b>3.714</b>

LAVORATORI IMPEGNATI IN LAVORI SOCIALMENTE UTILI CHE FRUISCONO DI  
SUSSIDIO DI DISOCCUPAZIONE

Numero assicurati attivi per età e anzianità al 31.12.2003

## ABRUZZO

Età (anni)	Anzianità contributiva (anni)							Totale	
	Meno di 5	5-9	10-14	15-19	20-24	25-29	30-34		35 ed oltre
<i>MASCHI</i>									
15-19	0	0	0	0	0	0	0	0	0
20-24	0	1	0	0	0	0	0	0	1
25-29	0	5	0	0	0	0	0	0	5
30-34	0	4	1	0	0	0	0	0	5
35-39	0	4	2	3	0	0	0	0	9
40-44	0	6	1	0	4	1	0	0	12
45-49	0	1	0	1	3	1	1	0	7
50-54	0	2	2	1	0	1	4	1	11
55-59	0	0	0	1	2	4	5	2	14
60 ed oltre	0	0	1	0	0	1	0	0	2
<b>Totale</b>	<b>0</b>	<b>23</b>	<b>7</b>	<b>6</b>	<b>9</b>	<b>8</b>	<b>10</b>	<b>3</b>	<b>66</b>
<i>FEMMINE</i>									
15-19	0	0	0	0	0	0	0	0	0
20-24	0	0	0	0	0	0	0	0	0
25-29	0	7	1	0	0	0	0	0	8
30-34	0	13	4	2	0	0	0	0	19
35-39	0	12	9	7	7	0	0	0	35
40-44	0	14	6	6	15	12	0	0	53
45-49	0	2	1	2	4	17	7	0	33
50-54	1	3	4	2	2	13	5	1	31
55-59	0	4	3	0	0	0	2	0	9
60 ed oltre	0	0	0	1	0	0	0	0	1
<b>Totale</b>	<b>1</b>	<b>55</b>	<b>28</b>	<b>20</b>	<b>28</b>	<b>42</b>	<b>14</b>	<b>1</b>	<b>189</b>
<i>TOTALE</i>									
15-19	0	0	0	0	0	0	0	0	0
20-24	0	1	0	0	0	0	0	0	1
25-29	0	12	1	0	0	0	0	0	13
30-34	0	17	5	2	0	0	0	0	24
35-39	0	16	11	10	7	0	0	0	44
40-44	0	20	7	6	19	13	0	0	65
45-49	0	3	1	3	7	18	8	0	40
50-54	1	5	6	3	2	14	9	2	42
55-59	0	4	3	1	2	4	7	2	23
60 ed oltre	0	0	1	1	0	1	0	0	3
<b>Totale</b>	<b>1</b>	<b>78</b>	<b>35</b>	<b>26</b>	<b>37</b>	<b>50</b>	<b>24</b>	<b>4</b>	<b>255</b>

LAVORATORI IMPEGNATI IN LAVORI SOCIALMENTE UTILI CHE FRUISCONO DI  
SUSSIDIO DI DISOCCUPAZIONE

Numero assicurati attivi per età e anzianità al 31.12.2003

MOLISE

Età (anni)	Anzianità contributiva (anni)							Totale	
	Meno di 5	5-9	10-14	15-19	20-24	25-29	30-34		35 ed oltre
<i>MASCHI</i>									
15-19	0	0	0	0	0	0	0	0	0
20-24	0	0	0	0	0	0	0	0	0
25-29	1	1	1	0	0	0	0	0	3
30-34	0	3	2	1	0	0	0	0	6
35-39	0	3	6	3	2	0	0	0	14
40-44	1	3	1	10	5	6	2	0	28
45-49	0	1	4	6	2	13	2	1	29
50-54	0	0	0	2	5	8	6	1	22
55-59	0	0	0	0	0	2	3	0	5
60 ed oltre	0	2	0	1	0	0	0	0	3
<b>Totale</b>	<b>2</b>	<b>13</b>	<b>14</b>	<b>23</b>	<b>14</b>	<b>29</b>	<b>13</b>	<b>2</b>	<b>110</b>
<i>FEMMINE</i>									
15-19	0	0	0	0	0	0	0	0	0
20-24	0	0	0	0	0	0	0	0	0
25-29	0	1	1	0	0	0	0	0	2
30-34	0	1	12	5	0	0	0	0	18
35-39	0	7	7	16	5	1	0	0	36
40-44	0	7	3	4	13	13	0	0	40
45-49	0	2	1	2	5	13	10	0	33
50-54	0	1	2	3	3	2	5	0	16
55-59	0	0	1	0	1	0	0	0	2
60 ed oltre	0	0	0	0	0	0	0	0	0
<b>Totale</b>	<b>0</b>	<b>19</b>	<b>27</b>	<b>30</b>	<b>27</b>	<b>29</b>	<b>15</b>	<b>0</b>	<b>147</b>
<i>TOTALE</i>									
15-19	0	0	0	0	0	0	0	0	0
20-24	0	0	0	0	0	0	0	0	0
25-29	1	2	2	0	0	0	0	0	5
30-34	0	4	14	6	0	0	0	0	24
35-39	0	10	13	19	7	1	0	0	50
40-44	1	10	4	14	18	19	2	0	68
45-49	0	3	5	8	7	26	12	1	62
50-54	0	1	2	5	8	10	11	1	38
55-59	0	0	1	0	1	2	3	0	7
60 ed oltre	0	2	0	1	0	0	0	0	3
<b>Totale</b>	<b>2</b>	<b>32</b>	<b>41</b>	<b>53</b>	<b>41</b>	<b>58</b>	<b>28</b>	<b>2</b>	<b>257</b>



**LAVORATORI IMPEGNATI IN LAVORI SOCIALMENTE UTILI CHE FRUISCONO DI  
SUSSIDIO DI DISOCCUPAZIONE**

**Numero assicurati attivi per età e anzianità al 31.12.2003**

**CAMPANIA**

Età (anni)	Anzianità contributiva (anni)							Totale	
	Meno di 5	5-9	10-14	15-19	20-24	25-29	30-34		35 ed oltre
<b>MASCHI</b>									
15-19	0	0	0	0	0	0	0	0	0
20-24	0	0	0	0	0	0	0	0	0
25-29	0	26	9	0	0	0	0	0	35
30-34	0	98	75	45	0	0	0	0	218
35-39	0	161	135	544	163	1	0	0	1.004
40-44	0	202	128	725	598	93	8	0	1.754
45-49	0	103	54	289	663	372	168	6	1.655
50-54	1	37	35	115	278	356	192	17	1.031
55-59	0	18	10	44	138	240	155	11	616
60 ed oltre	0	6	4	3	5	7	7	2	34
<b>Totale</b>	<b>1</b>	<b>651</b>	<b>450</b>	<b>1.765</b>	<b>1.845</b>	<b>1.069</b>	<b>530</b>	<b>36</b>	<b>6.347</b>
<b>FEMMINE</b>									
15-19	0	0	0	0	0	0	0	0	0
20-24	0	0	0	0	0	0	0	0	0
25-29	0	14	7	0	0	0	0	0	21
30-34	1	70	67	33	0	0	0	0	171
35-39	1	183	130	171	63	0	0	0	548
40-44	3	204	122	211	182	80	15	0	817
45-49	2	101	41	118	141	215	331	19	968
50-54	0	26	24	41	62	133	119	10	415
55-59	0	12	4	4	1	4	4	1	30
60 ed oltre	0	3	4	1	0	1	0	0	9
<b>Totale</b>	<b>7</b>	<b>613</b>	<b>399</b>	<b>579</b>	<b>449</b>	<b>433</b>	<b>469</b>	<b>30</b>	<b>2.979</b>
<b>TOTALE</b>									
15-19	0	0	0	0	0	0	0	0	0
20-24	0	0	0	0	0	0	0	0	0
25-29	0	40	16	0	0	0	0	0	56
30-34	1	168	142	78	0	0	0	0	389
35-39	1	344	265	715	226	1	0	0	1.552
40-44	3	406	250	936	780	173	23	0	2.571
45-49	2	204	95	407	804	587	499	25	2.623
50-54	1	63	59	156	340	489	311	27	1.446
55-59	0	30	14	48	139	244	159	12	646
60 ed oltre	0	9	8	4	5	8	7	2	43
<b>Totale</b>	<b>8</b>	<b>1.264</b>	<b>849</b>	<b>2.344</b>	<b>2.294</b>	<b>1.502</b>	<b>999</b>	<b>66</b>	<b>9.326</b>

**LAVORATORI IMPEGNATI IN LAVORI SOCIALMENTE UTILI CHE FRUISCONO DI  
SUSSIDIO DI DISOCCUPAZIONE**

**Numero assicurati attivi per età e anzianità al 31.12.2003**

**PUGLIA**

Età (anni)	Anzianità contributiva (anni)								Totale
	Meno di 5	5-9	10-14	15-19	20-24	25-29	30-34	35 ed oltre	
<i>MASCHI</i>									
15-19	0	0	0	0	0	0	0	0	0
20-24	0	0	0	0	0	0	0	0	0
25-29	0	13	0	0	0	0	0	0	13
30-34	0	67	16	9	1	0	0	0	93
35-39	0	75	36	79	43	2	0	0	235
40-44	0	77	40	79	159	50	2	0	407
45-49	0	36	52	42	110	129	43	2	414
50-54	0	28	22	28	59	106	92	18	353
55-59	0	13	16	18	51	67	86	70	321
60 ed oltre	0	7	2	3	4	3	1	2	22
<b>Totale</b>	<b>0</b>	<b>316</b>	<b>184</b>	<b>258</b>	<b>427</b>	<b>357</b>	<b>224</b>	<b>92</b>	<b>1.858</b>
<i>FEMMINE</i>									
15-19	0	0	0	0	0	0	0	0	0
20-24	0	1	0	0	0	0	0	0	1
25-29	0	28	4	0	0	0	0	0	32
30-34	2	56	12	16	3	0	0	0	89
35-39	1	67	15	48	41	0	0	0	172
40-44	3	78	15	19	63	24	1	0	203
45-49	0	46	13	12	23	42	80	0	216
50-54	0	8	1	4	5	17	13	1	49
55-59	0	6	5	1	1	1	2	0	16
60 ed oltre	0	0	1	0	0	0	0	0	1
<b>Totale</b>	<b>6</b>	<b>290</b>	<b>66</b>	<b>100</b>	<b>136</b>	<b>84</b>	<b>96</b>	<b>1</b>	<b>779</b>
<i>TOTALE</i>									
15-19	0	0	0	0	0	0	0	0	0
20-24	0	1	0	0	0	0	0	0	1
25-29	0	41	4	0	0	0	0	0	45
30-34	2	123	28	25	4	0	0	0	182
35-39	1	142	51	127	84	2	0	0	407
40-44	3	155	55	98	222	74	3	0	610
45-49	0	82	65	54	133	171	123	2	630
50-54	0	36	23	32	64	123	105	19	402
55-59	0	19	21	19	52	68	88	70	337
60 ed oltre	0	7	3	3	4	3	1	2	23
<b>Totale</b>	<b>6</b>	<b>606</b>	<b>250</b>	<b>358</b>	<b>563</b>	<b>441</b>	<b>320</b>	<b>93</b>	<b>2.637</b>

LAVORATORI IMPEGNATI IN LAVORI SOCIALMENTE UTILI CHE FRUISCONO DI  
SUSSIDIO DI DISOCCUPAZIONE

Numero assicurati attivi per età e anzianità al 31.12.2003

BASILICATA

Età (anni)	Anzianità contributiva (anni)							Totale	
	Meno di 5	5-9	10-14	15-19	20-24	25-29	30-34		35 ed oltre
<i>MASCHI</i>									
15-19	0	0	0	0	0	0	0	0	0
20-24	0	0	0	0	0	0	0	0	0
25-29	0	3	0	0	0	0	0	0	3
30-34	2	6	1	1	0	0	0	0	10
35-39	1	6	5	10	1	0	0	0	23
40-44	0	7	6	5	5	3	0	0	26
45-49	0	6	1	11	9	10	3	0	40
50-54	0	0	1	8	7	17	6	3	42
55-59	0	0	0	1	4	6	1	1	13
60 ed oltre	0	0	0	0	0	0	2	0	2
<b>Totale</b>	<b>3</b>	<b>28</b>	<b>14</b>	<b>36</b>	<b>26</b>	<b>36</b>	<b>12</b>	<b>4</b>	<b>159</b>
<i>FEMMINE</i>									
15-19	0	0	0	0	0	0	0	0	0
20-24	0	0	0	0	0	0	0	0	0
25-29	3	9	0	0	0	0	0	0	12
30-34	12	26	1	1	0	0	0	0	40
35-39	9	40	9	1	0	0	0	0	59
40-44	6	17	3	0	1	2	0	0	29
45-49	2	13	1	0	0	4	4	0	24
50-54	0	3	1	0	3	1	1	0	9
55-59	0	1	0	0	0	0	0	1	2
60 ed oltre	0	1	0	0	0	0	0	0	1
<b>Totale</b>	<b>32</b>	<b>110</b>	<b>15</b>	<b>2</b>	<b>4</b>	<b>7</b>	<b>5</b>	<b>1</b>	<b>176</b>
<i>TOTALE</i>									
15-19	0	0	0	0	0	0	0	0	0
20-24	0	0	0	0	0	0	0	0	0
25-29	3	12	0	0	0	0	0	0	15
30-34	14	32	2	2	0	0	0	0	50
35-39	10	46	14	11	1	0	0	0	82
40-44	6	24	9	5	6	5	0	0	55
45-49	2	19	2	11	9	14	7	0	64
50-54	0	3	2	8	10	18	7	3	51
55-59	0	1	0	1	4	6	1	2	15
60 ed oltre	0	1	0	0	0	0	2	0	3
<b>Totale</b>	<b>35</b>	<b>138</b>	<b>29</b>	<b>38</b>	<b>30</b>	<b>43</b>	<b>17</b>	<b>5</b>	<b>335</b>

LAVORATORI IMPEGNATI IN LAVORI SOCIALMENTE UTILI CHE FRUISCONO DI  
SUSSIDIO DI DISOCCUPAZIONE

Numero assicurati attivi per età e anzianità al 31.12.2003

CALABRIA

Età (anni)	Anzianità contributiva (anni)								Totale
	Meno di 5	5-9	10-14	15-19	20-24	25-29	30-34	35 ed oltre	
<i>MASCHI</i>									
15-19	0	0	0	0	0	0	0	0	0
20-24	0	1	0	0	0	0	0	0	1
25-29	0	85	6	0	0	0	0	0	91
30-34	1	230	47	13	0	0	0	0	291
35-39	2	397	163	125	29	1	0	0	717
40-44	0	309	155	181	128	31	1	0	805
45-49	0	135	132	114	155	118	28	0	682
50-54	1	46	54	74	93	159	50	2	479
55-59	1	13	30	34	58	76	41	10	263
60 ed oltre	0	4	15	7	8	3	3	1	41
<b>Totale</b>	<b>5</b>	<b>1.220</b>	<b>602</b>	<b>548</b>	<b>471</b>	<b>388</b>	<b>123</b>	<b>13</b>	<b>3.370</b>
<i>FEMMINE</i>									
15-19	0	0	0	0	0	0	0	0	0
20-24	0	0	0	0	0	0	0	0	0
25-29	0	54	2	0	0	0	0	0	56
30-34	4	169	19	0	0	0	0	0	192
35-39	4	269	47	25	6	1	0	0	352
40-44	1	290	62	36	29	14	1	0	433
45-49	0	117	29	21	17	40	13	1	238
50-54	0	24	13	6	11	17	5	4	80
55-59	0	6	0	0	0	0	0	0	6
60 ed oltre	0	1	1	0	0	0	0	0	2
<b>Totale</b>	<b>9</b>	<b>930</b>	<b>173</b>	<b>88</b>	<b>63</b>	<b>72</b>	<b>19</b>	<b>5</b>	<b>1.359</b>
<i>TOTALE</i>									
15-19	0	0	0	0	0	0	0	0	0
20-24	0	1	0	0	0	0	0	0	1
25-29	0	139	8	0	0	0	0	0	147
30-34	5	399	66	13	0	0	0	0	483
35-39	6	666	210	150	35	2	0	0	1.069
40-44	1	599	217	217	157	45	2	0	1.238
45-49	0	252	161	135	172	158	41	1	920
50-54	1	70	67	80	104	176	55	6	559
55-59	1	19	30	34	58	76	41	10	269
60 ed oltre	0	5	16	7	8	3	3	1	43
<b>Totale</b>	<b>14</b>	<b>2.150</b>	<b>775</b>	<b>636</b>	<b>534</b>	<b>460</b>	<b>142</b>	<b>18</b>	<b>4.729</b>

LAVORATORI IMPEGNATI IN LAVORI SOCIALMENTE UTILI CHE FRUISCONO DI  
SUSSIDIO DI DISOCCUPAZIONE

Numero assicurati attivi per età e anzianità al 31.12.2003

SICILIA

Età (anni)	Anzianità contributiva (anni)							Totale	
	Meno di 5	5-9	10-14	15-19	20-24	25-29	30-34		35 ed oltre
<i>MASCHI</i>									
15-19	0	0	0	0	0	0	0	0	0
20-24	9	9	0	0	0	0	0	0	18
25-29	589	247	7	0	0	0	0	0	843
30-34	490	1.946	314	17	0	0	0	0	2.767
35-39	108	2.430	603	123	16	4	0	0	3.284
40-44	6	756	392	181	74	17	1	0	1.427
45-49	2	128	186	151	101	76	25	2	671
50-54	1	59	71	66	110	73	36	9	425
55-59	0	21	32	47	55	72	24	10	261
60 ed oltre	0	5	6	17	18	11	7	4	68
<b>Totale</b>	<b>1.205</b>	<b>5.601</b>	<b>1.611</b>	<b>602</b>	<b>374</b>	<b>253</b>	<b>93</b>	<b>25</b>	<b>9.764</b>
<i>FEMMINE</i>									
15-19	0	0	0	0	0	0	0	0	0
20-24	22	4	0	0	0	0	0	0	26
25-29	1.290	319	7	0	0	0	0	0	1.616
30-34	1.614	3.249	114	7	0	0	0	0	4.984
35-39	676	6.354	338	49	8	1	0	0	7.426
40-44	20	2.516	327	74	38	11	0	0	2.986
45-49	21	348	157	51	36	30	10	0	653
50-54	10	125	43	23	20	26	17	14	278
55-59	0	24	11	6	8	10	11	10	80
60 ed oltre	0	15	2	0	0	1	0	0	18
<b>Totale</b>	<b>3.653</b>	<b>12.954</b>	<b>999</b>	<b>210</b>	<b>110</b>	<b>79</b>	<b>38</b>	<b>24</b>	<b>18.067</b>
<i>TOTALE</i>									
15-19	0	0	0	0	0	0	0	0	0
20-24	31	13	0	0	0	0	0	0	44
25-29	1.879	566	14	0	0	0	0	0	2.459
30-34	2.104	5.195	428	24	0	0	0	0	7.751
35-39	784	8.784	941	172	24	5	0	0	10.710
40-44	26	3.272	719	255	112	28	1	0	4.413
45-49	23	476	343	202	137	106	35	2	1.324
50-54	11	184	114	89	130	99	53	23	703
55-59	0	45	43	53	63	82	35	20	341
60 ed oltre	0	20	8	17	18	12	7	4	86
<b>Totale</b>	<b>4.858</b>	<b>18.555</b>	<b>2.610</b>	<b>812</b>	<b>484</b>	<b>332</b>	<b>131</b>	<b>49</b>	<b>27.831</b>

LAVORATORI IMPEGNATI IN LAVORI SOCIALMENTE UTILI CHE FRUISCONO DI  
SUSSIDIO DI DISOCCUPAZIONE

Numero assicurati attivi per età e anzianità al 31.12.2003

SARDEGNA

Età (anni)	Anzianità contributiva (anni)							Totale	
	Meno di 5	5-9	10-14	15-19	20-24	25-29	30-34		35 ed oltre
<i>MASCHI</i>									
15-19	0	0	0	0	0	0	0	0	0
20-24	0	0	0	0	0	0	0	0	0
25-29	0	5	4	0	0	0	0	0	9
30-34	0	14	32	6	0	0	0	0	52
35-39	0	22	44	47	17	0	0	0	130
40-44	0	16	28	73	87	12	1	0	217
45-49	0	9	16	45	101	97	31	0	299
50-54	0	3	7	22	30	79	43	0	184
55-59	0	1	6	9	21	32	33	3	105
60 ed oltre	0	2	1	1	1	1	3	0	9
<b>Totale</b>	<b>0</b>	<b>72</b>	<b>138</b>	<b>203</b>	<b>257</b>	<b>221</b>	<b>111</b>	<b>3</b>	<b>1.005</b>
<i>FEMMINE</i>									
15-19	0	0	0	0	0	0	0	0	0
20-24	0	0	0	0	0	0	0	0	0
25-29	0	0	0	0	0	0	0	0	0
30-34	0	3	7	0	0	0	0	0	10
35-39	1	20	9	6	2	0	0	0	38
40-44	0	18	9	16	9	2	0	0	54
45-49	0	8	11	16	20	9	7	0	71
50-54	0	0	2	9	27	12	5	0	55
55-59	0	2	0	0	1	1	1	0	5
60 ed oltre	0	2	0	0	0	0	0	0	2
<b>Totale</b>	<b>1</b>	<b>53</b>	<b>38</b>	<b>47</b>	<b>59</b>	<b>24</b>	<b>13</b>	<b>0</b>	<b>235</b>
<i>TOTALE</i>									
15-19	0	0	0	0	0	0	0	0	0
20-24	0	0	0	0	0	0	0	0	0
25-29	0	5	4	0	0	0	0	0	9
30-34	0	17	39	6	0	0	0	0	62
35-39	1	42	53	53	19	0	0	0	168
40-44	0	34	37	89	96	14	1	0	271
45-49	0	17	27	61	121	106	38	0	370
50-54	0	3	9	31	57	91	48	0	239
55-59	0	3	6	9	22	33	34	3	110
60 ed oltre	0	4	1	1	1	1	3	0	11
<b>Totale</b>	<b>1</b>	<b>125</b>	<b>176</b>	<b>250</b>	<b>316</b>	<b>245</b>	<b>124</b>	<b>3</b>	<b>1.240</b>







LAVORATORI IMPEGNATI IN LAVORI SOCIALMENTE UTILI CHE FRUISCONO DI  
SUSSIDIO DI DISOCCUPAZIONE

Numero assicurati attivi per età e anzianità al 31.12.2003

## LOMBARDIA

## QUADRI

Età (anni)	Anzianità contributiva (anni)							Totale	
	Meno di 5	5-9	10-14	15-19	20-24	25-29	30-34		35 ed oltre
<i>MASCHI</i>									
15-19	0	0	0	0	0	0	0	0	0
20-24	0	0	0	0	0	0	0	0	0
25-29	0	0	0	0	0	0	0	0	0
30-34	0	0	0	0	0	0	0	0	0
35-39	0	0	0	0	0	0	0	0	0
40-44	0	0	0	0	0	0	0	0	0
45-49	0	0	0	0	0	0	0	0	0
50-54	0	0	0	0	0	0	0	0	0
55-59	0	0	0	0	0	0	0	0	0
60 ed oltre	0	0	0	0	0	0	0	0	0
<b>Totale</b>	<b>0</b>	<b>0</b>	<b>0</b>	<b>0</b>	<b>0</b>	<b>0</b>	<b>0</b>	<b>0</b>	<b>0</b>
<i>FEMMINE</i>									
15-19	0	0	0	0	0	0	0	0	0
20-24	0	0	0	0	0	0	0	0	0
25-29	0	0	0	0	0	0	0	0	0
30-34	0	0	0	0	0	0	0	0	0
35-39	0	0	0	0	0	0	0	0	0
40-44	0	0	0	0	0	0	0	0	0
45-49	0	0	0	0	0	0	0	0	0
50-54	0	0	0	0	0	0	0	1	1
55-59	0	0	0	0	0	0	0	0	0
60 ed oltre	0	0	0	0	0	0	0	0	0
<b>Totale</b>	<b>0</b>	<b>0</b>	<b>0</b>	<b>0</b>	<b>0</b>	<b>0</b>	<b>0</b>	<b>1</b>	<b>1</b>
<i>TOTALE</i>									
15-19	0	0	0	0	0	0	0	0	0
20-24	0	0	0	0	0	0	0	0	0
25-29	0	0	0	0	0	0	0	0	0
30-34	0	0	0	0	0	0	0	0	0
35-39	0	0	0	0	0	0	0	0	0
40-44	0	0	0	0	0	0	0	0	0
45-49	0	0	0	0	0	0	0	0	0
50-54	0	0	0	0	0	0	0	1	1
55-59	0	0	0	0	0	0	0	0	0
60 ed oltre	0	0	0	0	0	0	0	0	0
<b>Totale</b>	<b>0</b>	<b>0</b>	<b>0</b>	<b>0</b>	<b>0</b>	<b>0</b>	<b>0</b>	<b>1</b>	<b>1</b>







**LAVORATORI CHE FRUISCONO DELL'INDENNITA' DI MOBILITA'****Numero assicurati attivi per età e anzianità al 31.12.2003****FRIULI VENEZIA GIULIA****QUADRI**

Età (anni)	Anzianità contributiva (anni)								Totale
	Meno di 5	5-9	10-14	15-19	20-24	25-29	30-34	35 ed oltre	
<b>MASCHI</b>									
15-19	0	0	0	0	0	0	0	0	0
20-24	0	0	0	0	0	0	0	0	0
25-29	0	0	0	0	0	0	0	0	0
30-34	0	0	0	0	0	0	0	0	0
35-39	0	0	0	0	0	0	0	0	0
40-44	0	0	1	0	2	0	0	0	3
45-49	0	0	0	0	0	0	1	0	1
50-54	0	0	0	0	0	0	4	2	6
55-59	0	0	0	0	0	0	3	16	19
60 ed oltre	0	0	0	0	0	0	0	3	3
<b>Totale</b>	<b>0</b>	<b>0</b>	<b>1</b>	<b>0</b>	<b>2</b>	<b>0</b>	<b>8</b>	<b>21</b>	<b>32</b>
<b>FEMMINE</b>									
15-19	0	0	0	0	0	0	0	0	0
20-24	0	0	0	0	0	0	0	0	0
25-29	0	0	0	0	0	0	0	0	0
30-34	0	0	0	0	0	0	0	0	0
35-39	0	0	0	1	0	0	0	0	1
40-44	0	0	0	0	0	0	0	0	0
45-49	0	0	0	0	0	1	0	0	1
50-54	0	0	0	0	0	0	0	0	0
55-59	0	0	0	0	0	0	0	0	0
60 ed oltre	0	0	0	0	0	0	0	0	0
<b>Totale</b>	<b>0</b>	<b>0</b>	<b>0</b>	<b>1</b>	<b>0</b>	<b>1</b>	<b>0</b>	<b>0</b>	<b>2</b>
<b>TOTALE</b>									
15-19	0	0	0	0	0	0	0	0	0
20-24	0	0	0	0	0	0	0	0	0
25-29	0	0	0	0	0	0	0	0	0
30-34	0	0	0	0	0	0	0	0	0
35-39	0	0	0	1	0	0	0	0	1
40-44	0	0	1	0	2	0	0	0	3
45-49	0	0	0	0	0	1	1	0	2
50-54	0	0	0	0	0	0	4	2	6
55-59	0	0	0	0	0	0	3	16	19
60 ed oltre	0	0	0	0	0	0	0	3	3
<b>Totale</b>	<b>0</b>	<b>0</b>	<b>1</b>	<b>1</b>	<b>2</b>	<b>1</b>	<b>8</b>	<b>21</b>	<b>34</b>









LAVORATORI IMPEGNATI IN LAVORI SOCIALMENTE UTILI CHE FRUISCONO DI  
SUSSIDIO DI DISOCCUPAZIONE

Numero assicurati attivi per età e anzianità al 31.12.2003

## MARCHE

## QUADRI

Età (anni)	Anzianità contributiva (anni)								Totale
	Meno di 5	5-9	10-14	15-19	20-24	25-29	30-34	35 ed oltre	
<i>MASCHI</i>									
15-19	0	0	0	0	0	0	0	0	0
20-24	0	0	0	0	0	0	0	0	0
25-29	0	0	0	0	0	0	0	0	0
30-34	0	0	0	0	0	0	0	0	0
35-39	0	0	0	0	0	0	0	0	0
40-44	0	0	0	0	0	0	0	0	0
45-49	0	0	0	0	0	0	0	0	0
50-54	0	0	0	0	0	0	0	0	0
55-59	0	0	0	0	0	0	0	0	0
60 ed oltre	0	0	0	0	0	0	0	0	0
Totale	0	0	0	0	0	0	0	0	0
<i>FEMMINE</i>									
15-19	0	0	0	0	0	0	0	0	0
20-24	0	0	0	0	0	0	0	0	0
25-29	0	0	0	0	0	0	0	0	0
30-34	0	0	0	0	0	0	0	0	0
35-39	0	0	0	0	0	0	0	0	0
40-44	0	0	0	0	0	0	0	0	0
45-49	0	0	0	0	0	0	0	0	0
50-54	0	0	0	0	0	0	0	0	0
55-59	0	0	0	0	0	0	0	0	0
60 ed oltre	0	0	0	0	0	0	0	0	0
Totale	0	0	0	0	0	0	0	0	0
<i>TOTALE</i>									
15-19	0	0	0	0	0	0	0	0	0
20-24	0	0	0	0	0	0	0	0	0
25-29	0	0	0	0	0	0	0	0	0
30-34	0	0	0	0	0	0	0	0	0
35-39	0	0	0	0	0	0	0	0	0
40-44	0	0	0	0	0	0	0	0	0
45-49	0	0	0	0	0	0	0	0	0
50-54	0	0	0	0	0	0	0	0	0
55-59	0	0	0	0	0	0	0	0	0
60 ed oltre	0	0	0	0	0	0	0	0	0
Totale	0	0	0	0	0	0	0	0	0









LAVORATORI IMPEGNATI IN LAVORI SOCIALMENTE UTILI CHE FRUISCONO DI  
SUSSIDIO DI DISOCCUPAZIONE

Numero assicurati attivi per età e anzianità al 31.12.2003

## PUGLIA

## QUADRI

Età (anni)	Anzianità contributiva (anni)							Totale	
	Meno di 5	5-9	10-14	15-19	20-24	25-29	30-34		35 ed oltre
<i>MASCHI</i>									
15-19	0	0	0	0	0	0	0	0	0
20-24	0	0	0	0	0	0	0	0	0
25-29	0	0	0	0	0	0	0	0	0
30-34	0	0	0	0	0	0	0	0	0
35-39	0	0	0	0	1	0	0	0	1
40-44	0	0	0	0	3	0	0	0	3
45-49	0	0	0	0	1	0	1	0	2
50-54	0	0	0	0	0	3	1	0	4
55-59	0	0	0	0	0	1	1	0	2
60 ed oltre	0	0	0	0	0	0	0	0	0
<b>Totale</b>	<b>0</b>	<b>0</b>	<b>0</b>	<b>0</b>	<b>5</b>	<b>4</b>	<b>3</b>	<b>0</b>	<b>12</b>
<i>FEMMINE</i>									
15-19	0	0	0	0	0	0	0	0	0
20-24	0	0	0	0	0	0	0	0	0
25-29	0	0	0	0	0	0	0	0	0
30-34	0	0	0	0	0	0	0	0	0
35-39	0	0	0	0	0	0	0	0	0
40-44	0	0	0	0	0	0	0	0	0
45-49	0	0	0	0	0	0	0	0	0
50-54	0	0	0	0	0	0	0	0	0
55-59	0	0	0	0	0	0	0	0	0
60 ed oltre	0	0	0	0	0	0	0	0	0
<b>Totale</b>	<b>0</b>	<b>0</b>	<b>0</b>	<b>0</b>	<b>0</b>	<b>0</b>	<b>0</b>	<b>0</b>	<b>0</b>
<i>TOTALE</i>									
15-19	0	0	0	0	0	0	0	0	0
20-24	0	0	0	0	0	0	0	0	0
25-29	0	0	0	0	0	0	0	0	0
30-34	0	0	0	0	0	0	0	0	0
35-39	0	0	0	0	1	0	0	0	1
40-44	0	0	0	0	3	0	0	0	3
45-49	0	0	0	0	1	0	1	0	2
50-54	0	0	0	0	0	3	1	0	4
55-59	0	0	0	0	0	1	1	0	2
60 ed oltre	0	0	0	0	0	0	0	0	0
<b>Totale</b>	<b>0</b>	<b>0</b>	<b>0</b>	<b>0</b>	<b>5</b>	<b>4</b>	<b>3</b>	<b>0</b>	<b>12</b>



LAVORATORI IMPEGNATI IN LAVORI SOCIALMENTE UTILI CHE FRUISCONO DI  
SUSSIDIO DI DISOCCUPAZIONE

Numero assicurati attivi per età e anzianità al 31.12.2003

## CALABRIA

## QUADRI

Età (anni)	Anzianità contributiva (anni)							Totale	
	Meno di 5	5-9	10-14	15-19	20-24	25-29	30-34		35 ed oltre
<i>MASCHI</i>									
15-19	0	0	0	0	0	0	0	0	0
20-24	0	0	0	0	0	0	0	0	0
25-29	0	0	0	0	0	0	0	0	0
30-34	0	0	0	0	0	0	0	0	0
35-39	0	0	0	0	0	0	0	0	0
40-44	0	0	0	0	0	0	0	0	0
45-49	0	0	0	0	0	0	0	0	0
50-54	0	0	0	0	0	0	0	0	0
55-59	0	0	0	0	0	0	0	0	0
60 ed oltre	0	0	0	0	0	0	0	0	0
<b>Totale</b>	0	0	0	0	0	0	0	0	0
<i>FEMMINE</i>									
15-19	0	0	0	0	0	0	0	0	0
20-24	0	0	0	0	0	0	0	0	0
25-29	0	0	0	0	0	0	0	0	0
30-34	0	0	0	0	0	0	0	0	0
35-39	0	0	1	0	0	0	0	0	1
40-44	0	0	0	0	0	0	0	0	0
45-49	0	0	0	0	0	0	0	0	0
50-54	0	0	0	0	0	0	0	0	0
55-59	0	0	0	0	0	0	0	0	0
60 ed oltre	0	0	0	0	0	0	0	0	0
<b>Totale</b>	0	0	1	0	0	0	0	0	1
<i>TOTALE</i>									
15-19	0	0	0	0	0	0	0	0	0
20-24	0	0	0	0	0	0	0	0	0
25-29	0	0	0	0	0	0	0	0	0
30-34	0	0	0	0	0	0	0	0	0
35-39	0	0	1	0	0	0	0	0	1
40-44	0	0	0	0	0	0	0	0	0
45-49	0	0	0	0	0	0	0	0	0
50-54	0	0	0	0	0	0	0	0	0
55-59	0	0	0	0	0	0	0	0	0
60 ed oltre	0	0	0	0	0	0	0	0	0
<b>Totale</b>	0	0	1	0	0	0	0	0	1





LAVORATORI IMPEGNATI IN LAVORI SOCIALMENTE UTILI CHE FRUISCONO DI  
SUSSIDIO DI DISOCCUPAZIONE

Numero assicurati attivi per età e anzianità al 31.12.2003

## SARDEGNA

## QUADRI

Età (anni)	Anzianità contributiva (anni)								Totale
	Meno di 5	5-9	10-14	15-19	20-24	25-29	30-34	35 ed oltre	
<i>MASCHI</i>									
15-19	0	0	0	0	0	0	0	0	0
20-24	0	0	0	0	0	0	0	0	0
25-29	0	0	2	0	0	0	0	0	2
30-34	0	0	5	0	0	0	0	0	5
35-39	0	0	5	5	1	0	0	0	11
40-44	0	0	1	8	5	1	0	0	15
45-49	0	0	1	2	3	10	5	0	21
50-54	0	0	1	1	2	1	2	0	7
55-59	0	0	0	0	1	0	1	0	2
60 ed oltre	0	0	0	0	0	0	0	0	0
<b>Totale</b>	<b>0</b>	<b>0</b>	<b>15</b>	<b>16</b>	<b>12</b>	<b>12</b>	<b>8</b>	<b>0</b>	<b>63</b>
<i>FEMMINE</i>									
15-19	0	0	0	0	0	0	0	0	0
20-24	0	0	0	0	0	0	0	0	0
25-29	0	0	0	0	0	0	0	0	0
30-34	0	0	2	0	0	0	0	0	2
35-39	0	0	1	0	0	0	0	0	1
40-44	0	0	0	0	0	0	0	0	0
45-49	0	0	0	0	0	0	0	0	0
50-54	0	0	0	0	0	0	0	0	0
55-59	0	0	0	0	0	0	0	0	0
60 ed oltre	0	0	0	0	0	0	0	0	0
<b>Totale</b>	<b>0</b>	<b>0</b>	<b>3</b>	<b>0</b>	<b>0</b>	<b>0</b>	<b>0</b>	<b>0</b>	<b>3</b>
<i>TOTALE</i>									
15-19	0	0	0	0	0	0	0	0	0
20-24	0	0	0	0	0	0	0	0	0
25-29	0	0	2	0	0	0	0	0	2
30-34	0	0	7	0	0	0	0	0	7
35-39	0	0	6	5	1	0	0	0	12
40-44	0	0	1	8	5	1	0	0	15
45-49	0	0	1	2	3	10	5	0	21
50-54	0	0	1	1	2	1	2	0	7
55-59	0	0	0	0	1	0	1	0	2
60 ed oltre	0	0	0	0	0	0	0	0	0
<b>Totale</b>	<b>0</b>	<b>0</b>	<b>18</b>	<b>16</b>	<b>12</b>	<b>12</b>	<b>8</b>	<b>0</b>	<b>66</b>

LAVORATORI IMPEGNATI IN LAVORI SOCIALMENTE UTILI CHE FRUISCONO DI  
SUSSIDIO DI DISOCCUPAZIONE

Numero assicurati attivi per età e anzianità al 31.12.2003

PIEMONTE

IMPIEGATI

Età (anni)	Anzianità contributiva (anni)							Totale	
	Meno di 5	5-9	10-14	15-19	20-24	25-29	30-34		35 ed oltre
<i>MASCHI</i>									
15-19	0	0	0	0	0	0	0	0	0
20-24	0	0	0	0	0	0	0	0	0
25-29	0	0	0	0	0	0	0	0	0
30-34	0	0	0	0	0	0	0	0	0
35-39	0	2	0	0	0	0	0	0	2
40-44	0	1	0	0	0	0	0	0	1
45-49	0	0	0	0	0	1	0	0	1
50-54	0	0	0	1	0	0	0	0	1
55-59	0	0	0	0	0	1	0	0	1
60 ed oltre	0	0	0	0	0	0	0	0	0
<b>Totale</b>	<b>0</b>	<b>3</b>	<b>0</b>	<b>1</b>	<b>0</b>	<b>2</b>	<b>0</b>	<b>0</b>	<b>6</b>
<i>FEMMINE</i>									
15-19	0	0	0	0	0	0	0	0	0
20-24	1	0	0	0	0	0	0	0	1
25-29	1	5	0	0	0	0	0	0	6
30-34	0	5	1	0	0	0	0	0	6
35-39	0	5	1	1	0	0	0	0	7
40-44	0	6	2	0	0	1	0	0	9
45-49	0	2	0	2	2	0	1	0	7
50-54	0	1	0	0	0	1	1	0	3
55-59	0	0	1	0	0	0	0	0	1
60 ed oltre	0	0	0	0	0	0	0	0	0
<b>Totale</b>	<b>2</b>	<b>24</b>	<b>5</b>	<b>3</b>	<b>2</b>	<b>2</b>	<b>2</b>	<b>0</b>	<b>40</b>
<i>TOTALE</i>									
15-19	0	0	0	0	0	0	0	0	0
20-24	1	0	0	0	0	0	0	0	1
25-29	1	5	0	0	0	0	0	0	6
30-34	0	5	1	0	0	0	0	0	6
35-39	0	7	1	1	0	0	0	0	9
40-44	0	7	2	0	0	1	0	0	10
45-49	0	2	0	2	2	1	1	0	8
50-54	0	1	0	1	0	1	1	0	4
55-59	0	0	1	0	0	1	0	0	2
60 ed oltre	0	0	0	0	0	0	0	0	0
<b>Totale</b>	<b>2</b>	<b>27</b>	<b>5</b>	<b>4</b>	<b>2</b>	<b>4</b>	<b>2</b>	<b>0</b>	<b>46</b>













LAVORATORI IMPEGNATI IN LAVORI SOCIALMENTE UTILI CHE FRUISCONO DI  
SUSSIDIO DI DISOCCUPAZIONE

Numero assicurati attivi per età e anzianità al 31.12.2003

## FRIULI VENEZIA GIULIA

## IMPIEGATI

Età (anni)	Anzianità contributiva (anni)							Totale	
	Meno di 5	5-9	10-14	15-19	20-24	25-29	30-34		35 ed oltre
<i>MASCHI</i>									
15-19	0	0	0	0	0	0	0	0	0
20-24	0	0	0	0	0	0	0	0	0
25-29	0	0	0	0	0	0	0	0	0
30-34	0	0	0	0	0	0	0	0	0
35-39	0	0	0	0	0	0	0	0	0
40-44	0	0	0	0	0	0	0	0	0
45-49	0	0	0	0	0	0	0	0	0
50-54	0	0	0	0	0	0	0	0	0
55-59	0	0	0	0	0	0	0	0	0
60 ed oltre	0	0	0	0	0	0	0	0	0
<b>Totale</b>	<b>0</b>	<b>0</b>	<b>0</b>	<b>0</b>	<b>0</b>	<b>0</b>	<b>0</b>	<b>0</b>	<b>0</b>
<i>FEMMINE</i>									
15-19	0	0	0	0	0	0	0	0	0
20-24	0	0	0	0	0	0	0	0	0
25-29	0	0	0	0	0	0	0	0	0
30-34	0	0	0	0	0	0	0	0	0
35-39	0	0	0	0	0	0	0	0	0
40-44	0	0	0	0	0	0	0	0	0
45-49	0	0	0	0	0	0	0	0	0
50-54	0	0	0	0	0	0	0	0	0
55-59	0	0	0	0	0	0	0	0	0
60 ed oltre	0	0	0	0	0	0	0	0	0
<b>Totale</b>	<b>0</b>	<b>0</b>	<b>0</b>	<b>0</b>	<b>0</b>	<b>0</b>	<b>0</b>	<b>0</b>	<b>0</b>
<i>TOTALE</i>									
15-19	0	0	0	0	0	0	0	0	0
20-24	0	0	0	0	0	0	0	0	0
25-29	0	0	0	0	0	0	0	0	0
30-34	0	0	0	0	0	0	0	0	0
35-39	0	0	0	0	0	0	0	0	0
40-44	0	0	0	0	0	0	0	0	0
45-49	0	0	0	0	0	0	0	0	0
50-54	0	0	0	0	0	0	0	0	0
55-59	0	0	0	0	0	0	0	0	0
60 ed oltre	0	0	0	0	0	0	0	0	0
<b>Totale</b>	<b>0</b>	<b>0</b>	<b>0</b>	<b>0</b>	<b>0</b>	<b>0</b>	<b>0</b>	<b>0</b>	<b>0</b>

LAVORATORI IMPEGNATI IN LAVORI SOCIALMENTE UTILI CHE FRUISCONO DI  
SUSSIDIO DI DISOCCUPAZIONE

Numero assicurati attivi per età e anzianità al 31.12.2003

## EMILIA ROMAGNA

## IMPIEGATI

Età (anni)	Anzianità contributiva (anni)							Totale	
	Meno di 5	5-9	10-14	15-19	20-24	25-29	30-34		35 ed oltre
<i>MASCHI</i>									
15-19	0	0	0	0	0	0	0	0	0
20-24	0	0	0	0	0	0	0	0	0
25-29	0	0	0	0	0	0	0	0	0
30-34	0	0	0	0	0	0	0	0	0
35-39	0	0	0	0	0	0	0	0	0
40-44	0	0	0	0	0	0	0	0	0
45-49	0	0	0	0	0	0	0	0	0
50-54	0	0	0	0	0	0	0	0	0
55-59	0	0	0	0	0	0	0	0	0
60 ed oltre	0	0	0	0	0	0	0	0	0
Totale	0	0	0	0	0	0	0	0	0
<i>FEMMINE</i>									
15-19	0	0	0	0	0	0	0	0	0
20-24	0	0	0	0	0	0	0	0	0
25-29	0	0	0	0	0	0	0	0	0
30-34	0	0	0	0	0	0	0	0	0
35-39	0	0	0	0	0	0	0	0	0
40-44	0	0	0	0	0	0	0	0	0
45-49	0	0	0	0	0	0	0	0	0
50-54	0	0	0	0	0	1	0	0	1
55-59	0	0	0	0	0	0	0	0	0
60 ed oltre	0	0	0	0	0	0	0	0	0
Totale	0	0	0	0	0	1	0	0	1
<i>TOTALE</i>									
15-19	0	0	0	0	0	0	0	0	0
20-24	0	0	0	0	0	0	0	0	0
25-29	0	0	0	0	0	0	0	0	0
30-34	0	0	0	0	0	0	0	0	0
35-39	0	0	0	0	0	0	0	0	0
40-44	0	0	0	0	0	0	0	0	0
45-49	0	0	0	0	0	0	0	0	0
50-54	0	0	0	0	0	1	0	0	1
55-59	0	0	0	0	0	0	0	0	0
60 ed oltre	0	0	0	0	0	0	0	0	0
Totale	0	0	0	0	0	1	0	0	1

LAVORATORI IMPEGNATI IN LAVORI SOCIALMENTE UTILI CHE FRUISCONO DI  
SUSSIDIO DI DISOCCUPAZIONE

Numero assicurati attivi per età e anzianità al 31.12.2003

## TOSCANA

## IMPIEGATI

Età (anni)	Anzianità contributiva (anni)							Totale	
	Meno di 5	5-9	10-14	15-19	20-24	25-29	30-34		35 ed oltre
<i>MASCHI</i>									
15-19	0	0	0	0	0	0	0	0	0
20-24	0	0	0	0	0	0	0	0	0
25-29	0	0	0	0	0	0	0	0	0
30-34	0	1	0	0	0	0	0	0	1
35-39	0	0	0	0	0	0	0	0	0
40-44	0	0	0	0	0	0	0	0	0
45-49	0	0	0	0	0	0	0	0	0
50-54	0	0	0	0	0	1	0	0	1
55-59	0	0	0	0	0	0	0	0	0
60 ed oltre	0	0	0	0	0	0	0	0	0
<b>Totale</b>	<b>0</b>	<b>1</b>	<b>0</b>	<b>0</b>	<b>0</b>	<b>1</b>	<b>0</b>	<b>0</b>	<b>2</b>
<i>FEMMINE</i>									
15-19	0	0	0	0	0	0	0	0	0
20-24	0	0	0	0	0	0	0	0	0
25-29	0	0	0	0	0	0	0	0	0
30-34	0	8	0	0	0	0	0	0	8
35-39	0	13	0	0	0	0	0	0	13
40-44	0	8	1	0	0	0	0	0	9
45-49	0	5	2	0	1	0	0	0	8
50-54	0	0	0	0	0	0	0	0	0
55-59	0	0	0	0	0	0	0	0	0
60 ed oltre	0	0	0	0	0	0	0	0	0
<b>Totale</b>	<b>0</b>	<b>34</b>	<b>3</b>	<b>0</b>	<b>1</b>	<b>0</b>	<b>0</b>	<b>0</b>	<b>38</b>
<i>TOTALE</i>									
15-19	0	0	0	0	0	0	0	0	0
20-24	0	0	0	0	0	0	0	0	0
25-29	0	0	0	0	0	0	0	0	0
30-34	0	9	0	0	0	0	0	0	9
35-39	0	13	0	0	0	0	0	0	13
40-44	0	8	1	0	0	0	0	0	9
45-49	0	5	2	0	1	0	0	0	8
50-54	0	0	0	0	0	1	0	0	1
55-59	0	0	0	0	0	0	0	0	0
60 ed oltre	0	0	0	0	0	0	0	0	0
<b>Totale</b>	<b>0</b>	<b>35</b>	<b>3</b>	<b>0</b>	<b>1</b>	<b>1</b>	<b>0</b>	<b>0</b>	<b>40</b>

LAVORATORI IMPEGNATI IN LAVORI SOCIALMENTE UTILI CHE FRUISCONO DI  
SUSSIDIO DI DISOCCUPAZIONE

Numero assicurati attivi per età e anzianità al 31.12.2003

## UMBRIA

## IMPIEGATI

Età (anni)	Anzianità contributiva (anni)							Totale	
	Meno di 5	5-9	10-14	15-19	20-24	25-29	30-34		35 ed oltre
<i>MASCHI</i>									
15-19	0	0	0	0	0	0	0	0	0
20-24	0	0	0	0	0	0	0	0	0
25-29	0	0	0	0	0	0	0	0	0
30-34	0	0	0	0	0	0	0	0	0
35-39	0	0	1	0	0	0	0	0	1
40-44	0	0	1	0	0	0	0	0	1
45-49	0	0	0	0	0	0	0	0	0
50-54	0	0	0	0	0	0	0	0	0
55-59	0	0	0	0	0	0	0	0	0
60 ed oltre	0	0	0	0	0	0	0	0	0
<b>Totale</b>	<b>0</b>	<b>0</b>	<b>2</b>	<b>0</b>	<b>0</b>	<b>0</b>	<b>0</b>	<b>0</b>	<b>2</b>
<i>FEMMINE</i>									
15-19	0	0	0	0	0	0	0	0	0
20-24	0	0	0	0	0	0	0	0	0
25-29	1	0	0	0	0	0	0	0	1
30-34	0	1	0	0	0	0	0	0	1
35-39	1	1	1	0	0	0	0	0	3
40-44	1	0	1	0	0	0	0	0	2
45-49	0	0	1	0	0	0	0	0	1
50-54	0	0	0	0	1	1	0	0	2
55-59	0	0	0	0	0	0	0	0	0
60 ed oltre	0	0	0	0	0	0	0	0	0
<b>Totale</b>	<b>3</b>	<b>2</b>	<b>3</b>	<b>0</b>	<b>1</b>	<b>1</b>	<b>0</b>	<b>0</b>	<b>10</b>
<i>TOTALE</i>									
15-19	0	0	0	0	0	0	0	0	0
20-24	0	0	0	0	0	0	0	0	0
25-29	1	0	0	0	0	0	0	0	1
30-34	0	1	0	0	0	0	0	0	1
35-39	1	1	2	0	0	0	0	0	4
40-44	1	0	2	0	0	0	0	0	3
45-49	0	0	1	0	0	0	0	0	1
50-54	0	0	0	0	1	1	0	0	2
55-59	0	0	0	0	0	0	0	0	0
60 ed oltre	0	0	0	0	0	0	0	0	0
<b>Totale</b>	<b>3</b>	<b>2</b>	<b>5</b>	<b>0</b>	<b>1</b>	<b>1</b>	<b>0</b>	<b>0</b>	<b>12</b>



LAVORATORI IMPEGNATI IN LAVORI SOCIALMENTE UTILI CHE FRUISCONO DI  
SUSSIDIO DI DISOCCUPAZIONE

Numero assicurati attivi per età e anzianità al 31.12.2003

LAZIO  
IMPIEGATI

Età (anni)	Anzianità contributiva (anni)							Totale	
	Meno di 5	5-9	10-14	15-19	20-24	25-29	30-34		35 ed oltre
<i>MASCHI</i>									
15-19	0	0	0	0	0	0	0	0	0
20-24	0	0	0	0	0	0	0	0	0
25-29	0	3	0	0	0	0	0	0	3
30-34	0	10	2	0	0	0	0	0	12
35-39	0	11	2	3	0	0	0	0	16
40-44	0	3	3	6	0	0	0	0	12
45-49	0	3	2	2	2	3	0	0	12
50-54	0	0	0	1	1	8	1	0	11
55-59	0	0	1	1	1	0	0	0	3
60 ed oltre	0	0	0	0	0	0	0	0	0
<b>Totale</b>	<b>0</b>	<b>30</b>	<b>10</b>	<b>13</b>	<b>4</b>	<b>11</b>	<b>1</b>	<b>0</b>	<b>69</b>
<i>FEMMINE</i>									
15-19	0	0	0	0	0	0	0	0	0
20-24	0	0	0	0	0	0	0	0	0
25-29	0	2	0	0	0	0	0	0	2
30-34	0	18	1	0	0	0	0	0	19
35-39	0	22	5	1	1	0	0	0	29
40-44	0	32	5	2	1	0	0	0	40
45-49	0	14	4	8	2	7	0	0	35
50-54	0	3	0	1	3	4	3	0	14
55-59	0	0	0	0	0	0	0	0	0
60 ed oltre	0	0	0	0	0	0	0	0	0
<b>Totale</b>	<b>0</b>	<b>91</b>	<b>15</b>	<b>12</b>	<b>7</b>	<b>11</b>	<b>3</b>	<b>0</b>	<b>139</b>
<i>TOTALE</i>									
15-19	0	0	0	0	0	0	0	0	0
20-24	0	0	0	0	0	0	0	0	0
25-29	0	5	0	0	0	0	0	0	5
30-34	0	28	3	0	0	0	0	0	31
35-39	0	33	7	4	1	0	0	0	45
40-44	0	35	8	8	1	0	0	0	52
45-49	0	17	6	10	4	10	0	0	47
50-54	0	3	0	2	4	12	4	0	25
55-59	0	0	1	1	1	0	0	0	3
60 ed oltre	0	0	0	0	0	0	0	0	0
<b>Totale</b>	<b>0</b>	<b>121</b>	<b>25</b>	<b>25</b>	<b>11</b>	<b>22</b>	<b>4</b>	<b>0</b>	<b>208</b>



LAVORATORI IMPEGNATI IN LAVORI SOCIALMENTE UTILI CHE FRUISCONO DI  
SUSSIDIO DI DISOCCUPAZIONE

Numero assicurati attivi per età e anzianità al 31.12.2003

MOLISE  
IMPIEGATI

Età (anni)	Anzianità contributiva (anni)							Totale	
	Meno di 5	5-9	10-14	15-19	20-24	25-29	30-34		35 ed oltre
<i>MASCHI</i>									
15-19	0	0	0	0	0	0	0	0	0
20-24	0	0	0	0	0	0	0	0	0
25-29	0	0	0	0	0	0	0	0	0
30-34	0	0	0	0	0	0	0	0	0
35-39	0	0	2	0	0	0	0	0	2
40-44	0	0	1	2	0	0	0	0	3
45-49	0	0	0	1	1	2	0	0	4
50-54	0	0	0	0	0	1	0	0	1
55-59	0	0	0	0	0	1	0	0	1
60 ed oltre	0	0	0	0	0	0	0	0	0
<b>Totale</b>	<b>0</b>	<b>0</b>	<b>3</b>	<b>3</b>	<b>1</b>	<b>4</b>	<b>0</b>	<b>0</b>	<b>11</b>
<i>FEMMINE</i>									
15-19	0	0	0	0	0	0	0	0	0
20-24	0	0	0	0	0	0	0	0	0
25-29	0	0	0	0	0	0	0	0	0
30-34	0	0	2	0	0	0	0	0	2
35-39	0	0	0	3	1	0	0	0	4
40-44	0	0	2	2	0	0	0	0	4
45-49	0	0	0	0	1	0	0	0	1
50-54	0	0	0	0	0	0	0	0	0
55-59	0	0	0	0	0	0	0	0	0
60 ed oltre	0	0	0	0	0	0	0	0	0
<b>Totale</b>	<b>0</b>	<b>0</b>	<b>4</b>	<b>5</b>	<b>2</b>	<b>0</b>	<b>0</b>	<b>0</b>	<b>11</b>
<i>TOTALE</i>									
15-19	0	0	0	0	0	0	0	0	0
20-24	0	0	0	0	0	0	0	0	0
25-29	0	0	0	0	0	0	0	0	0
30-34	0	0	2	0	0	0	0	0	2
35-39	0	0	2	3	1	0	0	0	6
40-44	0	0	3	4	0	0	0	0	7
45-49	0	0	0	1	2	2	0	0	5
50-54	0	0	0	0	0	1	0	0	1
55-59	0	0	0	0	0	1	0	0	1
60 ed oltre	0	0	0	0	0	0	0	0	0
<b>Totale</b>	<b>0</b>	<b>0</b>	<b>7</b>	<b>8</b>	<b>3</b>	<b>4</b>	<b>0</b>	<b>0</b>	<b>22</b>



LAVORATORI IMPEGNATI IN LAVORI SOCIALMENTE UTILI CHE FRUISCONO DI  
SUSSIDIO DI DISOCCUPAZIONE

Numero assicurati attivi per età e anzianità al 31.12.2003

## CAMPANIA

## IMPIEGATI

Età (anni)	Anzianità contributiva (anni)								Totale
	Meno di 5	5-9	10-14	15-19	20-24	25-29	30-34	35 ed oltre	
<i>MASCHI</i>									
15-19	0	0	0	0	0	0	0	0	0
20-24	0	0	0	0	0	0	0	0	0
25-29	0	10	0	0	0	0	0	0	10
30-34	0	42	6	0	0	0	0	0	48
35-39	0	55	15	11	1	0	0	0	82
40-44	0	44	16	21	7	1	0	0	89
45-49	0	16	1	12	13	9	0	0	51
50-54	0	2	5	4	6	9	4	0	30
55-59	0	1	0	3	5	4	2	0	15
60 ed oltre	0	1	0	0	0	0	0	0	1
<b>Totale</b>	<b>0</b>	<b>171</b>	<b>43</b>	<b>51</b>	<b>32</b>	<b>23</b>	<b>6</b>	<b>0</b>	<b>326</b>
<i>FEMMINE</i>									
15-19	0	0	0	0	0	0	0	0	0
20-24	0	0	0	0	0	0	0	0	0
25-29	0	3	0	0	0	0	0	0	3
30-34	0	15	3	0	0	0	0	0	18
35-39	0	34	20	23	1	0	0	0	78
40-44	1	46	17	20	18	0	0	0	102
45-49	1	18	2	9	11	14	2	0	57
50-54	0	3	1	3	5	19	5	0	36
55-59	0	1	0	0	0	0	0	0	1
60 ed oltre	0	0	0	0	0	0	0	0	0
<b>Totale</b>	<b>2</b>	<b>120</b>	<b>43</b>	<b>55</b>	<b>35</b>	<b>33</b>	<b>7</b>	<b>0</b>	<b>295</b>
<i>TOTALE</i>									
15-19	0	0	0	0	0	0	0	0	0
20-24	0	0	0	0	0	0	0	0	0
25-29	0	13	0	0	0	0	0	0	13
30-34	0	57	9	0	0	0	0	0	66
35-39	0	89	35	34	2	0	0	0	160
40-44	1	90	33	41	25	1	0	0	191
45-49	1	34	3	21	24	23	2	0	108
50-54	0	5	6	7	11	28	9	0	66
55-59	0	2	0	3	5	4	2	0	16
60 ed oltre	0	1	0	0	0	0	0	0	1
<b>Totale</b>	<b>2</b>	<b>291</b>	<b>86</b>	<b>106</b>	<b>67</b>	<b>56</b>	<b>13</b>	<b>0</b>	<b>621</b>

LAVORATORI IMPEGNATI IN LAVORI SOCIALMENTE UTILI CHE FRUISCONO DI  
SUSSIDIO DI DISOCCUPAZIONE

Numero assicurati attivi per età e anzianità al 31.12.2003

PUGLIA  
IMPIEGATI

Età (anni)	Anzianità contributiva (anni)							Totale	
	Meno di 5	5-9	10-14	15-19	20-24	25-29	30-34		35 ed oltre
<i>MASCHI</i>									
15-19	0	0	0	0	0	0	0	0	0
20-24	0	0	0	0	0	0	0	0	0
25-29	0	2	0	0	0	0	0	0	2
30-34	0	10	3	0	0	0	0	0	13
35-39	0	9	2	5	1	0	0	0	17
40-44	0	6	4	6	8	2	0	0	26
45-49	0	4	10	6	9	4	0	0	33
50-54	0	1	1	0	3	3	5	0	13
55-59	0	2	1	2	3	2	5	1	16
60 ed oltre	0	0	0	1	0	0	0	0	1
<b>Totale</b>	<b>0</b>	<b>34</b>	<b>21</b>	<b>20</b>	<b>24</b>	<b>11</b>	<b>10</b>	<b>1</b>	<b>121</b>
<i>FEMMINE</i>									
15-19	0	0	0	0	0	0	0	0	0
20-24	0	0	0	0	0	0	0	0	0
25-29	0	6	0	0	0	0	0	0	6
30-34	1	13	1	0	0	0	0	0	15
35-39	1	15	3	5	0	0	0	0	24
40-44	0	12	2	4	7	0	0	0	25
45-49	0	5	0	2	4	4	1	0	16
50-54	0	2	0	0	0	1	2	0	5
55-59	0	1	0	0	0	0	1	0	2
60 ed oltre	0	0	0	0	0	0	0	0	0
<b>Totale</b>	<b>2</b>	<b>54</b>	<b>6</b>	<b>11</b>	<b>11</b>	<b>5</b>	<b>4</b>	<b>0</b>	<b>93</b>
<i>TOTALE</i>									
15-19	0	0	0	0	0	0	0	0	0
20-24	0	0	0	0	0	0	0	0	0
25-29	0	8	0	0	0	0	0	0	8
30-34	1	23	4	0	0	0	0	0	28
35-39	1	24	5	10	1	0	0	0	41
40-44	0	18	6	10	15	2	0	0	51
45-49	0	9	10	8	13	8	1	0	49
50-54	0	3	1	0	3	4	7	0	18
55-59	0	3	1	2	3	2	6	1	18
60 ed oltre	0	0	0	1	0	0	0	0	1
<b>Totale</b>	<b>2</b>	<b>88</b>	<b>27</b>	<b>31</b>	<b>35</b>	<b>16</b>	<b>14</b>	<b>1</b>	<b>214</b>

LAVORATORI IMPEGNATI IN LAVORI SOCIALMENTE UTILI CHE FRUISCONO DI  
SUSSIDIO DI DISOCCUPAZIONE

Numero assicurati attivi per età e anzianità al 31.12.2003

## BASILICATA

## IMPIEGATI

Età (anni)	Anzianità contributiva (anni)								Totale
	Meno di 5	5-9	10-14	15-19	20-24	25-29	30-34	35 ed oltre	
<i>MASCHI</i>									
15-19	0	0	0	0	0	0	0	0	0
20-24	0	0	0	0	0	0	0	0	0
25-29	0	0	0	0	0	0	0	0	0
30-34	0	0	0	0	0	0	0	0	0
35-39	0	0	0	1	0	0	0	0	1
40-44	0	1	1	0	0	0	0	0	2
45-49	0	2	0	1	0	0	0	0	3
50-54	0	0	0	0	0	2	0	0	2
55-59	0	0	0	0	0	0	0	0	0
60 ed oltre	0	0	0	0	0	0	0	0	0
<b>Totale</b>	<b>0</b>	<b>3</b>	<b>1</b>	<b>2</b>	<b>0</b>	<b>2</b>	<b>0</b>	<b>0</b>	<b>8</b>
<i>FEMMINE</i>									
15-19	0	0	0	0	0	0	0	0	0
20-24	0	0	0	0	0	0	0	0	0
25-29	0	1	0	0	0	0	0	0	1
30-34	0	5	0	0	0	0	0	0	5
35-39	0	7	3	0	0	0	0	0	10
40-44	0	2	1	0	0	0	0	0	3
45-49	1	2	0	0	0	0	0	0	3
50-54	0	0	0	0	0	0	0	0	0
55-59	0	0	0	0	0	0	0	0	0
60 ed oltre	0	0	0	0	0	0	0	0	0
<b>Totale</b>	<b>1</b>	<b>17</b>	<b>4</b>	<b>0</b>	<b>0</b>	<b>0</b>	<b>0</b>	<b>0</b>	<b>22</b>
<i>TOTALE</i>									
15-19	0	0	0	0	0	0	0	0	0
20-24	0	0	0	0	0	0	0	0	0
25-29	0	1	0	0	0	0	0	0	1
30-34	0	5	0	0	0	0	0	0	5
35-39	0	7	3	1	0	0	0	0	11
40-44	0	3	2	0	0	0	0	0	5
45-49	1	4	0	1	0	0	0	0	6
50-54	0	0	0	0	0	2	0	0	2
55-59	0	0	0	0	0	0	0	0	0
60 ed oltre	0	0	0	0	0	0	0	0	0
<b>Totale</b>	<b>1</b>	<b>20</b>	<b>5</b>	<b>2</b>	<b>0</b>	<b>2</b>	<b>0</b>	<b>0</b>	<b>30</b>

LAVORATORI IMPEGNATI IN LAVORI SOCIALMENTE UTILI CHE FRUISCONO DI  
SUSSIDIO DI DISOCCUPAZIONE

Numero assicurati attivi per età e anzianità al 31.12.2003

## CALABRIA

## IMPIEGATI

Età (anni)	Anzianità contributiva (anni)							Totale	
	Meno di 5	5-9	10-14	15-19	20-24	25-29	30-34		35 ed oltre
<i>MASCHI</i>									
15-19	0	0	0	0	0	0	0	0	0
20-24	0	0	0	0	0	0	0	0	0
25-29	0	9	1	0	0	0	0	0	10
30-34	0	30	1	0	0	0	0	0	31
35-39	0	55	11	3	0	0	0	0	69
40-44	0	53	8	8	4	1	0	0	74
45-49	0	11	2	5	8	8	0	0	34
50-54	0	7	1	3	4	8	1	0	24
55-59	0	0	0	3	2	1	1	0	7
60 ed oltre	0	0	0	0	0	0	0	0	0
<b>Totale</b>	<b>0</b>	<b>165</b>	<b>24</b>	<b>22</b>	<b>18</b>	<b>18</b>	<b>2</b>	<b>0</b>	<b>249</b>
<i>FEMMINE</i>									
15-19	0	0	0	0	0	0	0	0	0
20-24	0	0	0	0	0	0	0	0	0
25-29	0	8	0	0	0	0	0	0	8
30-34	1	24	1	0	0	0	0	0	26
35-39	0	42	3	8	0	0	0	0	53
40-44	0	47	15	5	1	0	0	0	68
45-49	0	22	7	6	1	4	1	0	41
50-54	0	7	2	2	1	5	0	0	17
55-59	0	0	0	0	0	0	0	0	0
60 ed oltre	0	0	0	0	0	0	0	0	0
<b>Totale</b>	<b>1</b>	<b>150</b>	<b>28</b>	<b>21</b>	<b>3</b>	<b>9</b>	<b>1</b>	<b>0</b>	<b>213</b>
<i>TOTALE</i>									
15-19	0	0	0	0	0	0	0	0	0
20-24	0	0	0	0	0	0	0	0	0
25-29	0	17	1	0	0	0	0	0	18
30-34	1	54	2	0	0	0	0	0	57
35-39	0	97	14	11	0	0	0	0	122
40-44	0	100	23	13	5	1	0	0	142
45-49	0	33	9	11	9	12	1	0	75
50-54	0	14	3	5	5	13	1	0	41
55-59	0	0	0	3	2	1	1	0	7
60 ed oltre	0	0	0	0	0	0	0	0	0
<b>Totale</b>	<b>1</b>	<b>315</b>	<b>52</b>	<b>43</b>	<b>21</b>	<b>27</b>	<b>3</b>	<b>0</b>	<b>462</b>

**LAVORATORI IMPEGNATI IN LAVORI SOCIALMENTE UTILI CHE FRUISCONO DI  
SUSSIDIO DI DISOCCUPAZIONE**

**Numero assicurati attivi per età e anzianità al 31.12.2003**

**SICILIA  
IMPIEGATI**

Età (anni)	Anzianità contributiva (anni)							Totale	
	Meno di 5	5-9	10-14	15-19	20-24	25-29	30-34		35 ed oltre
<b>MASCHI</b>									
15-19	0	0	0	0	0	0	0	0	0
20-24	5	7	0	0	0	0	0	0	12
25-29	318	137	3	0	0	0	0	0	458
30-34	255	993	158	7	0	0	0	0	1.413
35-39	55	1.336	342	39	3	0	0	0	1.775
40-44	3	367	200	49	16	5	1	0	641
45-49	0	43	61	30	14	9	3	1	161
50-54	1	22	25	17	32	12	5	6	120
55-59	0	8	9	8	13	16	3	1	58
60 ed oltre	0	0	3	5	6	2	2	3	21
<b>Totale</b>	<b>637</b>	<b>2.913</b>	<b>801</b>	<b>155</b>	<b>84</b>	<b>44</b>	<b>14</b>	<b>11</b>	<b>4.659</b>
<b>FEMMINE</b>									
15-19	0	0	0	0	0	0	0	0	0
20-24	5	2	0	0	0	0	0	0	7
25-29	728	166	4	0	0	0	0	0	898
30-34	892	1.742	66	3	0	0	0	0	2.703
35-39	367	3.794	203	28	2	0	0	0	4.394
40-44	13	1.489	195	36	11	3	0	0	1.747
45-49	11	145	80	23	14	11	4	0	288
50-54	6	64	19	10	12	8	12	3	134
55-59	0	11	3	1	6	6	9	5	41
60 ed oltre	0	5	1	0	0	1	0	0	7
<b>Totale</b>	<b>2.022</b>	<b>7.418</b>	<b>571</b>	<b>101</b>	<b>45</b>	<b>29</b>	<b>25</b>	<b>8</b>	<b>10.219</b>
<b>TOTALE</b>									
15-19	0	0	0	0	0	0	0	0	0
20-24	10	9	0	0	0	0	0	0	19
25-29	1.046	303	7	0	0	0	0	0	1.356
30-34	1.147	2.735	224	10	0	0	0	0	4.116
35-39	422	5.130	545	67	5	0	0	0	6.169
40-44	16	1.856	395	85	27	8	1	0	2.388
45-49	11	188	141	53	28	20	7	1	449
50-54	7	86	44	27	44	20	17	9	254
55-59	0	19	12	9	19	22	12	6	99
60 ed oltre	0	5	4	5	6	3	2	3	28
<b>Totale</b>	<b>2.659</b>	<b>10.331</b>	<b>1.372</b>	<b>256</b>	<b>129</b>	<b>73</b>	<b>39</b>	<b>19</b>	<b>14.878</b>

LAVORATORI IMPEGNATI IN LAVORI SOCIALMENTE UTILI CHE FRUISCONO DI  
SUSSIDIO DI DISOCCUPAZIONE

Numero assicurati attivi per età e anzianità al 31.12.2003

## SARDEGNA

## IMPIEGATI

Età (anni)	Anzianità contributiva (anni)							Totale	
	Meno di 5	5-9	10-14	15-19	20-24	25-29	30-34		35 ed oltre
<i>MASCHI</i>									
15-19	0	0	0	0	0	0	0	0	0
20-24	0	0	0	0	0	0	0	0	0
25-29	0	0	0	0	0	0	0	0	0
30-34	0	2	0	0	0	0	0	0	2
35-39	0	0	0	1	0	0	0	0	1
40-44	0	0	0	2	0	0	0	0	2
45-49	0	1	0	0	0	3	0	0	4
50-54	0	0	0	1	1	3	1	0	6
55-59	0	0	0	0	0	0	0	0	0
60 ed oltre	0	0	0	0	0	0	0	0	0
<b>Totale</b>	<b>0</b>	<b>3</b>	<b>0</b>	<b>4</b>	<b>1</b>	<b>6</b>	<b>1</b>	<b>0</b>	<b>15</b>
<i>FEMMINE</i>									
15-19	0	0	0	0	0	0	0	0	0
20-24	0	0	0	0	0	0	0	0	0
25-29	0	0	0	0	0	0	0	0	0
30-34	0	0	1	0	0	0	0	0	1
35-39	0	2	3	1	0	0	0	0	6
40-44	0	0	1	2	1	0	0	0	4
45-49	0	1	2	0	3	2	0	0	8
50-54	0	0	0	1	0	0	0	0	1
55-59	0	1	0	0	0	0	0	0	1
60 ed oltre	0	0	0	0	0	0	0	0	0
<b>Totale</b>	<b>0</b>	<b>4</b>	<b>7</b>	<b>4</b>	<b>4</b>	<b>2</b>	<b>0</b>	<b>0</b>	<b>21</b>
<i>TOTALE</i>									
15-19	0	0	0	0	0	0	0	0	0
20-24	0	0	0	0	0	0	0	0	0
25-29	0	0	0	0	0	0	0	0	0
30-34	0	2	1	0	0	0	0	0	3
35-39	0	2	3	2	0	0	0	0	7
40-44	0	0	1	4	1	0	0	0	6
45-49	0	2	2	0	3	5	0	0	12
50-54	0	0	0	2	1	3	1	0	7
55-59	0	1	0	0	0	0	0	0	1
60 ed oltre	0	0	0	0	0	0	0	0	0
<b>Totale</b>	<b>0</b>	<b>7</b>	<b>7</b>	<b>8</b>	<b>5</b>	<b>8</b>	<b>1</b>	<b>0</b>	<b>36</b>

LAVORATORI IMPEGNATI IN LAVORI SOCIALMENTE UTILI CHE FRUISCONO DI  
SUSSIDIO DI DISOCCUPAZIONE

Numero assicurati attivi per età e anzianità al 31.12.2003

## PIEMONTE

## OPERAI

Età (anni)	Anzianità contributiva (anni)							Totale	
	Meno di 5	5-9	10-14	15-19	20-24	25-29	30-34		35 ed oltre
<i>MASCHI</i>									
15-19	0	0	0	0	0	0	0	0	0
20-24	0	0	0	0	0	0	0	0	0
25-29	0	3	0	0	0	0	0	0	3
30-34	0	7	0	0	0	0	0	0	7
35-39	0	6	0	0	0	0	0	0	6
40-44	0	1	1	0	1	0	0	0	3
45-49	0	1	3	2	3	1	1	0	11
50-54	0	2	1	0	2	0	1	0	6
55-59	0	1	1	3	1	1	1	1	9
60 ed oltre	0	0	0	1	0	0	0	0	1
<b>Totale</b>	<b>0</b>	<b>21</b>	<b>6</b>	<b>6</b>	<b>7</b>	<b>2</b>	<b>3</b>	<b>1</b>	<b>46</b>
<i>FEMMINE</i>									
15-19	0	0	0	0	0	0	0	0	0
20-24	0	1	0	0	0	0	0	0	1
25-29	0	18	0	0	0	0	0	0	18
30-34	1	24	0	0	0	0	0	0	25
35-39	1	34	2	3	0	0	0	0	40
40-44	1	24	5	3	0	0	0	0	33
45-49	0	10	5	6	3	8	1	0	33
50-54	0	8	6	3	7	11	6	0	41
55-59	0	2	5	1	0	0	1	0	9
60 ed oltre	0	2	0	0	0	0	0	0	2
<b>Totale</b>	<b>3</b>	<b>123</b>	<b>23</b>	<b>16</b>	<b>10</b>	<b>19</b>	<b>8</b>	<b>0</b>	<b>202</b>
<i>TOTALE</i>									
15-19	0	0	0	0	0	0	0	0	0
20-24	0	1	0	0	0	0	0	0	1
25-29	0	21	0	0	0	0	0	0	21
30-34	1	31	0	0	0	0	0	0	32
35-39	1	40	2	3	0	0	0	0	46
40-44	1	25	6	3	1	0	0	0	36
45-49	0	11	8	8	6	9	2	0	44
50-54	0	10	7	3	9	11	7	0	47
55-59	0	3	6	4	1	1	2	1	18
60 ed oltre	0	2	0	1	0	0	0	0	3
<b>Totale</b>	<b>3</b>	<b>144</b>	<b>29</b>	<b>22</b>	<b>17</b>	<b>21</b>	<b>11</b>	<b>1</b>	<b>248</b>





LAVORATORI IMPEGNATI IN LAVORI SOCIALMENTE UTILI CHE FRUISCONO DI  
SUSSIDIO DI DISOCCUPAZIONE

Numero assicurati attivi per età e anzianità al 31.12.2003

## LOMBARDIA

## OPERAI

Età (anni)	Anzianità contributiva (anni)								Totale	
	Meno di 5	5-9	10-14	15-19	20-24	25-29	30-34	35 ed oltre		
<i>MASCHI</i>										
15-19	0	0	0	0	0	0	0	0	0	0
20-24	0	0	0	0	0	0	0	0	0	0
25-29	0	0	0	0	0	0	0	0	0	0
30-34	0	0	0	0	0	0	0	0	0	0
35-39	0	0	0	0	0	0	0	0	0	0
40-44	0	0	0	0	0	0	0	0	0	0
45-49	0	0	0	0	0	0	0	0	0	0
50-54	0	0	0	0	0	0	0	0	0	0
55-59	0	0	0	0	0	0	0	0	0	0
60 ed oltre	0	0	0	0	0	0	0	0	0	0
<b>Totale</b>	<b>0</b>	<b>0</b>	<b>0</b>	<b>0</b>	<b>0</b>	<b>0</b>	<b>0</b>	<b>0</b>	<b>0</b>	<b>0</b>
<i>FEMMINE</i>										
15-19	0	0	0	0	0	0	0	0	0	0
20-24	0	0	0	0	0	0	0	0	0	0
25-29	0	0	0	0	0	0	0	0	0	0
30-34	0	0	0	0	0	0	0	0	0	0
35-39	0	0	0	0	0	0	0	0	0	0
40-44	0	0	0	0	0	0	0	0	0	0
45-49	0	0	0	0	0	0	0	0	0	0
50-54	0	0	0	0	0	0	0	0	0	0
55-59	0	0	0	0	0	0	0	0	0	0
60 ed oltre	0	0	0	0	0	0	0	0	0	0
<b>Totale</b>	<b>0</b>	<b>0</b>	<b>0</b>	<b>0</b>	<b>0</b>	<b>0</b>	<b>0</b>	<b>0</b>	<b>0</b>	<b>0</b>
<i>TOTALE</i>										
15-19	0	0	0	0	0	0	0	0	0	0
20-24	0	0	0	0	0	0	0	0	0	0
25-29	0	0	0	0	0	0	0	0	0	0
30-34	0	0	0	0	0	0	0	0	0	0
35-39	0	0	0	0	0	0	0	0	0	0
40-44	0	0	0	0	0	0	0	0	0	0
45-49	0	0	0	0	0	0	0	0	0	0
50-54	0	0	0	0	0	0	0	0	0	0
55-59	0	0	0	0	0	0	0	0	0	0
60 ed oltre	0	0	0	0	0	0	0	0	0	0
<b>Totale</b>	<b>0</b>	<b>0</b>	<b>0</b>	<b>0</b>	<b>0</b>	<b>0</b>	<b>0</b>	<b>0</b>	<b>0</b>	<b>0</b>

LAVORATORI IMPEGNATI IN LAVORI SOCIALMENTE UTILI CHE FRUISCONO DI  
SUSSIDIO DI DISOCCUPAZIONE

Numero assicurati attivi per età e anzianità al 31.12.2003

## LIGURIA

## OPERAI

Età (anni)	Anzianità contributiva (anni)							Totale	
	Meno di 5	5-9	10-14	15-19	20-24	25-29	30-34		35 ed oltre
<i>MASCHI</i>									
15-19	0	0	0	0	0	0	0	0	0
20-24	0	0	0	0	0	0	0	0	0
25-29	0	1	0	0	0	0	0	0	1
30-34	0	0	0	0	0	0	0	0	0
35-39	0	1	0	0	0	0	0	0	1
40-44	0	4	0	0	0	0	0	0	4
45-49	0	1	0	1	0	0	0	0	2
50-54	0	0	0	0	0	0	1	0	1
55-59	0	0	0	0	1	0	0	0	1
60 ed oltre	0	0	0	0	0	0	0	0	0
<b>Totale</b>	<b>0</b>	<b>7</b>	<b>0</b>	<b>1</b>	<b>1</b>	<b>0</b>	<b>1</b>	<b>0</b>	<b>10</b>
<i>FEMMINE</i>									
15-19	0	0	0	0	0	0	0	0	0
20-24	0	0	0	0	0	0	0	0	0
25-29	0	0	0	0	0	0	0	0	0
30-34	0	9	0	0	0	0	0	0	9
35-39	0	11	0	0	0	0	0	0	11
40-44	0	4	0	0	0	0	0	0	4
45-49	0	0	0	1	1	0	0	0	2
50-54	0	1	0	0	0	0	0	0	1
55-59	0	0	0	1	0	0	0	0	1
60 ed oltre	0	0	0	0	0	0	0	0	0
<b>Totale</b>	<b>0</b>	<b>25</b>	<b>0</b>	<b>2</b>	<b>1</b>	<b>0</b>	<b>0</b>	<b>0</b>	<b>28</b>
<i>TOTALE</i>									
15-19	0	0	0	0	0	0	0	0	0
20-24	0	0	0	0	0	0	0	0	0
25-29	0	1	0	0	0	0	0	0	1
30-34	0	9	0	0	0	0	0	0	9
35-39	0	12	0	0	0	0	0	0	12
40-44	0	8	0	0	0	0	0	0	8
45-49	0	1	0	2	1	0	0	0	4
50-54	0	1	0	0	0	0	1	0	2
55-59	0	0	0	1	1	0	0	0	2
60 ed oltre	0	0	0	0	0	0	0	0	0
<b>Totale</b>	<b>0</b>	<b>32</b>	<b>0</b>	<b>3</b>	<b>2</b>	<b>0</b>	<b>1</b>	<b>0</b>	<b>38</b>







LAVORATORI IMPEGNATI IN LAVORI SOCIALMENTE UTILI CHE FRUISCONO DI  
SUSSIDIO DI DISOCCUPAZIONE

Numero assicurati attivi per età e anzianità al 31.12.2003

## EMILIA ROMAGNA

## OPERAI

Età (anni)	Anzianità contributiva (anni)							Totale	
	Meno di 5	5-9	10-14	15-19	20-24	25-29	30-34		35 ed oltre
<i>MASCHI</i>									
15-19	0	0	0	0	0	0	0	0	0
20-24	0	0	0	0	0	0	0	0	0
25-29	0	0	0	0	0	0	0	0	0
30-34	0	0	0	0	0	0	0	0	0
35-39	0	0	0	0	0	0	0	0	0
40-44	0	0	0	0	0	0	0	0	0
45-49	0	0	0	0	0	0	0	0	0
50-54	0	0	0	0	0	0	0	0	0
55-59	0	1	0	0	0	0	0	0	1
60 ed oltre	0	0	0	0	0	0	0	0	0
Totale	0	1	0	0	0	0	0	0	1
<i>FEMMINE</i>									
15-19	0	0	0	0	0	0	0	0	0
20-24	0	0	0	0	0	0	0	0	0
25-29	0	0	0	0	0	0	0	0	0
30-34	0	0	0	0	0	0	0	0	0
35-39	0	0	0	0	0	0	0	0	0
40-44	0	0	0	0	0	0	0	0	0
45-49	0	0	0	0	0	0	0	0	0
50-54	0	0	0	0	0	0	0	0	0
55-59	0	0	0	0	0	0	1	0	1
60 ed oltre	0	0	0	0	0	0	0	0	0
Totale	0	0	0	0	0	0	1	0	1
<i>TOTALE</i>									
15-19	0	0	0	0	0	0	0	0	0
20-24	0	0	0	0	0	0	0	0	0
25-29	0	0	0	0	0	0	0	0	0
30-34	0	0	0	0	0	0	0	0	0
35-39	0	0	0	0	0	0	0	0	0
40-44	0	0	0	0	0	0	0	0	0
45-49	0	0	0	0	0	0	0	0	0
50-54	0	0	0	0	0	0	0	0	0
55-59	0	1	0	0	0	0	1	0	2
60 ed oltre	0	0	0	0	0	0	0	0	0
Totale	0	1	0	0	0	0	1	0	2

LAVORATORI IMPEGNATI IN LAVORI SOCIALMENTE UTILI CHE FRUISCONO DI  
SUSSIDIO DI DISOCCUPAZIONE

Numero assicurati attivi per età e anzianità al 31.12.2003

## TOSCANA

## OPERAI

Età (anni)	Anzianità contributiva (anni)							Totale	
	Meno di 5	5-9	10-14	15-19	20-24	25-29	30-34		35 ed oltre
<i>MASCHI</i>									
15-19	0	0	0	0	0	0	0	0	0
20-24	0	0	0	0	0	0	0	0	0
25-29	0	2	0	0	0	0	0	0	2
30-34	0	1	0	0	0	0	0	0	1
35-39	0	6	2	1	0	0	0	0	9
40-44	0	10	0	0	0	0	0	0	10
45-49	0	0	1	2	1	0	0	0	4
50-54	0	0	1	0	0	0	0	0	1
55-59	0	0	0	1	0	0	0	0	1
60 ed oltre	0	0	0	0	0	0	0	0	0
<b>Totale</b>	<b>0</b>	<b>19</b>	<b>4</b>	<b>4</b>	<b>1</b>	<b>0</b>	<b>0</b>	<b>0</b>	<b>28</b>
<i>FEMMINE</i>									
15-19	0	0	0	0	0	0	0	0	0
20-24	0	0	0	0	0	0	0	0	0
25-29	0	2	0	0	0	0	0	0	2
30-34	0	14	0	0	0	0	0	0	14
35-39	1	13	1	0	0	0	0	0	15
40-44	0	13	1	2	1	0	0	0	17
45-49	0	5	5	1	0	0	1	0	12
50-54	0	0	1	0	1	0	0	0	2
55-59	0	0	0	0	0	0	0	0	0
60 ed oltre	0	0	0	0	0	0	0	0	0
<b>Totale</b>	<b>1</b>	<b>47</b>	<b>8</b>	<b>3</b>	<b>2</b>	<b>0</b>	<b>1</b>	<b>0</b>	<b>62</b>
<i>TOTALE</i>									
15-19	0	0	0	0	0	0	0	0	0
20-24	0	0	0	0	0	0	0	0	0
25-29	0	4	0	0	0	0	0	0	4
30-34	0	15	0	0	0	0	0	0	15
35-39	1	19	3	1	0	0	0	0	24
40-44	0	23	1	2	1	0	0	0	27
45-49	0	5	6	3	1	0	1	0	16
50-54	0	0	2	0	1	0	0	0	3
55-59	0	0	0	1	0	0	0	0	1
60 ed oltre	0	0	0	0	0	0	0	0	0
<b>Totale</b>	<b>1</b>	<b>66</b>	<b>12</b>	<b>7</b>	<b>3</b>	<b>0</b>	<b>1</b>	<b>0</b>	<b>90</b>

LAVORATORI IMPEGNATI IN LAVORI SOCIALMENTE UTILI CHE FRUISCONO DI  
SUSSIDIO DI DISOCCUPAZIONE

Numero assicurati attivi per età e anzianità al 31.12.2003

## UMBRIA

## OPERAI

Età (anni)	Anzianità contributiva (anni)							Totale	
	Meno di 5	5-9	10-14	15-19	20-24	25-29	30-34		35 ed oltre
<i>MASCHI</i>									
15-19	0	0	0	0	0	0	0	0	0
20-24	0	0	0	0	0	0	0	0	0
25-29	0	3	0	0	0	0	0	0	3
30-34	0	3	2	0	0	0	0	0	5
35-39	0	3	0	0	0	0	0	0	3
40-44	0	3	0	2	0	0	0	0	5
45-49	0	1	0	0	0	0	0	0	1
50-54	0	0	0	0	0	0	0	0	0
55-59	0	0	0	0	0	0	0	0	0
60 ed oltre	0	0	0	0	0	0	0	0	0
<b>Totale</b>	<b>0</b>	<b>13</b>	<b>2</b>	<b>2</b>	<b>0</b>	<b>0</b>	<b>0</b>	<b>0</b>	<b>17</b>
<i>FEMMINE</i>									
15-19	0	0	0	0	0	0	0	0	0
20-24	0	0	0	0	0	0	0	0	0
25-29	0	6	0	0	0	0	0	0	6
30-34	1	5	1	1	0	0	0	0	8
35-39	0	10	1	0	0	0	0	0	11
40-44	0	2	1	0	0	0	0	0	3
45-49	0	2	0	1	0	0	0	0	3
50-54	0	0	2	2	0	3	0	0	7
55-59	0	0	0	0	0	0	0	0	0
60 ed oltre	0	0	0	0	0	0	0	0	0
<b>Totale</b>	<b>1</b>	<b>25</b>	<b>5</b>	<b>4</b>	<b>0</b>	<b>3</b>	<b>0</b>	<b>0</b>	<b>38</b>
<i>TOTALE</i>									
15-19	0	0	0	0	0	0	0	0	0
20-24	0	0	0	0	0	0	0	0	0
25-29	0	9	0	0	0	0	0	0	9
30-34	1	8	3	1	0	0	0	0	13
35-39	0	13	1	0	0	0	0	0	14
40-44	0	5	1	2	0	0	0	0	8
45-49	0	3	0	1	0	0	0	0	4
50-54	0	0	2	2	0	3	0	0	7
55-59	0	0	0	0	0	0	0	0	0
60 ed oltre	0	0	0	0	0	0	0	0	0
<b>Totale</b>	<b>1</b>	<b>38</b>	<b>7</b>	<b>6</b>	<b>0</b>	<b>3</b>	<b>0</b>	<b>0</b>	<b>55</b>



LAVORATORI IMPEGNATI IN LAVORI SOCIALMENTE UTILI CHE FRUISCONO DI  
SUSSIDIO DI DISOCCUPAZIONE

Numero assicurati attivi per età e anzianità al 31.12.2003

## MARCHE

## OPERAI

Età (anni)	Anzianità contributiva (anni)							Totale	
	Meno di 5	5-9	10-14	15-19	20-24	25-29	30-34		35 ed oltre
<i>MASCHI</i>									
15-19	0	0	0	0	0	0	0	0	0
20-24	0	0	0	0	0	0	0	0	0
25-29	0	3	0	0	0	0	0	0	3
30-34	0	0	0	0	0	0	0	0	0
35-39	0	0	1	0	1	0	0	0	2
40-44	0	0	1	0	0	0	0	0	1
45-49	0	0	0	0	0	0	0	0	0
50-54	0	0	0	0	0	0	0	0	0
55-59	0	0	0	0	0	0	0	0	0
60 ed oltre	0	0	0	0	0	0	0	0	0
Totale	0	3	2	0	1	0	0	0	6
<i>FEMMINE</i>									
15-19	0	0	0	0	0	0	0	0	0
20-24	0	0	0	0	0	0	0	0	0
25-29	0	0	0	0	0	0	0	0	0
30-34	0	1	0	0	0	0	0	0	1
35-39	0	1	0	0	0	0	0	0	1
40-44	0	1	1	0	0	0	0	0	2
45-49	0	0	0	0	0	1	0	0	1
50-54	0	0	0	1	0	0	1	0	2
55-59	0	0	0	0	0	0	0	0	0
60 ed oltre	0	0	0	0	0	0	0	0	0
Totale	0	3	1	1	0	1	1	0	7
<i>TOTALE</i>									
15-19	0	0	0	0	0	0	0	0	0
20-24	0	0	0	0	0	0	0	0	0
25-29	0	3	0	0	0	0	0	0	3
30-34	0	1	0	0	0	0	0	0	1
35-39	0	1	1	0	1	0	0	0	3
40-44	0	1	2	0	0	0	0	0	3
45-49	0	0	0	0	0	1	0	0	1
50-54	0	0	0	1	0	0	1	0	2
55-59	0	0	0	0	0	0	0	0	0
60 ed oltre	0	0	0	0	0	0	0	0	0
Totale	0	6	3	1	1	1	1	0	13

LAVORATORI IMPEGNATI IN LAVORI SOCIALMENTE UTILI CHE FRUISCONO DI  
SUSSIDIO DI DISOCCUPAZIONE

Numero assicurati attivi per età e anzianità al 31.12.2003

## LAZIO

## OPERAI

Età (anni)	Anzianità contributiva (anni)								Totale
	Meno di 5	5-9	10-14	15-19	20-24	25-29	30-34	35 ed oltre	
<i>MASCHI</i>									
15-19	0	0	0	0	0	0	0	0	0
20-24	0	2	0	0	0	0	0	0	2
25-29	1	65	2	0	0	0	0	0	68
30-34	0	102	18	1	0	0	0	0	121
35-39	1	97	61	32	5	0	0	0	196
40-44	1	91	75	57	39	15	1	0	279
45-49	1	37	53	45	39	75	23	3	276
50-54	0	14	28	27	33	61	26	4	193
55-59	0	6	10	13	19	31	12	2	93
60 ed oltre	0	1	2	6	1	1	0	0	11
<b>Totale</b>	<b>4</b>	<b>415</b>	<b>249</b>	<b>181</b>	<b>136</b>	<b>183</b>	<b>62</b>	<b>9</b>	<b>1.239</b>
<i>FEMMINE</i>									
15-19	0	0	0	0	0	0	0	0	0
20-24	0	1	0	0	0	0	0	0	1
25-29	2	96	0	0	0	0	0	0	98
30-34	6	259	20	1	1	0	0	0	287
35-39	5	378	56	14	7	0	0	0	460
40-44	3	351	109	51	39	12	0	0	565
45-49	3	236	78	67	71	54	22	0	531
50-54	2	72	37	30	48	57	19	2	267
55-59	0	21	15	3	2	1	0	1	43
60 ed oltre	1	10	2	1	0	0	0	0	14
<b>Totale</b>	<b>22</b>	<b>1.424</b>	<b>317</b>	<b>167</b>	<b>168</b>	<b>124</b>	<b>41</b>	<b>3</b>	<b>2.266</b>
<i>TOTALE</i>									
15-19	0	0	0	0	0	0	0	0	0
20-24	0	3	0	0	0	0	0	0	3
25-29	3	161	2	0	0	0	0	0	166
30-34	6	361	38	2	1	0	0	0	408
35-39	6	475	117	46	12	0	0	0	656
40-44	4	442	184	108	78	27	1	0	844
45-49	4	273	131	112	110	129	45	3	807
50-54	2	86	65	57	81	118	45	6	460
55-59	0	27	25	16	21	32	12	3	136
60 ed oltre	1	11	4	7	1	1	0	0	25
<b>Totale</b>	<b>26</b>	<b>1.839</b>	<b>566</b>	<b>348</b>	<b>304</b>	<b>307</b>	<b>103</b>	<b>12</b>	<b>3.505</b>

LAVORATORI IMPEGNATI IN LAVORI SOCIALMENTE UTILI CHE FRUISCONO DI  
SUSSIDIO DI DISOCCUPAZIONE

Numero assicurati attivi per età e anzianità al 31.12.2003

## ABRUZZO

## OPERAI

Età (anni)	Anzianità contributiva (anni)							Totale	
	Meno di 5	5-9	10-14	15-19	20-24	25-29	30-34		35 ed oltre
<i>MASCHI</i>									
15-19	0	0	0	0	0	0	0	0	0
20-24	0	1	0	0	0	0	0	0	1
25-29	0	4	0	0	0	0	0	0	4
30-34	0	4	0	0	0	0	0	0	4
35-39	0	4	2	3	0	0	0	0	9
40-44	0	6	1	0	4	1	0	0	12
45-49	0	1	0	1	3	1	1	0	7
50-54	0	2	2	1	0	1	4	1	11
55-59	0	0	0	1	2	4	5	1	13
60 ed oltre	0	0	1	0	0	1	0	0	2
<b>Totale</b>	<b>0</b>	<b>22</b>	<b>6</b>	<b>6</b>	<b>9</b>	<b>8</b>	<b>10</b>	<b>2</b>	<b>63</b>
<i>FEMMINE</i>									
15-19	0	0	0	0	0	0	0	0	0
20-24	0	0	0	0	0	0	0	0	0
25-29	0	7	1	0	0	0	0	0	8
30-34	0	12	4	2	0	0	0	0	18
35-39	0	12	7	7	7	0	0	0	33
40-44	0	14	5	5	14	12	0	0	50
45-49	0	2	1	2	4	17	7	0	33
50-54	1	3	4	2	2	12	4	1	29
55-59	0	4	3	0	0	0	2	0	9
60 ed oltre	0	0	0	1	0	0	0	0	1
<b>Totale</b>	<b>1</b>	<b>54</b>	<b>25</b>	<b>19</b>	<b>27</b>	<b>41</b>	<b>13</b>	<b>1</b>	<b>181</b>
<i>TOTALE</i>									
15-19	0	0	0	0	0	0	0	0	0
20-24	0	1	0	0	0	0	0	0	1
25-29	0	11	1	0	0	0	0	0	12
30-34	0	16	4	2	0	0	0	0	22
35-39	0	16	9	10	7	0	0	0	42
40-44	0	20	6	5	18	13	0	0	62
45-49	0	3	1	3	7	18	8	0	40
50-54	1	5	6	3	2	13	8	2	40
55-59	0	4	3	1	2	4	7	1	22
60 ed oltre	0	0	1	1	0	1	0	0	3
<b>Totale</b>	<b>1</b>	<b>76</b>	<b>31</b>	<b>25</b>	<b>36</b>	<b>49</b>	<b>23</b>	<b>3</b>	<b>244</b>

## LAVORATORI CHE FRUISCONO DELL'INDENNITA' DI MOBILITA'

Numero assicurati attivi per età e anzianità al 31.12.2003

## MOLISE

## OPERAI

Età (anni)	Anzianità contributiva (anni)								Totale
	Meno di 5	5-9	10-14	15-19	20-24	25-29	30-34	35 ed oltre	
<i>MASCHI</i>									
15-19	0	0	0	0	0	0	0	0	0
20-24	1	4	0	0	0	0	0	0	5
25-29	2	28	6	0	0	0	0	0	36
30-34	2	21	25	11	1	0	0	0	60
35-39	2	4	20	16	11	0	0	0	53
40-44	1	0	2	14	12	8	1	0	38
45-49	2	1	1	3	8	14	11	1	41
50-54	2	0	2	4	3	4	19	45	79
55-59	3	0	2	0	1	5	15	82	108
60 ed oltre	2	0	0	0	2	2	4	14	24
<b>Totale</b>	<b>17</b>	<b>58</b>	<b>58</b>	<b>48</b>	<b>38</b>	<b>33</b>	<b>50</b>	<b>142</b>	<b>444</b>
<i>FEMMINE</i>									
15-19	0	0	0	0	0	0	0	0	0
20-24	5	3	0	0	0	0	0	0	8
25-29	5	9	1	0	0	0	0	0	15
30-34	2	4	16	6	0	0	0	0	28
35-39	2	3	2	7	4	0	0	0	18
40-44	1	3	0	3	5	5	0	0	17
45-49	0	1	1	0	2	6	3	0	13
50-54	0	0	0	0	1	1	3	1	6
55-59	0	0	0	0	2	4	3	7	16
60 ed oltre	0	0	2	0	0	1	0	0	3
<b>Totale</b>	<b>15</b>	<b>23</b>	<b>22</b>	<b>16</b>	<b>14</b>	<b>17</b>	<b>9</b>	<b>8</b>	<b>124</b>
<i>TOTALE</i>									
15-19	0	0	0	0	0	0	0	0	0
20-24	6	7	0	0	0	0	0	0	13
25-29	7	37	7	0	0	0	0	0	51
30-34	4	25	41	17	1	0	0	0	88
35-39	4	7	22	23	15	0	0	0	71
40-44	2	3	2	17	17	13	1	0	55
45-49	2	2	2	3	10	20	14	1	54
50-54	2	0	2	4	4	5	22	46	85
55-59	3	0	2	0	3	9	18	89	124
60 ed oltre	2	0	2	0	2	3	4	14	27
<b>Totale</b>	<b>32</b>	<b>81</b>	<b>80</b>	<b>64</b>	<b>52</b>	<b>50</b>	<b>59</b>	<b>150</b>	<b>568</b>

## LAVORATORI CHE FRUISCONO DELL'INDENNITA' DI MOBILITA'

Numero assicurati attivi per età e anzianità al 31.12.2003

## CAMPANIA

## OPERAI

Età (anni)	Anzianità contributiva (anni)								Totale
	Meno di 5	5-9	10-14	15-19	20-24	25-29	30-34	35 ed oltre	
<i>MASCHI</i>									
15-19	2	0	0	0	0	0	0	0	2
20-24	26	29	0	0	0	0	0	0	55
25-29	62	161	42	0	0	0	0	0	265
30-34	38	162	153	72	0	0	0	0	425
35-39	32	81	177	275	82	7	0	0	654
40-44	26	35	87	208	227	110	9	0	702
45-49	22	22	26	83	171	252	170	5	751
50-54	41	5	9	30	64	226	665	782	1.822
55-59	52	5	4	16	37	119	562	2.058	2.853
60 ed oltre	21	1	1	5	28	43	240	532	871
<b>Totale</b>	<b>322</b>	<b>501</b>	<b>499</b>	<b>689</b>	<b>609</b>	<b>757</b>	<b>1.646</b>	<b>3.377</b>	<b>8.400</b>
<i>FEMMINE</i>									
15-19	1	0	0	0	0	0	0	0	1
20-24	54	51	4	0	0	0	0	0	109
25-29	73	138	68	0	0	0	0	0	279
30-34	35	67	96	45	2	0	0	0	245
35-39	19	26	51	67	19	2	0	0	184
40-44	15	16	27	27	35	39	5	0	164
45-49	7	7	10	22	22	35	71	8	182
50-54	33	6	11	14	7	22	259	700	1.052
55-59	18	4	7	15	16	32	165	301	558
60 ed oltre	1	1	0	3	7	0	2	3	17
<b>Totale</b>	<b>256</b>	<b>316</b>	<b>274</b>	<b>193</b>	<b>108</b>	<b>130</b>	<b>502</b>	<b>1.012</b>	<b>2.791</b>
<i>TOTALE</i>									
15-19	3	0	0	0	0	0	0	0	3
20-24	80	80	4	0	0	0	0	0	164
25-29	135	299	110	0	0	0	0	0	544
30-34	73	229	249	117	2	0	0	0	670
35-39	51	107	228	342	101	9	0	0	838
40-44	41	51	114	235	262	149	14	0	866
45-49	29	29	36	105	193	287	241	13	933
50-54	74	11	20	44	71	248	924	1.482	2.874
55-59	70	9	11	31	53	151	727	2.359	3.411
60 ed oltre	22	2	1	8	35	43	242	535	888
<b>Totale</b>	<b>578</b>	<b>817</b>	<b>773</b>	<b>882</b>	<b>717</b>	<b>887</b>	<b>2.148</b>	<b>4.389</b>	<b>11.191</b>

## LAVORATORI CHE FRUISCONO DELL'INDENNITA' DI MOBILITA'

Numero assicurati attivi per età e anzianità al 31.12.2003

## PUGLIA

## OPERAI

Età (anni)	Anzianità contributiva (anni)								Totale
	Meno di 5	5-9	10-14	15-19	20-24	25-29	30-34	35 ed oltre	
<i>MASCHI</i>									
15-19	4	1	0	0	0	0	0	0	5
20-24	42	94	11	0	0	0	0	0	147
25-29	43	168	136	13	0	0	0	0	360
30-34	41	111	202	116	3	0	0	0	473
35-39	46	51	152	228	136	6	0	0	619
40-44	47	14	56	153	215	155	10	0	650
45-49	28	15	28	55	104	219	175	12	636
50-54	38	5	8	16	42	111	290	546	1.056
55-59	44	7	6	12	22	55	160	886	1.192
60 ed oltre	14	3	2	5	9	27	50	134	244
<b>Totale</b>	<b>347</b>	<b>469</b>	<b>601</b>	<b>598</b>	<b>531</b>	<b>573</b>	<b>685</b>	<b>1.578</b>	<b>5.382</b>
<i>FEMMINE</i>									
15-19	13	7	0	0	0	0	0	0	20
20-24	94	207	19	0	0	0	0	0	320
25-29	74	257	336	48	0	0	0	0	715
30-34	51	101	260	357	16	0	0	0	785
35-39	48	48	139	165	239	30	0	0	669
40-44	54	36	77	65	91	165	19	0	507
45-49	25	10	39	40	41	52	86	10	303
50-54	19	13	19	15	21	32	43	156	318
55-59	10	4	13	18	24	28	44	63	204
60 ed oltre	1	1	7	7	5	3	2	0	26
<b>Totale</b>	<b>389</b>	<b>684</b>	<b>909</b>	<b>715</b>	<b>437</b>	<b>310</b>	<b>194</b>	<b>229</b>	<b>3.867</b>
<i>TOTALE</i>									
15-19	17	8	0	0	0	0	0	0	25
20-24	136	301	30	0	0	0	0	0	467
25-29	117	425	472	61	0	0	0	0	1.075
30-34	92	212	462	473	19	0	0	0	1.258
35-39	94	99	291	393	375	36	0	0	1.288
40-44	101	50	133	218	306	320	29	0	1.157
45-49	53	25	67	95	145	271	261	22	939
50-54	57	18	27	31	63	143	333	702	1.374
55-59	54	11	19	30	46	83	204	949	1.396
60 ed oltre	15	4	9	12	14	30	52	134	270
<b>Totale</b>	<b>736</b>	<b>1.153</b>	<b>1.510</b>	<b>1.313</b>	<b>968</b>	<b>883</b>	<b>879</b>	<b>1.807</b>	<b>9.249</b>

## LAVORATORI CHE FRUISCONO DELL'INDENNITA' DI MOBILITA'

Numero assicurati attivi per età e anzianità al 31.12.2003

## BASILICATA

## OPERAI

Età (anni)	Anzianità contributiva (anni)								Totale
	Meno di 5	5-9	10-14	15-19	20-24	25-29	30-34	35 ed oltre	
<i>MASCHI</i>									
15-19	0	0	0	0	0	0	0	0	0
20-24	4	2	0	0	0	0	0	0	6
25-29	5	43	5	0	0	0	0	0	53
30-34	6	36	32	15	0	0	0	0	89
35-39	9	7	34	104	27	1	0	0	182
40-44	11	8	11	57	55	29	0	0	171
45-49	8	3	4	14	41	58	41	0	169
50-54	12	7	0	4	12	57	129	85	306
55-59	9	2	0	1	5	10	52	146	225
60 ed oltre	0	0	0	0	2	5	19	19	45
<b>Totale</b>	<b>64</b>	<b>108</b>	<b>86</b>	<b>195</b>	<b>142</b>	<b>160</b>	<b>241</b>	<b>250</b>	<b>1.246</b>
<i>FEMMINE</i>									
15-19	0	0	0	0	0	0	0	0	0
20-24	7	3	0	0	0	0	0	0	10
25-29	25	62	13	1	0	0	0	0	101
30-34	12	43	18	6	0	0	0	0	79
35-39	4	24	14	5	1	0	0	0	48
40-44	3	12	6	8	8	11	0	0	48
45-49	1	3	3	1	4	10	10	0	32
50-54	3	9	0	1	1	13	62	30	119
55-59	2	1	0	2	1	4	24	21	55
60 ed oltre	0	0	0	0	0	0	0	0	0
<b>Totale</b>	<b>57</b>	<b>157</b>	<b>54</b>	<b>24</b>	<b>15</b>	<b>38</b>	<b>96</b>	<b>51</b>	<b>492</b>
<i>TOTALE</i>									
15-19	0	0	0	0	0	0	0	0	0
20-24	11	5	0	0	0	0	0	0	16
25-29	30	105	18	1	0	0	0	0	154
30-34	18	79	50	21	0	0	0	0	168
35-39	13	31	48	109	28	1	0	0	230
40-44	14	20	17	65	63	40	0	0	219
45-49	9	6	7	15	45	68	51	0	201
50-54	15	16	0	5	13	70	191	115	425
55-59	11	3	0	3	6	14	76	167	280
60 ed oltre	0	0	0	0	2	5	19	19	45
<b>Totale</b>	<b>121</b>	<b>265</b>	<b>140</b>	<b>219</b>	<b>157</b>	<b>198</b>	<b>337</b>	<b>301</b>	<b>1.738</b>

## LAVORATORI CHE FRUISCONO DELL'INDENNITA' DI MOBILITA'

Numero assicurati attivi per età e anzianità al 31.12.2003

## CALABRIA

## OPERAI

Età (anni)	Anzianità contributiva (anni)								Totale
	Meno di 5	5-9	10-14	15-19	20-24	25-29	30-34	35 ed oltre	
<b>MASCHI</b>									
15-19	1	0	0	0	0	0	0	0	1
20-24	2	8	0	0	0	0	0	0	10
25-29	9	38	5	1	0	0	0	0	53
30-34	7	30	27	12	0	0	0	0	76
35-39	9	16	24	50	18	0	0	0	117
40-44	10	13	17	42	57	19	0	0	158
45-49	10	4	8	16	31	75	40	4	188
50-54	14	2	7	6	15	49	106	195	394
55-59	24	3	2	7	8	23	59	280	406
60 ed oltre	2	0	1	3	2	7	17	43	75
<b>Totale</b>	<b>88</b>	<b>114</b>	<b>91</b>	<b>137</b>	<b>131</b>	<b>173</b>	<b>222</b>	<b>522</b>	<b>1.478</b>
<b>FEMMINE</b>									
15-19	0	0	0	0	0	0	0	0	0
20-24	4	0	0	0	0	0	0	0	4
25-29	6	14	1	0	0	0	0	0	21
30-34	3	3	10	8	0	0	0	0	24
35-39	3	3	6	16	2	0	0	0	30
40-44	1	0	3	10	6	11	0	0	31
45-49	1	0	1	7	5	10	2	0	26
50-54	4	2	1	2	1	7	13	22	52
55-59	1	0	0	1	1	6	5	5	19
60 ed oltre	0	0	0	0	1	1	0	0	2
<b>Totale</b>	<b>23</b>	<b>22</b>	<b>22</b>	<b>44</b>	<b>16</b>	<b>35</b>	<b>20</b>	<b>27</b>	<b>209</b>
<b>TOTALE</b>									
15-19	1	0	0	0	0	0	0	0	1
20-24	6	8	0	0	0	0	0	0	14
25-29	15	52	6	1	0	0	0	0	74
30-34	10	33	37	20	0	0	0	0	100
35-39	12	19	30	66	20	0	0	0	147
40-44	11	13	20	52	63	30	0	0	189
45-49	11	4	9	23	36	85	42	4	214
50-54	18	4	8	8	16	56	119	217	446
55-59	25	3	2	8	9	29	64	285	425
60 ed oltre	2	0	1	3	3	8	17	43	77
<b>Totale</b>	<b>111</b>	<b>136</b>	<b>113</b>	<b>181</b>	<b>147</b>	<b>208</b>	<b>242</b>	<b>549</b>	<b>1.687</b>



## LAVORATORI CHE FRUISCONO DELL'INDENNITA' DI MOBILITA'

Numero assicurati attivi per età e anzianità al 31.12.2003

## SICILIA

## OPERAI

Età (anni)	Anzianità contributiva (anni)								Totale
	Meno di 5	5-9	10-14	15-19	20-24	25-29	30-34	35 ed oltre	
<i>MASCHI</i>									
15-19	0	1	0	0	0	0	0	0	1
20-24	8	17	0	0	0	0	0	0	25
25-29	18	58	32	1	0	0	0	0	109
30-34	21	48	76	52	0	0	0	0	197
35-39	16	28	61	140	62	3	0	0	310
40-44	14	15	28	92	114	67	8	0	338
45-49	10	8	16	48	65	125	93	6	371
50-54	34	3	5	18	29	88	311	547	1.035
55-59	37	1	5	7	16	33	172	847	1.118
60 ed oltre	14	0	2	1	15	26	79	202	339
<b>Totale</b>	<b>172</b>	<b>179</b>	<b>225</b>	<b>359</b>	<b>301</b>	<b>342</b>	<b>663</b>	<b>1.602</b>	<b>3.843</b>
<i>FEMMINE</i>									
15-19	0	0	0	0	0	0	0	0	0
20-24	9	4	0	0	0	0	0	0	13
25-29	7	9	3	0	0	0	0	0	19
30-34	4	12	12	4	0	0	0	0	32
35-39	3	4	11	5	8	0	0	0	31
40-44	2	2	5	5	10	4	0	0	28
45-49	3	1	8	1	7	7	11	0	38
50-54	5	7	4	3	5	14	67	119	224
55-59	4	1	0	2	4	15	38	102	166
60 ed oltre	0	1	0	0	3	0	1	1	6
<b>Totale</b>	<b>37</b>	<b>41</b>	<b>43</b>	<b>20</b>	<b>37</b>	<b>40</b>	<b>117</b>	<b>222</b>	<b>557</b>
<i>TOTALE</i>									
15-19	0	1	0	0	0	0	0	0	1
20-24	17	21	0	0	0	0	0	0	38
25-29	25	67	35	1	0	0	0	0	128
30-34	25	60	88	56	0	0	0	0	229
35-39	19	32	72	145	70	3	0	0	341
40-44	16	17	33	97	124	71	8	0	366
45-49	13	9	24	49	72	132	104	6	409
50-54	39	10	9	21	34	102	378	666	1.259
55-59	41	2	5	9	20	48	210	949	1.284
60 ed oltre	14	1	2	1	18	26	80	203	345
<b>Totale</b>	<b>209</b>	<b>220</b>	<b>268</b>	<b>379</b>	<b>338</b>	<b>382</b>	<b>780</b>	<b>1.824</b>	<b>4.400</b>

## LAVORATORI CHE FRUISCONO DELL'INDENNITA' DI MOBILITA'

Numero assicurati attivi per età e anzianità al 31.12.2003

## SARDEGNA

## OPERAI

Età (anni)	Anzianità contributiva (anni)								Totale
	Meno di 5	5-9	10-14	15-19	20-24	25-29	30-34	35 ed oltre	
<i>MASCHI</i>									
15-19	0	0	0	0	0	0	0	0	0
20-24	0	1	0	0	0	0	0	0	1
25-29	2	23	8	1	0	0	0	0	34
30-34	1	31	27	11	0	0	0	0	70
35-39	4	12	40	47	22	2	0	0	127
40-44	7	9	13	30	45	25	3	0	132
45-49	3	3	9	8	38	70	63	3	197
50-54	34	0	1	5	14	92	292	486	924
55-59	31	4	1	1	7	14	117	588	763
60 ed oltre	5	0	0	1	2	5	31	80	124
<b>Totale</b>	<b>87</b>	<b>83</b>	<b>99</b>	<b>104</b>	<b>128</b>	<b>208</b>	<b>506</b>	<b>1.157</b>	<b>2.372</b>
<i>FEMMINE</i>									
15-19	0	0	0	0	0	0	0	0	0
20-24	2	1	0	0	0	0	0	0	3
25-29	7	6	1	0	0	0	0	0	14
30-34	5	26	11	3	0	0	0	0	45
35-39	2	15	21	9	5	1	0	0	53
40-44	2	3	11	5	6	3	0	0	30
45-49	1	0	1	2	2	3	1	0	10
50-54	1	3	0	1	2	3	17	33	60
55-59	2	1	0	0	1	2	3	10	19
60 ed oltre	0	1	0	0	0	0	0	0	1
<b>Totale</b>	<b>22</b>	<b>56</b>	<b>45</b>	<b>20</b>	<b>16</b>	<b>12</b>	<b>21</b>	<b>43</b>	<b>235</b>
<i>TOTALE</i>									
15-19	0	0	0	0	0	0	0	0	0
20-24	2	2	0	0	0	0	0	0	4
25-29	9	29	9	1	0	0	0	0	48
30-34	6	57	38	14	0	0	0	0	115
35-39	6	27	61	56	27	3	0	0	180
40-44	9	12	24	35	51	28	3	0	162
45-49	4	3	10	10	40	73	64	3	207
50-54	35	3	1	6	16	95	309	519	984
55-59	33	5	1	1	8	16	120	598	782
60 ed oltre	5	1	0	1	2	5	31	80	125
<b>Totale</b>	<b>109</b>	<b>139</b>	<b>144</b>	<b>124</b>	<b>144</b>	<b>220</b>	<b>527</b>	<b>1.200</b>	<b>2.607</b>

## LAVORATORI CHE FRUISCONO DI TRATTAMENTO CIGS

Le tavole allegate contengono indicazioni statistiche sui lavoratori in CIG straordinaria a pagamento diretto al 31 dicembre 2003, distintamente per regione di appartenenza, sesso, classi di età e classi di anzianità contributiva.

Nella **tavola n.1** i dati sui lavoratori sono analizzati secondo la Regione di appartenenza ed il sesso. Il numero complessivo dei lavoratori beneficiari di trattamento CIGS al 31 dicembre 2003 risulta pari a 15.230 unità, di cui 10.387 maschi e 4.843 femmine, con un forte ricorso alla CIGS in Puglia (2.662 unità), in Lombardia (2.296 unità). Rispetto al semestre precedente si riscontra un aumento del fenomeno a livello nazionale confermato in quasi tutte le regioni.

Nella **tavola n.2** vengono riportate indicazioni sul numero dei lavoratori come assicurati attivi e, quindi, con una posizione contributiva accesa presso l'INPS, distintamente per sesso e classi quinquennali di età ed anzianità contributiva. Il numero dei lavoratori con una anzianità contributiva superiore a 30 anni risulta pari a 4.804 unità, il 31,5% del totale dei lavoratori in CIGS, mentre il numero dei lavoratori con età superiore a 50 anni risulta essere pari a 3.978 unità, il 26,1% del totale.

Roma, 15 settembre 2004

---

*Le tabelle allegate sono state predisposte dal Coordinamento Generale Statistico-Attuariale dell'INPS sulla base dei dati forniti dalla Direzione Centrale Sistemi Informativi e Telecomunicazioni.*

Lavoratori in CIGS - Dati al 31 dicembre 2003

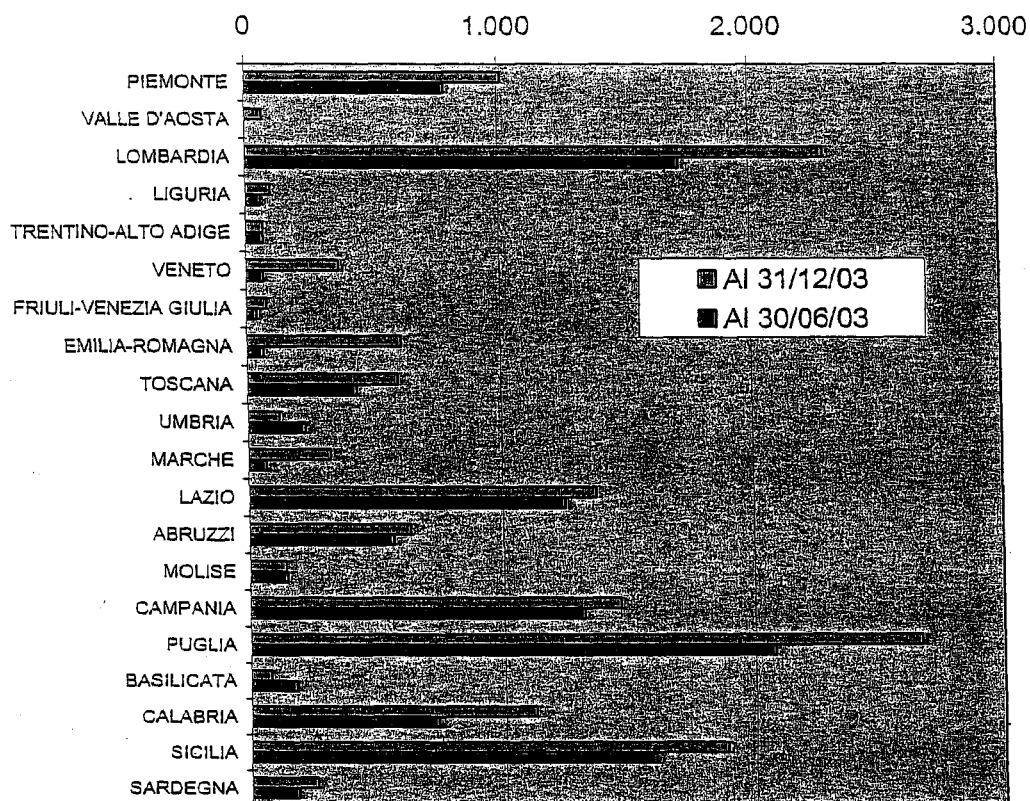
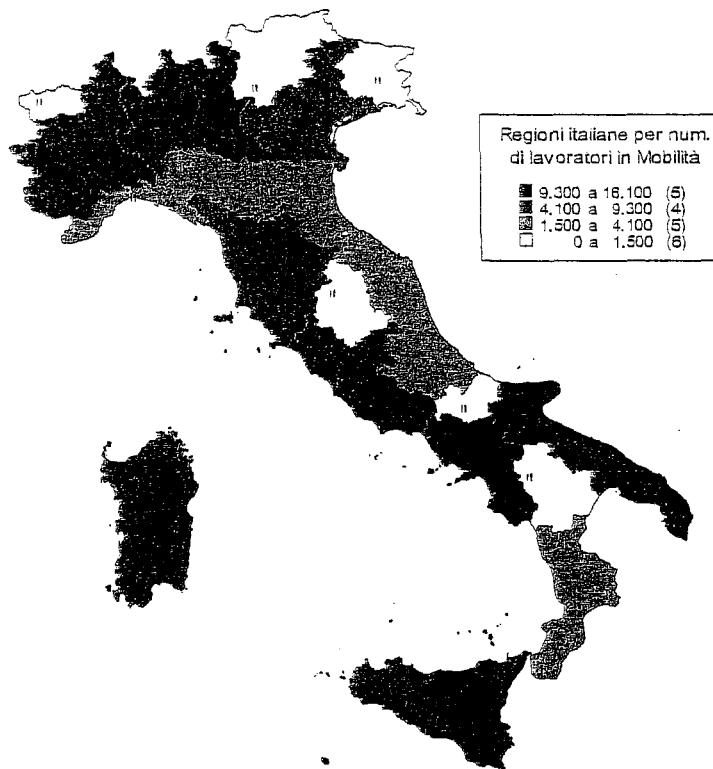

Tav.1

## LAVORATORI CHE FRUISCONO DI TRATTAMENTO CIGS

Numero dei lavoratori per regione al 31 dicembre 2003

<u>Regione</u>	<u>Maschi</u>	<u>Femmine</u>	<u>Totale</u>
PIEMONTE	636	378	1.014
VALLE D'AOSTA	27	41	68
LOMBARDIA	1.328	968	2.296
LIGURIA	88	9	97
TRENTINO A.A.	50	18	68
VENETO	229	137	366
FRIULI V.G.	44	36	80
EMILIA ROMAGNA	428	171	599
TOSCANA	385	200	585
UMBRIA	102	20	122
MARCHE	216	111	327
LAZIO	920	446	1.366
ABRUZZO	441	184	625
MOLISE	110	33	143
CAMPANIA	1.031	430	1.461
PUGLIA	1.887	775	2.662
BASILICATA	58	21	79
CALABRIA	714	406	1.120
SICILIA	1.513	377	1.890
SARDEGNA	180	82	262
<i>ITALIA</i>	10.387	4.843	15.230

Tav. 2

## LAVORATORI CHE FRUISCONO DI TRATTAMENTO CIGS

Numero dei lavoratori per età e anzianità contributiva al 31 dicembre 2003

## TOTALE

Età (anni)	Anzianità contributiva (anni)								Totale
	Meno di 5	5-9	10-14	15-19	20-24	25-29	30-34	35 ed oltre	
<i>MASCHI</i>									
15-19	2	10	0	0	0	0	0	0	12
20-24	18	178	23	0	0	0	0	0	219
25-29	34	546	298	37	0	0	0	0	915
30-34	27	334	434	430	53	1	0	0	1.279
35-39	46	129	233	839	500	92	2	0	1.841
40-44	48	40	100	291	532	436	120	7	1.574
45-49	46	24	41	75	130	366	550	310	1.542
50-54	48	5	27	43	61	153	460	1.288	2.085
55-59	22	3	1	15	23	53	161	445	723
60 ed oltre	12	1	6	6	7	28	37	100	197
<b>Totale</b>	<b>303</b>	<b>1.270</b>	<b>1.163</b>	<b>1.736</b>	<b>1.306</b>	<b>1.129</b>	<b>1.330</b>	<b>2.150</b>	<b>10.387</b>
<i>FEMMINE</i>									
15-19	5	1	0	0	0	0	0	0	6
20-24	41	152	14	0	0	0	0	0	207
25-29	46	374	169	41	0	0	0	0	630
30-34	52	197	265	311	46	0	0	0	871
35-39	26	106	129	259	234	27	1	0	782
40-44	21	37	51	97	151	215	46	0	618
45-49	12	11	20	44	52	112	359	146	756
50-54	24	6	8	14	31	52	140	481	756
55-59	12	0	3	9	15	23	54	90	206
60 ed oltre	0	0	0	1	2	1	4	3	11
<b>Totale</b>	<b>239</b>	<b>884</b>	<b>659</b>	<b>776</b>	<b>531</b>	<b>430</b>	<b>604</b>	<b>720</b>	<b>4.843</b>
<i>TOTALE</i>									
15-19	7	11	0	0	0	0	0	0	18
20-24	59	330	37	0	0	0	0	0	426
25-29	80	920	467	78	0	0	0	0	1.545
30-34	79	531	699	741	99	1	0	0	2.150
35-39	72	235	362	1.098	734	119	3	0	2.623
40-44	69	77	151	388	683	651	166	7	2.192
45-49	58	35	61	119	182	478	909	456	2.298
50-54	72	11	35	57	92	205	600	1.769	2.841
55-59	34	3	4	24	38	76	215	535	929
60 ed oltre	12	1	6	7	9	29	41	103	208
<b>Totale</b>	<b>542</b>	<b>2.154</b>	<b>1.822</b>	<b>2.512</b>	<b>1.837</b>	<b>1.559</b>	<b>1.934</b>	<b>2.870</b>	<b>15.230</b>

## LAVORATORI CHE FRUISCONO DI TRATTAMENTO CIGS

Numero dei lavoratori per età e anzianità contributiva al 31 dicembre 2003

## PIEMONTE

Età (anni)	Anzianità contributiva (anni)								Totale
	Meno di 5	5-9	10-14	15-19	20-24	25-29	30-34	35 ed oltre	
<i>MASCHI</i>									
15-19	1	0	0	0	0	0	0	0	1
20-24	1	8	0	0	0	0	0	0	9
25-29	1	12	19	3	0	0	0	0	35
30-34	5	13	18	30	6	0	0	0	72
35-39	3	7	7	34	26	13	1	0	91
40-44	9	2	10	4	17	32	9	0	83
45-49	3	5	2	3	1	13	52	49	128
50-54	3	0	0	0	3	6	22	126	160
55-59	1	0	0	0	1	2	5	38	47
60 ed oltre	1	1	0	0	0	2	0	6	10
<b>Totale</b>	<b>28</b>	<b>48</b>	<b>56</b>	<b>74</b>	<b>54</b>	<b>68</b>	<b>89</b>	<b>219</b>	<b>636</b>
<i>FEMMINE</i>									
15-19	0	0	0	0	0	0	0	0	0
20-24	2	9	1	0	0	0	0	0	12
25-29	3	19	12	1	0	0	0	0	35
30-34	3	11	23	25	5	0	0	0	67
35-39	3	4	6	24	19	5	1	0	62
40-44	2	5	6	8	9	26	7	0	63
45-49	1	0	4	2	3	10	34	14	68
50-54	3	1	0	1	3	3	10	33	54
55-59	1	0	0	1	0	3	4	7	16
60 ed oltre	0	0	0	0	0	1	0	0	1
<b>Totale</b>	<b>18</b>	<b>49</b>	<b>52</b>	<b>62</b>	<b>39</b>	<b>48</b>	<b>56</b>	<b>54</b>	<b>378</b>
<i>TOTALE</i>									
15-19	1	0	0	0	0	0	0	0	1
20-24	3	17	1	0	0	0	0	0	21
25-29	4	31	31	4	0	0	0	0	70
30-34	8	24	41	55	11	0	0	0	139
35-39	6	11	13	58	45	18	2	0	153
40-44	11	7	16	12	26	58	16	0	146
45-49	4	5	6	5	4	23	86	63	196
50-54	6	1	0	1	6	9	32	159	214
55-59	2	0	0	1	1	5	9	45	63
60 ed oltre	1	1	0	0	0	3	0	6	11
<b>Totale</b>	<b>46</b>	<b>97</b>	<b>108</b>	<b>136</b>	<b>93</b>	<b>116</b>	<b>145</b>	<b>273</b>	<b>1.014</b>

## LAVORATORI CHE FRUISCONO DI TRATTAMENTO CIGS

Numero dei lavoratori per età e anzianità contributiva al 31 dicembre 2003

## VALLE D'AOSTA

Età (anni)	Anzianità contributiva (anni)								Totale
	Meno di 5	5-9	10-14	15-19	20-24	25-29	30-34	35 ed oltre	
<i>MASCHI</i>									
15-19	0	0	0	0	0	0	0	0	0
20-24	0	0	0	0	0	0	0	0	0
25-29	0	1	0	0	0	0	0	0	1
30-34	0	0	0	2	0	0	0	0	2
35-39	0	0	0	1	1	4	0	0	6
40-44	1	0	0	0	0	2	2	0	5
45-49	0	0	0	0	0	0	1	2	3
50-54	0	0	0	0	0	0	0	6	6
55-59	0	0	0	0	0	0	0	4	4
60 ed oltre	0	0	0	0	0	0	0	0	0
Totale	1	1	0	3	1	6	3	12	27
<i>FEMMINE</i>									
15-19	0	0	0	0	0	0	0	0	0
20-24	0	0	0	0	0	0	0	0	0
25-29	0	2	1	0	0	0	0	0	3
30-34	0	0	3	8	0	0	0	0	11
35-39	0	1	1	5	4	1	0	0	12
40-44	0	0	0	0	2	2	0	0	4
45-49	1	1	0	0	1	0	5	0	8
50-54	0	0	0	0	0	1	1	0	2
55-59	0	0	0	0	0	0	1	0	1
60 ed oltre	0	0	0	0	0	0	0	0	0
Totale	1	4	5	13	7	4	7	0	41
<i>TOTALE</i>									
15-19	0	0	0	0	0	0	0	0	0
20-24	0	0	0	0	0	0	0	0	0
25-29	0	3	1	0	0	0	0	0	4
30-34	0	0	3	10	0	0	0	0	13
35-39	0	1	1	6	5	5	0	0	18
40-44	1	0	0	0	2	4	2	0	9
45-49	1	1	0	0	1	0	6	2	11
50-54	0	0	0	0	0	1	1	6	8
55-59	0	0	0	0	0	0	1	4	5
60 ed oltre	0	0	0	0	0	0	0	0	0
Totale	2	5	5	16	8	10	10	12	68



## LAVORATORI CHE FRUISCONO DI TRATTAMENTO CIGS

Numero dei lavoratori per età e anzianità contributiva al 31 dicembre 2003

## LOMBARDIA

Età (anni)	Anzianità contributiva (anni)								Totale
	Meno di 5	5-9	10-14	15-19	20-24	25-29	30-34	35 ed oltre	
<i>MASCHI</i>									
15-19	0	3	0	0	0	0	0	0	3
20-24	1	16	1	0	0	0	0	0	18
25-29	4	33	26	6	0	0	0	0	69
30-34	7	27	36	50	14	1	0	0	135
35-39	7	12	13	54	76	20	0	0	182
40-44	1	0	4	16	27	75	43	5	171
45-49	7	4	2	6	6	23	89	88	225
50-54	7	0	4	2	1	6	36	377	433
55-59	3	0	0	0	2	5	6	63	79
60 ed oltre	1	0	1	0	0	0	1	10	13
<b>Totale</b>	<b>38</b>	<b>95</b>	<b>87</b>	<b>134</b>	<b>126</b>	<b>130</b>	<b>175</b>	<b>543</b>	<b>1.328</b>
<i>FEMMINE</i>									
15-19	0	0	0	0	0	0	0	0	0
20-24	3	12	1	0	0	0	0	0	16
25-29	1	26	27	2	0	0	0	0	56
30-34	5	11	39	58	3	0	0	0	116
35-39	4	8	21	42	36	6	0	0	117
40-44	3	4	4	13	21	66	16	0	127
45-49	3	3	2	5	9	22	119	73	236
50-54	4	1	2	1	7	6	30	193	244
55-59	1	0	0	0	3	3	11	36	54
60 ed oltre	0	0	0	0	0	0	2	0	2
<b>Totale</b>	<b>24</b>	<b>65</b>	<b>96</b>	<b>121</b>	<b>79</b>	<b>103</b>	<b>178</b>	<b>302</b>	<b>968</b>
<i>TOTALE</i>									
15-19	0	3	0	0	0	0	0	0	3
20-24	4	28	2	0	0	0	0	0	34
25-29	5	59	53	8	0	0	0	0	125
30-34	12	38	75	108	17	1	0	0	251
35-39	11	20	34	96	112	26	0	0	299
40-44	4	4	8	29	48	141	59	5	298
45-49	10	7	4	11	15	45	208	161	461
50-54	11	1	6	3	8	12	66	570	677
55-59	4	0	0	0	5	8	17	99	133
60 ed oltre	1	0	1	0	0	0	3	10	15
<b>Totale</b>	<b>62</b>	<b>160</b>	<b>183</b>	<b>255</b>	<b>205</b>	<b>233</b>	<b>353</b>	<b>845</b>	<b>2.296</b>

## LAVORATORI CHE FRUISCONO DI TRATTAMENTO CIGS

Numero dei lavoratori per età e anzianità contributiva al 31 dicembre 2003

## LIGURIA

Età (anni)	Anzianità contributiva (anni)								Totale
	Meno di 5	5-9	10-14	15-19	20-24	25-29	30-34	35 ed oltre	
<i>MASCHI</i>									
15-19	0	0	0	0	0	0	0	0	0
20-24	0	1	0	0	0	0	0	0	1
25-29	0	1	2	0	0	0	0	0	3
30-34	0	0	0	3	1	0	0	0	4
35-39	0	0	1	5	5	1	0	0	12
40-44	0	0	1	2	5	2	0	0	10
45-49	0	0	0	2	1	5	5	7	20
50-54	0	0	0	0	0	1	2	29	32
55-59	0	0	0	0	1	0	0	5	6
60 ed oltre	0	0	0	0	0	0	0	0	0
<b>Totale</b>	<b>0</b>	<b>2</b>	<b>4</b>	<b>12</b>	<b>13</b>	<b>9</b>	<b>7</b>	<b>41</b>	<b>88</b>
<i>FEMMINE</i>									
15-19	0	0	0	0	0	0	0	0	0
20-24	0	0	0	0	0	0	0	0	0
25-29	0	0	0	0	0	0	0	0	0
30-34	0	0	1	0	0	0	0	0	1
35-39	0	0	0	1	0	0	0	0	1
40-44	0	0	0	0	2	0	0	0	2
45-49	0	0	0	0	0	1	1	1	3
50-54	0	0	0	0	0	0	2	0	2
55-59	0	0	0	0	0	0	0	0	0
60 ed oltre	0	0	0	0	0	0	0	0	0
<b>Totale</b>	<b>0</b>	<b>0</b>	<b>1</b>	<b>1</b>	<b>2</b>	<b>1</b>	<b>3</b>	<b>1</b>	<b>9</b>
<i>TOTALE</i>									
15-19	0	0	0	0	0	0	0	0	0
20-24	0	1	0	0	0	0	0	0	1
25-29	0	1	2	0	0	0	0	0	3
30-34	0	0	1	3	1	0	0	0	5
35-39	0	0	1	6	5	1	0	0	13
40-44	0	0	1	2	7	2	0	0	12
45-49	0	0	0	2	1	6	6	8	23
50-54	0	0	0	0	0	1	4	29	34
55-59	0	0	0	0	1	0	0	5	6
60 ed oltre	0	0	0	0	0	0	0	0	0
<b>Totale</b>	<b>0</b>	<b>2</b>	<b>5</b>	<b>13</b>	<b>15</b>	<b>10</b>	<b>10</b>	<b>42</b>	<b>97</b>

## LAVORATORI CHE FRUISCONO DI TRATTAMENTO CIGS

Numero dei lavoratori per età e anzianità contributiva al 31 dicembre 2003

## TRENTINO ALTO ADIGE

Età (anni)	Anzianità contributiva (anni)								Totale
	Meno di 5	5-9	10-14	15-19	20-24	25-29	30-34	35 ed oltre	
<i>MASCHI</i>									
15-19	0	0	0	0	0	0	0	0	0
20-24	0	1	0	0	0	0	0	0	1
25-29	0	1	3	0	0	0	0	0	4
30-34	0	0	4	5	0	0	0	0	9
35-39	0	1	0	2	6	0	0	0	9
40-44	0	0	1	1	5	4	0	0	11
45-49	0	0	0	0	0	2	8	1	11
50-54	0	0	0	0	0	1	2	2	5
55-59	0	0	0	0	0	0	0	0	0
60 ed oltre	0	0	0	0	0	0	0	0	0
<b>Totale</b>	<b>0</b>	<b>3</b>	<b>8</b>	<b>8</b>	<b>11</b>	<b>7</b>	<b>10</b>	<b>3</b>	<b>50</b>
<i>FEMMINE</i>									
15-19	0	0	0	0	0	0	0	0	0
20-24	0	0	0	0	0	0	0	0	0
25-29	0	4	0	0	0	0	0	0	4
30-34	0	0	0	0	0	0	0	0	0
35-39	0	0	3	0	1	0	0	0	4
40-44	0	0	1	0	1	2	0	0	4
45-49	0	0	0	0	1	0	1	0	2
50-54	1	0	0	0	0	1	0	0	2
55-59	0	0	0	0	0	2	0	0	2
60 ed oltre	0	0	0	0	0	0	0	0	0
<b>Totale</b>	<b>1</b>	<b>4</b>	<b>4</b>	<b>0</b>	<b>3</b>	<b>5</b>	<b>1</b>	<b>0</b>	<b>18</b>
<i>TOTALE</i>									
15-19	0	0	0	0	0	0	0	0	0
20-24	0	1	0	0	0	0	0	0	1
25-29	0	5	3	0	0	0	0	0	8
30-34	0	0	4	5	0	0	0	0	9
35-39	0	1	3	2	7	0	0	0	13
40-44	0	0	2	1	6	6	0	0	15
45-49	0	0	0	0	1	2	9	1	13
50-54	1	0	0	0	0	2	2	2	7
55-59	0	0	0	0	0	2	0	0	2
60 ed oltre	0	0	0	0	0	0	0	0	0
<b>Totale</b>	<b>1</b>	<b>7</b>	<b>12</b>	<b>8</b>	<b>14</b>	<b>12</b>	<b>11</b>	<b>3</b>	<b>68</b>

## LAVORATORI CHE FRUISCONO DI TRATTAMENTO CIGS

Numero dei lavoratori per età e anzianità contributiva al 31 dicembre 2003

## VENETO

Età (anni)	Anzianità contributiva (anni)								Totale
	Meno di 5	5-9	10-14	15-19	20-24	25-29	30-34	35 ed oltre	
<i>MASCHI</i>									
15-19	0	0	0	0	0	0	0	0	0
20-24	0	1	1	0	0	0	0	0	2
25-29	0	3	6	2	0	0	0	0	11
30-34	0	5	7	3	0	0	0	0	15
35-39	3	2	14	19	3	2	0	0	43
40-44	4	3	9	7	4	8	0	0	35
45-49	2	1	5	4	2	5	11	9	39
50-54	0	1	2	0	1	2	11	52	69
55-59	0	0	0	0	0	0	2	8	10
60 ed oltre	0	0	0	0	0	1	0	4	5
<b>Totale</b>	<b>9</b>	<b>16</b>	<b>44</b>	<b>35</b>	<b>10</b>	<b>18</b>	<b>24</b>	<b>73</b>	<b>229</b>
<i>FEMMINE</i>									
15-19	0	0	0	0	0	0	0	0	0
20-24	0	0	0	0	0	0	0	0	0
25-29	0	2	2	3	0	0	0	0	7
30-34	0	3	5	3	3	0	0	0	14
35-39	1	0	4	6	8	0	0	0	19
40-44	2	0	3	0	5	4	4	0	18
45-49	0	0	2	3	2	5	14	4	30
50-54	0	0	1	0	0	1	7	26	35
55-59	1	0	0	0	3	1	7	1	13
60 ed oltre	0	0	0	0	0	0	0	1	1
<b>Totale</b>	<b>4</b>	<b>5</b>	<b>17</b>	<b>15</b>	<b>21</b>	<b>11</b>	<b>32</b>	<b>32</b>	<b>137</b>
<i>TOTALE</i>									
15-19	0	0	0	0	0	0	0	0	0
20-24	0	1	1	0	0	0	0	0	2
25-29	0	5	8	5	0	0	0	0	18
30-34	0	8	12	6	3	0	0	0	29
35-39	4	2	18	25	11	2	0	0	62
40-44	6	3	12	7	9	12	4	0	53
45-49	2	1	7	7	4	10	25	13	69
50-54	0	1	3	0	1	3	18	78	104
55-59	1	0	0	0	3	1	9	9	23
60 ed oltre	0	0	0	0	0	1	0	5	6
<b>Totale</b>	<b>13</b>	<b>21</b>	<b>61</b>	<b>50</b>	<b>31</b>	<b>29</b>	<b>56</b>	<b>105</b>	<b>366</b>

## LAVORATORI CHE FRUISCONO DI TRATTAMENTO CIGS

Numero dei lavoratori per età e anzianità contributiva al 31 dicembre 2003

## FRIULI VENEZIA GIULIA

Età (anni)	Anzianità contributiva (anni)								Totale
	Meno di 5	5-9	10-14	15-19	20-24	25-29	30-34	35 ed oltre	
<i>MASCHI</i>									
15-19	0	0	0	0	0	0	0	0	0
20-24	0	2	0	0	0	0	0	0	2
25-29	0	2	3	1	0	0	0	0	6
30-34	0	1	2	0	0	0	0	0	3
35-39	0	0	0	5	4	0	0	0	9
40-44	0	1	0	0	3	3	1	0	8
45-49	0	0	0	0	0	1	4	2	7
50-54	0	0	0	0	0	0	2	3	5
55-59	0	0	0	0	0	0	2	2	4
60 ed oltre	0	0	0	0	0	0	0	0	0
Totale	0	6	5	6	7	4	9	7	44
<i>FEMMINE</i>									
15-19	0	0	0	0	0	0	0	0	0
20-24	0	0	0	0	0	0	0	0	0
25-29	0	2	2	0	0	0	0	0	4
30-34	0	0	5	0	0	0	0	0	5
35-39	0	1	0	2	6	0	0	0	9
40-44	0	0	0	0	2	2	1	0	5
45-49	0	0	0	0	0	1	2	3	6
50-54	0	0	0	0	0	0	2	4	6
55-59	0	0	0	0	0	0	0	1	1
60 ed oltre	0	0	0	0	0	0	0	0	0
Totale	0	3	7	2	8	3	5	8	36
<i>TOTALE</i>									
15-19	0	0	0	0	0	0	0	0	0
20-24	0	2	0	0	0	0	0	0	2
25-29	0	4	5	1	0	0	0	0	10
30-34	0	1	7	0	0	0	0	0	8
35-39	0	1	0	7	10	0	0	0	18
40-44	0	1	0	0	5	5	2	0	13
45-49	0	0	0	0	0	2	6	5	13
50-54	0	0	0	0	0	0	4	7	11
55-59	0	0	0	0	0	0	2	3	5
60 ed oltre	0	0	0	0	0	0	0	0	0
Totale	0	9	12	8	15	7	14	15	80

## LAVORATORI CHE FRUISCONO DI TRATTAMENTO CIGS

Numero dei lavoratori per età e anzianità contributiva al 31 dicembre 2003

## EMILIA ROMAGNA

Età (anni)	Anzianità contributiva (anni)								Totale
	Meno di 5	5-9	10-14	15-19	20-24	25-29	30-34	35 ed oltre	
<i>MASCHI</i>									
15-19	0	0	0	0	0	0	0	0	0
20-24	0	10	0	0	0	0	0	0	10
25-29	0	23	19	2	0	0	0	0	44
30-34	2	9	17	19	5	0	0	0	52
35-39	2	7	11	23	13	3	0	0	59
40-44	2	1	5	7	16	20	3	0	54
45-49	2	2	3	5	6	14	22	11	65
50-54	2	0	4	0	0	5	16	49	76
55-59	2	1	0	3	1	7	4	29	47
60 ed oltre	0	0	2	1	0	4	7	7	21
<b>Totale</b>	<b>12</b>	<b>53</b>	<b>61</b>	<b>60</b>	<b>41</b>	<b>53</b>	<b>52</b>	<b>96</b>	<b>428</b>
<i>FEMMINE</i>									
15-19	0	0	0	0	0	0	0	0	0
20-24	1	2	0	0	0	0	0	0	3
25-29	1	7	16	2	0	0	0	0	26
30-34	1	2	12	14	2	0	0	0	31
35-39	1	1	3	8	10	1	0	0	24
40-44	3	0	1	2	8	15	6	0	35
45-49	1	0	0	1	5	5	8	3	23
50-54	1	0	0	0	0	3	8	11	23
55-59	0	0	0	0	0	0	2	4	6
60 ed oltre	0	0	0	0	0	0	0	0	0
<b>Totale</b>	<b>9</b>	<b>12</b>	<b>32</b>	<b>27</b>	<b>25</b>	<b>24</b>	<b>24</b>	<b>18</b>	<b>171</b>
<i>TOTALE</i>									
15-19	0	0	0	0	0	0	0	0	0
20-24	1	12	0	0	0	0	0	0	13
25-29	1	30	35	4	0	0	0	0	70
30-34	3	11	29	33	7	0	0	0	83
35-39	3	8	14	31	23	4	0	0	83
40-44	5	1	6	9	24	35	9	0	89
45-49	3	2	3	6	11	19	30	14	88
50-54	3	0	4	0	0	8	24	60	99
55-59	2	1	0	3	1	7	6	33	53
60 ed oltre	0	0	2	1	0	4	7	7	21
<b>Totale</b>	<b>21</b>	<b>65</b>	<b>93</b>	<b>87</b>	<b>66</b>	<b>77</b>	<b>76</b>	<b>114</b>	<b>599</b>

## LAVORATORI CHE FRUISCONO DI TRATTAMENTO CIGS

Numero dei lavoratori per età e anzianità contributiva al 31 dicembre 2003

## TOSCANA

Età (anni)	Anzianità contributiva (anni)								Totale
	Meno di 5	5-9	10-14	15-19	20-24	25-29	30-34	35 ed oltre	
<i>MASCHI</i>									
15-19	0	0	0	0	0	0	0	0	0
20-24	0	3	1	0	0	0	0	0	4
25-29	3	21	19	1	0	0	0	0	44
30-34	2	8	15	11	2	0	0	0	38
35-39	0	4	6	11	15	4	0	0	40
40-44	0	3	2	2	10	19	9	0	45
45-49	2	0	1	0	3	8	23	18	55
50-54	3	0	0	4	5	3	21	78	114
55-59	1	0	0	0	4	1	3	25	34
60 ed oltre	0	0	0	0	1	2	5	3	11
<b>Totale</b>	<b>11</b>	<b>39</b>	<b>44</b>	<b>29</b>	<b>40</b>	<b>37</b>	<b>61</b>	<b>124</b>	<b>385</b>
<i>FEMMINE</i>									
15-19	1	0	0	0	0	0	0	0	1
20-24	0	5	1	0	0	0	0	0	6
25-29	2	8	7	4	0	0	0	0	21
30-34	0	5	7	19	3	0	0	0	34
35-39	2	4	4	11	12	4	0	0	37
40-44	1	1	1	3	12	9	2	0	29
45-49	1	1	1	2	1	11	13	1	31
50-54	2	0	0	0	2	3	6	15	28
55-59	0	0	0	2	0	4	2	5	13
60 ed oltre	0	0	0	0	0	0	0	0	0
<b>Totale</b>	<b>9</b>	<b>24</b>	<b>21</b>	<b>41</b>	<b>30</b>	<b>31</b>	<b>23</b>	<b>21</b>	<b>200</b>
<i>TOTALE</i>									
15-19	1	0	0	0	0	0	0	0	1
20-24	0	8	2	0	0	0	0	0	10
25-29	5	29	26	5	0	0	0	0	65
30-34	2	13	22	30	5	0	0	0	72
35-39	2	8	10	22	27	8	0	0	77
40-44	1	4	3	5	22	28	11	0	74
45-49	3	1	2	2	4	19	36	19	86
50-54	5	0	0	4	7	6	27	93	142
55-59	1	0	0	2	4	5	5	30	47
60 ed oltre	0	0	0	0	1	2	5	3	11
<b>Totale</b>	<b>20</b>	<b>63</b>	<b>65</b>	<b>70</b>	<b>70</b>	<b>68</b>	<b>84</b>	<b>145</b>	<b>585</b>

## LAVORATORI CHE FRUISCONO DI TRATTAMENTO CIGS

Numero dei lavoratori per età e anzianità contributiva al 31 dicembre 2003

## UMBRIA

Età (anni)	Anzianità contributiva (anni)								Totale
	Meno di 5	5-9	10-14	15-19	20-24	25-29	30-34	35 ed oltre	
<i>MASCHI</i>									
15-19	0	0	0	0	0	0	0	0	0
20-24	0	2	0	0	0	0	0	0	2
25-29	0	7	5	0	0	0	0	0	12
30-34	0	2	2	5	0	0	0	0	9
35-39	1	1	2	9	4	0	0	0	17
40-44	0	0	0	1	7	5	1	0	14
45-49	0	0	0	0	2	7	2	3	14
50-54	1	0	1	0	1	1	2	16	22
55-59	0	0	0	0	1	1	5	2	9
60 ed oltre	0	0	0	0	0	0	1	2	3
<b>Totale</b>	<b>2</b>	<b>12</b>	<b>10</b>	<b>15</b>	<b>15</b>	<b>14</b>	<b>11</b>	<b>23</b>	<b>102</b>
<i>FEMMINE</i>									
15-19	0	0	0	0	0	0	0	0	0
20-24	0	2	0	0	0	0	0	0	2
25-29	0	2	0	0	0	0	0	0	2
30-34	0	2	3	0	0	0	0	0	5
35-39	0	0	0	2	1	0	0	0	3
40-44	0	0	1	1	2	0	0	0	4
45-49	0	0	0	0	2	1	0	0	3
50-54	0	0	0	0	0	0	0	0	0
55-59	0	0	0	0	0	1	0	0	1
60 ed oltre	0	0	0	0	0	0	0	0	0
<b>Totale</b>	<b>0</b>	<b>6</b>	<b>4</b>	<b>3</b>	<b>5</b>	<b>2</b>	<b>0</b>	<b>0</b>	<b>20</b>
<i>TOTALE</i>									
15-19	0	0	0	0	0	0	0	0	0
20-24	0	4	0	0	0	0	0	0	4
25-29	0	9	5	0	0	0	0	0	14
30-34	0	4	5	5	0	0	0	0	14
35-39	1	1	2	11	5	0	0	0	20
40-44	0	0	1	2	9	5	1	0	18
45-49	0	0	0	0	4	8	2	3	17
50-54	1	0	1	0	1	1	2	16	22
55-59	0	0	0	0	1	2	5	2	10
60 ed oltre	0	0	0	0	0	0	1	2	3
<b>Totale</b>	<b>2</b>	<b>18</b>	<b>14</b>	<b>18</b>	<b>20</b>	<b>16</b>	<b>11</b>	<b>23</b>	<b>122</b>



## LAVORATORI CHE FRUISCONO DI TRATTAMENTO CIGS

Numero dei lavoratori per età e anzianità contributiva al 31 dicembre 2003

## MARCHE

Età (anni)	Anzianità contributiva (anni)								Totale
	Meno di 5	5-9	10-14	15-19	20-24	25-29	30-34	35 ed oltre	
<i>MASCHI</i>									
15-19	0	0	0	0	0	0	0	0	0
20-24	0	4	0	0	0	0	0	0	4
25-29	1	6	8	1	0	0	0	0	16
30-34	0	4	9	9	2	0	0	0	24
35-39	0	2	3	10	9	3	0	0	27
40-44	1	0	1	3	13	16	4	0	38
45-49	0	0	1	0	5	14	13	2	35
50-54	3	0	0	1	1	2	8	44	59
55-59	0	0	0	0	0	2	3	8	13
60 ed oltre	0	0	0	0	0	0	0	0	0
<b>Totale</b>	<b>5</b>	<b>16</b>	<b>22</b>	<b>24</b>	<b>30</b>	<b>37</b>	<b>28</b>	<b>54</b>	<b>216</b>
<i>FEMMINE</i>									
15-19	0	0	0	0	0	0	0	0	0
20-24	0	1	0	0	0	0	0	0	1
25-29	0	9	1	1	0	0	0	0	11
30-34	1	3	4	6	0	0	0	0	14
35-39	1	0	4	11	8	5	0	0	29
40-44	1	0	1	1	5	15	0	0	23
45-49	0	0	1	1	0	2	5	2	11
50-54	0	1	0	0	1	1	3	7	13
55-59	0	0	0	0	1	1	1	6	9
60 ed oltre	0	0	0	0	0	0	0	0	0
<b>Totale</b>	<b>3</b>	<b>14</b>	<b>11</b>	<b>20</b>	<b>15</b>	<b>24</b>	<b>9</b>	<b>15</b>	<b>111</b>
<i>TOTALE</i>									
15-19	0	0	0	0	0	0	0	0	0
20-24	0	5	0	0	0	0	0	0	5
25-29	1	15	9	2	0	0	0	0	27
30-34	1	7	13	15	2	0	0	0	38
35-39	1	2	7	21	17	8	0	0	56
40-44	2	0	2	4	18	31	4	0	61
45-49	0	0	2	1	5	16	18	4	46
50-54	3	1	0	1	2	3	11	51	72
55-59	0	0	0	0	1	3	4	14	22
60 ed oltre	0	0	0	0	0	0	0	0	0
<b>Totale</b>	<b>8</b>	<b>30</b>	<b>33</b>	<b>44</b>	<b>45</b>	<b>61</b>	<b>37</b>	<b>69</b>	<b>327</b>

## LAVORATORI CHE FRUISCONO DI TRATTAMENTO CIGS

Numero dei lavoratori per età e anzianità contributiva al 31 dicembre 2003

## LAZIO

Età (anni)	Anzianità contributiva (anni)								Totale
	Meno di 5	5-9	10-14	15-19	20-24	25-29	30-34	35 ed oltre	
<i>MASCHI</i>									
15-19	0	0	0	0	0	0	0	0	0
20-24	0	9	0	0	0	0	0	0	9
25-29	2	64	21	0	0	0	0	0	87
30-34	4	35	42	27	1	0	0	0	109
35-39	2	6	16	66	41	7	0	0	138
40-44	4	4	8	25	55	29	6	0	131
45-49	5	2	2	4	15	38	43	24	133
50-54	5	1	2	5	9	11	51	146	230
55-59	2	0	0	0	0	1	10	53	66
60 ed oltre	0	0	1	1	0	3	2	10	17
<b>Totale</b>	<b>24</b>	<b>121</b>	<b>92</b>	<b>128</b>	<b>121</b>	<b>89</b>	<b>112</b>	<b>233</b>	<b>920</b>
<i>FEMMINE</i>									
15-19	0	0	0	0	0	0	0	0	0
20-24	0	1	0	0	0	0	0	0	1
25-29	1	43	4	0	0	0	0	0	48
30-34	3	22	19	17	5	0	0	0	66
35-39	3	9	10	31	33	2	0	0	88
40-44	1	1	4	10	28	13	1	0	58
45-49	1	0	1	7	9	12	36	16	82
50-54	2	0	1	5	11	7	12	45	83
55-59	2	0	0	4	3	1	5	3	18
60 ed oltre	0	0	0	0	2	0	0	0	2
<b>Totale</b>	<b>13</b>	<b>76</b>	<b>39</b>	<b>74</b>	<b>91</b>	<b>35</b>	<b>54</b>	<b>64</b>	<b>446</b>
<i>TOTALE</i>									
15-19	0	0	0	0	0	0	0	0	0
20-24	0	10	0	0	0	0	0	0	10
25-29	3	107	25	0	0	0	0	0	135
30-34	7	57	61	44	6	0	0	0	175
35-39	5	15	26	97	74	9	0	0	226
40-44	5	5	12	35	83	42	7	0	189
45-49	6	2	3	11	24	50	79	40	215
50-54	7	1	3	10	20	18	63	191	313
55-59	4	0	0	4	3	2	15	56	84
60 ed oltre	0	0	1	1	2	3	2	10	19
<b>Totale</b>	<b>37</b>	<b>197</b>	<b>131</b>	<b>202</b>	<b>212</b>	<b>124</b>	<b>166</b>	<b>297</b>	<b>1.366</b>

## LAVORATORI CHE FRUISCONO DI TRATTAMENTO CIGS

Numero dei lavoratori per età e anzianità contributiva al 31 dicembre 2003

## ABRUZZO

Età (anni)	Anzianità contributiva (anni)								Totale
	Meno di 5	5-9	10-14	15-19	20-24	25-29	30-34	35 ed oltre	
<i>MASCHI</i>									
15-19	0	0	0	0	0	0	0	0	0
20-24	0	8	1	0	0	0	0	0	9
25-29	1	40	26	2	0	0	0	0	69
30-34	1	20	33	30	1	0	0	0	85
35-39	3	10	13	40	24	2	0	0	92
40-44	3	1	6	7	27	19	1	0	64
45-49	3	1	3	3	7	15	14	9	55
50-54	0	0	0	2	1	6	17	14	40
55-59	1	0	0	1	0	5	6	10	23
60 ed oltre	0	0	0	0	1	0	0	3	4
<b>Totale</b>	<b>12</b>	<b>80</b>	<b>82</b>	<b>85</b>	<b>61</b>	<b>47</b>	<b>38</b>	<b>36</b>	<b>441</b>
<i>FEMMINE</i>									
15-19	0	0	0	0	0	0	0	0	0
20-24	0	1	0	0	0	0	0	0	1
25-29	1	8	3	0	0	0	0	0	12
30-34	2	16	6	2	0	0	0	0	26
35-39	0	5	6	5	1	0	0	0	17
40-44	1	4	0	3	2	8	0	0	18
45-49	0	1	1	0	0	3	13	13	31
50-54	2	2	0	0	1	3	9	52	69
55-59	2	0	0	0	0	1	1	6	10
60 ed oltre	0	0	0	0	0	0	0	0	0
<b>Totale</b>	<b>8</b>	<b>37</b>	<b>16</b>	<b>10</b>	<b>4</b>	<b>15</b>	<b>23</b>	<b>71</b>	<b>184</b>
<i>TOTALE</i>									
15-19	0	0	0	0	0	0	0	0	0
20-24	0	9	1	0	0	0	0	0	10
25-29	2	48	29	2	0	0	0	0	81
30-34	3	36	39	32	1	0	0	0	111
35-39	3	15	19	45	25	2	0	0	109
40-44	4	5	6	10	29	27	1	0	82
45-49	3	2	4	3	7	18	27	22	86
50-54	2	2	0	2	2	9	26	66	109
55-59	3	0	0	1	0	6	7	16	33
60 ed oltre	0	0	0	0	1	0	0	3	4
<b>Totale</b>	<b>20</b>	<b>117</b>	<b>98</b>	<b>95</b>	<b>65</b>	<b>62</b>	<b>61</b>	<b>107</b>	<b>625</b>

## LAVORATORI CHE FRUISCONO DI TRATTAMENTO CIGS

Numero dei lavoratori per età e anzianità contributiva al 31 dicembre 2003

## MOLISE

Età (anni)	Anzianità contributiva (anni)								Totale
	Meno di 5	5-9	10-14	15-19	20-24	25-29	30-34	35 ed oltre	
<i>MASCHI</i>									
15-19	0	0	0	0	0	0	0	0	0
20-24	0	10	0	0	0	0	0	0	10
25-29	0	29	0	0	0	0	0	0	29
30-34	0	17	6	7	1	0	0	0	31
35-39	0	1	2	2	4	1	0	0	10
40-44	0	0	0	4	7	4	0	0	15
45-49	0	0	0	1	1	2	4	1	9
50-54	1	0	0	0	0	0	3	0	4
55-59	0	0	1	0	0	0	0	1	2
60 ed oltre	0	0	0	0	0	0	0	0	0
Totale	1	57	9	14	13	7	7	2	110
<i>FEMMINE</i>									
15-19	0	0	0	0	0	0	0	0	0
20-24	0	2	0	0	0	0	0	0	2
25-29	1	7	0	0	0	0	0	0	8
30-34	3	5	0	3	0	0	0	0	11
35-39	0	5	0	3	0	0	0	0	8
40-44	0	0	0	0	1	0	0	0	1
45-49	1	0	0	0	1	0	0	0	2
50-54	0	0	0	0	0	0	1	0	1
55-59	0	0	0	0	0	0	0	0	0
60 ed oltre	0	0	0	0	0	0	0	0	0
Totale	5	19	0	6	2	0	1	0	33
<i>TOTALE</i>									
15-19	0	0	0	0	0	0	0	0	0
20-24	0	12	0	0	0	0	0	0	12
25-29	1	36	0	0	0	0	0	0	37
30-34	3	22	6	10	1	0	0	0	42
35-39	0	6	2	5	4	1	0	0	18
40-44	0	0	0	4	8	4	0	0	16
45-49	1	0	0	1	2	2	4	1	11
50-54	1	0	0	0	0	0	4	0	5
55-59	0	0	1	0	0	0	0	1	2
60 ed oltre	0	0	0	0	0	0	0	0	0
Totale	6	76	9	20	15	7	8	2	143

## LAVORATORI CHE FRUISCONO DI TRATTAMENTO CIGS

Numero dei lavoratori per età e anzianità contributiva al 31 dicembre 2003

## CALABRIA

Età (anni)	Anzianità contributiva (anni)								Totale
	Meno di 5	5-9	10-14	15-19	20-24	25-29	30-34	35 ed oltre	
<i>MASCHI</i>									
15-19	0	0	0	0	0	0	0	0	0
20-24	0	8	0	0	0	0	0	0	8
25-29	1	22	4	0	0	0	0	0	27
30-34	1	9	23	27	0	0	0	0	60
35-39	2	10	19	161	49	0	0	0	241
40-44	2	4	11	50	36	7	1	0	111
45-49	6	2	2	12	12	18	21	2	75
50-54	2	0	4	7	9	12	42	41	117
55-59	1	0	0	5	1	4	19	27	57
60 ed oltre	1	0	0	2	1	6	3	5	18
<b>Totale</b>	<b>16</b>	<b>55</b>	<b>63</b>	<b>264</b>	<b>108</b>	<b>47</b>	<b>86</b>	<b>75</b>	<b>714</b>
<i>FEMMINE</i>									
15-19	0	0	0	0	0	0	0	0	0
20-24	9	16	0	0	0	0	0	0	25
25-29	5	43	4	2	0	0	0	0	54
30-34	1	16	31	10	1	0	0	0	59
35-39	0	12	15	20	1	0	0	0	48
40-44	0	2	9	14	6	7	2	0	40
45-49	1	0	4	5	5	17	54	8	94
50-54	4	1	2	3	1	5	22	27	65
55-59	1	0	1	2	3	0	4	8	19
60 ed oltre	0	0	0	0	0	0	1	1	2
<b>Totale</b>	<b>21</b>	<b>90</b>	<b>66</b>	<b>56</b>	<b>17</b>	<b>29</b>	<b>83</b>	<b>44</b>	<b>406</b>
<i>TOTALE</i>									
15-19	0	0	0	0	0	0	0	0	0
20-24	9	24	0	0	0	0	0	0	33
25-29	6	65	8	2	0	0	0	0	81
30-34	2	25	54	37	1	0	0	0	119
35-39	2	22	34	181	50	0	0	0	289
40-44	2	6	20	64	42	14	3	0	151
45-49	7	2	6	17	17	35	75	10	169
50-54	6	1	6	10	10	17	64	68	182
55-59	2	0	1	7	4	4	23	35	76
60 ed oltre	1	0	0	2	1	6	4	6	20
<b>Totale</b>	<b>37</b>	<b>145</b>	<b>129</b>	<b>320</b>	<b>125</b>	<b>76</b>	<b>169</b>	<b>119</b>	<b>1.120</b>

## LAVORATORI CHE FRUISCONO DI TRATTAMENTO CIGS

Numero dei lavoratori per età e anzianità contributiva al 31 dicembre 2003

## CAMPANIA

Età (anni)	Anzianità contributiva (anni)								Totale
	Meno di 5	5-9	10-14	15-19	20-24	25-29	30-34	35 ed oltre	
<i>MASCHI</i>									
15-19	0	4	0	0	0	0	0	0	4
20-24	4	24	1	0	0	0	0	0	29
25-29	1	83	25	1	0	0	0	0	110
30-34	0	76	72	42	2	0	0	0	192
35-39	3	30	46	85	33	2	0	0	199
40-44	7	8	13	49	66	16	2	0	161
45-49	7	3	9	12	21	30	26	5	113
50-54	5	1	2	8	13	25	41	29	124
55-59	2	1	0	3	6	4	23	31	70
60 ed oltre	2	0	0	0	3	3	9	12	29
<b>Totale</b>	<b>31</b>	<b>230</b>	<b>168</b>	<b>200</b>	<b>144</b>	<b>80</b>	<b>101</b>	<b>77</b>	<b>1.031</b>
<i>FEMMINE</i>									
15-19	2	0	0	0	0	0	0	0	2
20-24	7	30	4	0	0	0	0	0	41
25-29	7	70	35	6	0	0	0	0	118
30-34	2	35	36	11	2	0	0	0	86
35-39	1	21	14	10	9	1	0	0	56
40-44	1	4	5	4	10	22	1	0	47
45-49	1	2	3	2	2	7	33	1	51
50-54	2	0	1	1	1	3	6	7	21
55-59	1	0	2	0	1	2	1	1	8
60 ed oltre	0	0	0	0	0	0	0	0	0
<b>Totale</b>	<b>24</b>	<b>162</b>	<b>100</b>	<b>34</b>	<b>25</b>	<b>35</b>	<b>41</b>	<b>9</b>	<b>430</b>
<i>TOTALE</i>									
15-19	2	4	0	0	0	0	0	0	6
20-24	11	54	5	0	0	0	0	0	70
25-29	8	153	60	7	0	0	0	0	228
30-34	2	111	108	53	4	0	0	0	278
35-39	4	51	60	95	42	3	0	0	255
40-44	8	12	18	53	76	38	3	0	208
45-49	8	5	12	14	23	37	59	6	164
50-54	7	1	3	9	14	28	47	36	145
55-59	3	1	2	3	7	6	24	32	78
60 ed oltre	2	0	0	0	3	3	9	12	29
<b>Totale</b>	<b>55</b>	<b>392</b>	<b>268</b>	<b>234</b>	<b>169</b>	<b>115</b>	<b>142</b>	<b>86</b>	<b>1.461</b>

## LAVORATORI CHE FRUISCONO DI TRATTAMENTO CIGS

Numero dei lavoratori per età e anzianità contributiva al 31 dicembre 2003

## PUGLIA

Età (anni)	Anzianità contributiva (anni)								Totale
	Meno di 5	5-9	10-14	15-19	20-24	25-29	30-34	35 ed oltre	
<i>MASCHI</i>									
15-19	0	3	0	0	0	0	0	0	3
20-24	4	31	18	0	0	0	0	0	53
25-29	6	86	80	15	0	0	0	0	187
30-34	0	38	82	84	3	0	0	0	207
35-39	9	14	43	137	105	24	1	0	333
40-44	3	5	10	64	127	115	24	0	348
45-49	3	1	6	13	23	89	111	55	301
50-54	6	0	4	8	6	36	85	171	316
55-59	6	0	0	2	1	10	29	66	114
60 ed oltre	1	0	1	1	0	2	5	15	25
<b>Totale</b>	<b>38</b>	<b>178</b>	<b>244</b>	<b>324</b>	<b>265</b>	<b>276</b>	<b>255</b>	<b>307</b>	<b>1.887</b>
<i>FEMMINE</i>									
15-19	0	1	0	0	0	0	0	0	1
20-24	5	41	7	0	0	0	0	0	53
25-29	3	47	54	20	0	0	0	0	124
30-34	12	18	60	117	20	0	0	0	227
35-39	7	11	24	62	77	1	0	0	182
40-44	2	5	12	21	21	17	4	0	82
45-49	1	0	0	10	6	11	10	5	43
50-54	1	0	0	1	4	9	6	30	51
55-59	0	0	0	0	1	2	0	8	11
60 ed oltre	0	0	0	0	0	0	1	0	1
<b>Totale</b>	<b>31</b>	<b>123</b>	<b>157</b>	<b>231</b>	<b>129</b>	<b>40</b>	<b>21</b>	<b>43</b>	<b>775</b>
<i>TOTALE</i>									
15-19	0	4	0	0	0	0	0	0	4
20-24	9	72	25	0	0	0	0	0	106
25-29	9	133	134	35	0	0	0	0	311
30-34	12	56	142	201	23	0	0	0	434
35-39	16	25	67	199	182	25	1	0	515
40-44	5	10	22	85	148	132	28	0	430
45-49	4	1	6	23	29	100	121	60	344
50-54	7	0	4	9	10	45	91	201	367
55-59	6	0	0	2	2	12	29	74	125
60 ed oltre	1	0	1	1	0	2	6	15	26
<b>Totale</b>	<b>69</b>	<b>301</b>	<b>401</b>	<b>555</b>	<b>394</b>	<b>316</b>	<b>276</b>	<b>350</b>	<b>2.662</b>

## LAVORATORI CHE FRUISCONO DI TRATTAMENTO CIGS

Numero dei lavoratori per età e anzianità contributiva al 31 dicembre 2003

## BASILICATA

Età (anni)	Anzianità contributiva (anni)								Totale
	Meno di 5	5-9	10-14	15-19	20-24	25-29	30-34	35 ed oltre	
<i>MASCHI</i>									
15-19	0	0	0	0	0	0	0	0	0
20-24	0	3	0	0	0	0	0	0	3
25-29	0	5	3	0	0	0	0	0	8
30-34	0	4	2	1	0	0	0	0	7
35-39	0	2	0	0	0	0	0	0	2
40-44	0	1	0	3	2	0	0	0	6
45-49	0	0	0	1	0	2	1	0	4
50-54	0	1	0	0	0	4	7	5	17
55-59	0	0	0	0	1	1	3	2	7
60 ed oltre	1	0	0	0	0	0	0	3	4
<b>Totale</b>	<b>1</b>	<b>16</b>	<b>5</b>	<b>5</b>	<b>3</b>	<b>7</b>	<b>11</b>	<b>10</b>	<b>58</b>
<i>FEMMINE</i>									
15-19	0	0	0	0	0	0	0	0	0
20-24	1	3	0	0	0	0	0	0	4
25-29	1	6	1	0	0	0	0	0	8
30-34	0	4	1	0	0	0	0	0	5
35-39	0	1	0	1	0	0	0	0	2
40-44	1	0	0	0	1	0	0	0	2
45-49	0	0	0	0	0	0	0	0	0
50-54	0	0	0	0	0	0	0	0	0
55-59	0	0	0	0	0	0	0	0	0
60 ed oltre	0	0	0	0	0	0	0	0	0
<b>Totale</b>	<b>3</b>	<b>14</b>	<b>2</b>	<b>1</b>	<b>1</b>	<b>0</b>	<b>0</b>	<b>0</b>	<b>21</b>
<i>TOTALE</i>									
15-19	0	0	0	0	0	0	0	0	0
20-24	1	6	0	0	0	0	0	0	7
25-29	1	11	4	0	0	0	0	0	16
30-34	0	8	3	1	0	0	0	0	12
35-39	0	3	0	1	0	0	0	0	4
40-44	1	1	0	3	3	0	0	0	8
45-49	0	0	0	1	0	2	1	0	4
50-54	0	1	0	0	0	4	7	5	17
55-59	0	0	0	0	1	1	3	2	7
60 ed oltre	1	0	0	0	0	0	0	3	4
<b>Totale</b>	<b>4</b>	<b>30</b>	<b>7</b>	<b>6</b>	<b>4</b>	<b>7</b>	<b>11</b>	<b>10</b>	<b>79</b>



## LAVORATORI CHE FRUISCONO DI TRATTAMENTO CIGS

Numero dei lavoratori per età e anzianità contributiva al 31 dicembre 2003

## SICILIA

Età (anni)	Anzianità contributiva (anni)								Totale
	Meno di 5	5-9	10-14	15-19	20-24	25-29	30-34	35 ed oltre	
<i>MASCHI</i>									
15-19	1	0	0	0	0	0	0	0	1
20-24	6	30	0	0	0	0	0	0	36
25-29	9	84	27	3	0	0	0	0	123
30-34	3	48	55	72	15	0	0	0	193
35-39	9	17	24	162	81	6	0	0	299
40-44	11	3	12	42	97	58	14	2	239
45-49	6	3	5	9	24	71	95	21	234
50-54	9	1	4	5	10	28	88	86	231
55-59	1	1	0	1	4	10	38	69	124
60 ed oltre	5	0	1	1	1	3	3	19	33
<b>Totale</b>	<b>60</b>	<b>187</b>	<b>128</b>	<b>295</b>	<b>232</b>	<b>176</b>	<b>238</b>	<b>197</b>	<b>1.513</b>
<i>FEMMINE</i>									
15-19	0	0	0	0	0	0	0	0	0
20-24	7	25	0	0	0	0	0	0	32
25-29	7	67	0	0	0	0	0	0	74
30-34	10	39	7	17	2	0	0	0	75
35-39	2	20	11	12	7	1	0	0	53
40-44	0	7	2	14	12	6	2	0	43
45-49	0	3	1	3	4	3	9	2	25
50-54	2	0	0	2	0	5	13	31	53
55-59	2	0	0	0	0	0	15	4	21
60 ed oltre	0	0	0	0	0	0	0	1	1
<b>Totale</b>	<b>30</b>	<b>161</b>	<b>21</b>	<b>48</b>	<b>25</b>	<b>15</b>	<b>39</b>	<b>38</b>	<b>377</b>
<i>TOTALE</i>									
15-19	1	0	0	0	0	0	0	0	1
20-24	13	55	0	0	0	0	0	0	68
25-29	16	151	27	3	0	0	0	0	197
30-34	13	87	62	89	17	0	0	0	268
35-39	11	37	35	174	88	7	0	0	352
40-44	11	10	14	56	109	64	16	2	282
45-49	6	6	6	12	28	74	104	23	259
50-54	11	1	4	7	10	33	101	117	284
55-59	3	1	0	1	4	10	53	73	145
60 ed oltre	5	0	1	1	1	3	3	20	34
<b>Totale</b>	<b>90</b>	<b>348</b>	<b>149</b>	<b>343</b>	<b>257</b>	<b>191</b>	<b>277</b>	<b>235</b>	<b>1.890</b>

## LAVORATORI CHE FRUISCONO DI TRATTAMENTO CIGS

Numero dei lavoratori per età e anzianità contributiva al 31 dicembre 2003

## SARDEGNA

Età (anni)	Anzianità contributiva (anni)								Totale
	Meno di 5	5-9	10-14	15-19	20-24	25-29	30-34	35 ed oltre	
<i>MASCHI</i>									
15-19	0	0	0	0	0	0	0	0	0
20-24	2	7	0	0	0	0	0	0	9
25-29	5	23	2	0	0	0	0	0	30
30-34	2	18	9	3	0	0	0	0	32
35-39	2	3	13	13	1	0	0	0	32
40-44	0	4	7	4	8	2	0	0	25
45-49	0	0	0	0	1	9	5	1	16
50-54	1	0	0	1	1	4	4	14	25
55-59	2	0	0	0	0	0	3	2	7
60 ed oltre	0	0	0	0	0	2	1	1	4
<b>Totale</b>	<b>14</b>	<b>55</b>	<b>31</b>	<b>21</b>	<b>11</b>	<b>17</b>	<b>13</b>	<b>18</b>	<b>180</b>
<i>FEMMINE</i>									
15-19	2	0	0	0	0	0	0	0	2
20-24	6	2	0	0	0	0	0	0	8
25-29	13	2	0	0	0	0	0	0	15
30-34	9	5	3	1	0	0	0	0	18
35-39	1	3	3	3	1	0	0	0	11
40-44	3	4	1	3	1	1	0	0	13
45-49	0	0	0	3	1	1	2	0	7
50-54	0	0	1	0	0	1	2	0	4
55-59	1	0	0	0	0	2	0	0	3
60 ed oltre	0	0	0	1	0	0	0	0	1
<b>Totale</b>	<b>35</b>	<b>16</b>	<b>8</b>	<b>11</b>	<b>3</b>	<b>5</b>	<b>4</b>	<b>0</b>	<b>82</b>
<i>TOTALE</i>									
15-19	2	0	0	0	0	0	0	0	2
20-24	8	9	0	0	0	0	0	0	17
25-29	18	25	2	0	0	0	0	0	45
30-34	11	23	12	4	0	0	0	0	50
35-39	3	6	16	16	2	0	0	0	43
40-44	3	8	8	7	9	3	0	0	38
45-49	0	0	0	3	2	10	7	1	23
50-54	1	0	1	1	1	5	6	14	29
55-59	3	0	0	0	0	2	3	2	10
60 ed oltre	0	0	0	1	0	2	1	1	5
<b>Totale</b>	<b>49</b>	<b>71</b>	<b>39</b>	<b>32</b>	<b>14</b>	<b>22</b>	<b>17</b>	<b>18</b>	<b>262</b>

## LAVORATORI CHE FRUISCONO DELL'INDENNITA' DI MOBILITA'

Le tavole allegate contengono indicazioni statistiche sui lavoratori che beneficiano del trattamento di 'mobilità' alla **data del 31 dicembre 2003**, distintamente per regione di appartenenza, qualifica, sesso, classi di età e classi di anzianità contributiva; esse comprendono anche i lavoratori che beneficiano del trattamento speciale edile.

Nella **tavola n.1** i dati sui lavoratori sono analizzati secondo la regione di appartenenza, la qualifica ed il sesso. Il numero complessivo dei lavoratori beneficiari dell'indennità di mobilità al 31 dicembre 2003 è pari a 114.568 unità, di cui 73.886 maschi e 40.682 femmine, con un considerevole numero di lavoratori in Lombardia, Piemonte, Campania, Puglia e Lazio rispettivamente pari a 17.686, 14.750, 14.400, 11.432 e 11.095 unità, rappresentando il 60,5% del totale dei lavoratori in mobilità.

Nella **tavola n.2** sono riportate indicazioni sul numero dei lavoratori che risultano **assicurati attivi**, e quindi, con una posizione contributiva accesa presso l'INPS, distintamente per qualifica, sesso e classi quinquennali di età ed anzianità contributiva. Il numero dei lavoratori con un'anzianità contributiva superiore a 30 anni risulta pari a 69.907 unità, il 61,0% del totale dei lavoratori in mobilità, mentre il numero dei lavoratori con un'età superiore a 50 anni è pari 74.681 unità, il 65,2% del totale (in leggero aumento rispetto al semestre precedente).

Nella **tavola n.3** il numero dei lavoratori in 'mobilità' al 31 dicembre 2003 viene confrontato con l'analogo al 30 giugno 2003: complessivamente si è avuto un aumento dell' 8,1%. Tale andamento viene confermato in diverse regioni mentre in Liguria, Trentino Alto Adige, Puglia, Calabria, Sicilia e Sardegna si è registrata una leggera diminuzione del fenomeno.

Roma, 1 settembre 2004

---

*Le tabelle allegate sono state predisposte dal Coordinamento Generale Statistico-Attuariale dell'INPS sulla base dei dati forniti dalla Direzione Centrale Sistemi Informativi e Telecomunicazioni.*

Lavoratori in mobilità - Dati al 31 dicembre 2003

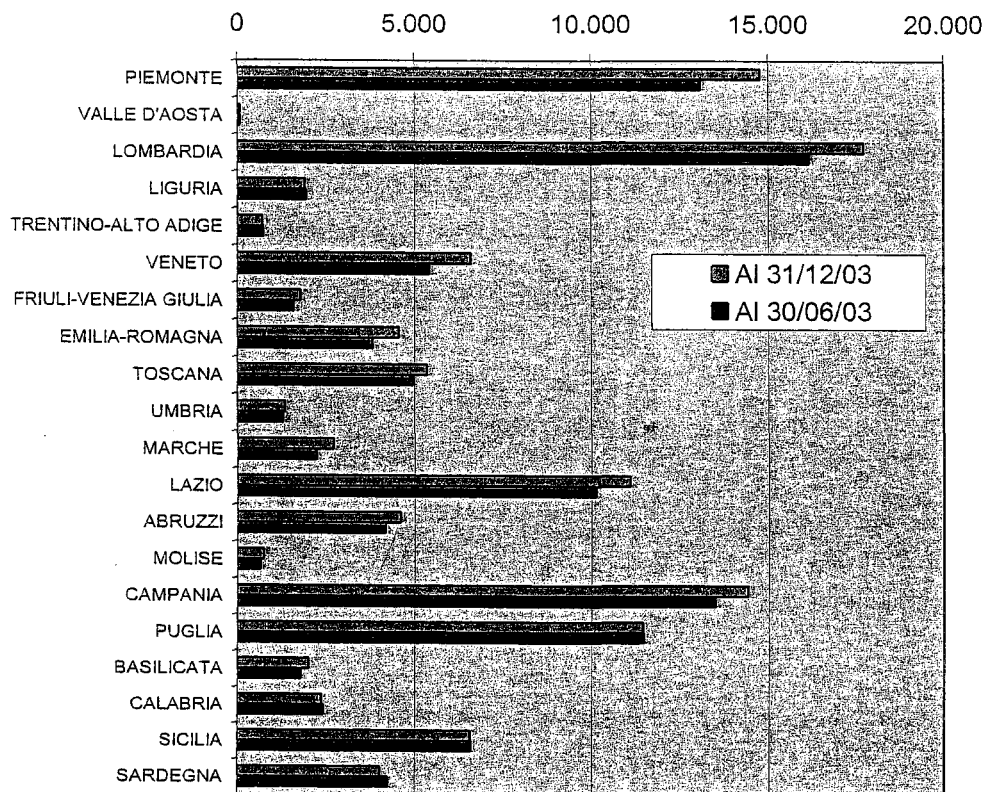
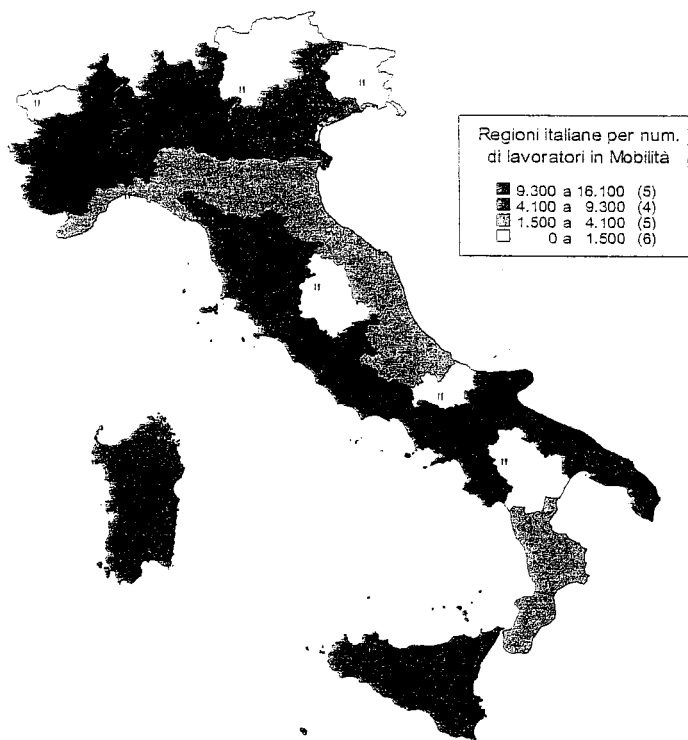

## LAVORATORI CHE FRUISCONO DELL'INDENNITA' DI MOBILITA'

Numero assicurati attivi per età e anzianità al 31.12.2003

## PIEMONTE

## TOTALE

Età (anni)	Anzianità contributiva (anni)								Totale
	Meno di 5	5-9	10-14	15-19	20-24	25-29	30-34	35 ed oltre	
<i>MASCHI</i>									
15-19	0	1	0	0	0	0	0	0	1
20-24	18	23	1	0	0	0	0	0	42
25-29	28	93	40	2	0	0	0	0	163
30-34	22	62	85	53	2	0	0	0	224
35-39	10	24	52	126	55	4	0	0	271
40-44	18	18	17	46	111	124	14	0	348
45-49	22	15	13	25	35	114	150	24	398
50-54	104	3	10	8	19	44	419	3.062	3.669
55-59	95	2	4	2	11	17	247	2.590	2.968
60 ed oltre	15	0	1	7	8	18	66	274	389
<b>Totale</b>	<b>332</b>	<b>241</b>	<b>223</b>	<b>269</b>	<b>241</b>	<b>321</b>	<b>896</b>	<b>5.950</b>	<b>8.473</b>
<i>FEMMINE</i>									
15-19	0	0	0	0	0	0	0	0	0
20-24	14	16	1	0	0	0	0	0	31
25-29	20	95	23	1	0	0	0	0	139
30-34	11	50	86	56	1	0	0	0	204
35-39	16	22	54	150	50	2	0	0	294
40-44	7	14	34	53	87	131	18	0	344
45-49	21	7	8	17	40	136	288	46	563
50-54	107	5	9	16	39	99	386	1.829	2.490
55-59	67	1	5	9	35	236	460	1.368	2.181
60 ed oltre	1	0	2	1	4	12	6	5	31
<b>Totale</b>	<b>264</b>	<b>210</b>	<b>222</b>	<b>303</b>	<b>256</b>	<b>616</b>	<b>1.158</b>	<b>3.248</b>	<b>6.277</b>
<i>TOTALE</i>									
15-19	0	1	0	0	0	0	0	0	1
20-24	32	39	2	0	0	0	0	0	73
25-29	48	188	63	3	0	0	0	0	302
30-34	33	112	171	109	3	0	0	0	428
35-39	26	46	106	276	105	6	0	0	565
40-44	25	32	51	99	198	255	32	0	692
45-49	43	22	21	42	75	250	438	70	961
50-54	211	8	19	24	58	143	805	4.891	6.159
55-59	162	3	9	11	46	253	707	3.958	5.149
60 ed oltre	16	0	3	8	12	30	72	279	420
<b>Totale</b>	<b>596</b>	<b>451</b>	<b>445</b>	<b>572</b>	<b>497</b>	<b>937</b>	<b>2.054</b>	<b>9.198</b>	<b>14.750</b>

## LAVORATORI CHE FRUISCONO DELL'INDENNITA' DI MOBILITA'

Numero assicurati attivi per età e anzianità al 31.12.2003

## VALLE D'AOSTA

## TOTALE

Età (anni)	Anzianità contributiva (anni)								Totale
	Meno di 5	5-9	10-14	15-19	20-24	25-29	30-34	35 ed oltre	
<i>MASCHI</i>									
15-19	0	0	0	0	0	0	0	0	0
20-24	0	0	0	0	0	0	0	0	0
25-29	0	0	0	0	0	0	0	0	0
30-34	0	1	0	0	0	0	0	0	1
35-39	0	0	0	1	0	0	0	0	1
40-44	0	0	0	0	1	0	0	0	1
45-49	0	0	0	1	0	1	0	0	2
50-54	0	0	0	0	0	0	2	15	17
55-59	4	0	0	0	1	0	1	19	25
60 ed oltre	0	0	0	0	0	0	0	0	0
Totale	4	1	0	2	2	1	3	34	47
<i>FEMMINE</i>									
15-19	0	0	0	0	0	0	0	0	0
20-24	0	1	0	0	0	0	0	0	1
25-29	0	1	0	0	0	0	0	0	1
30-34	0	0	0	0	0	0	0	0	0
35-39	0	0	0	0	0	0	0	0	0
40-44	0	0	1	0	0	1	0	0	2
45-49	0	0	0	0	0	0	0	0	0
50-54	1	0	0	1	0	0	0	13	15
55-59	0	1	0	0	1	0	3	2	7
60 ed oltre	0	0	0	0	0	0	0	0	0
Totale	1	3	1	1	1	1	3	15	26
<i>TOTALE</i>									
15-19	0	0	0	0	0	0	0	0	0
20-24	0	1	0	0	0	0	0	0	1
25-29	0	1	0	0	0	0	0	0	1
30-34	0	1	0	0	0	0	0	0	1
35-39	0	0	0	1	0	0	0	0	1
40-44	0	0	1	0	1	1	0	0	3
45-49	0	0	0	1	0	1	0	0	2
50-54	1	0	0	1	0	0	2	28	32
55-59	4	1	0	0	2	0	4	21	32
60 ed oltre	0	0	0	0	0	0	0	0	0
Totale	5	4	1	3	3	2	6	49	73

## LAVORATORI CHE FRUISCONO DELL'INDENNITA' DI MOBILITA'

Numero assicurati attivi per età e anzianità al 31.12.2003

## LOMBARDIA

## TOTALE

Età (anni)	Anzianità contributiva (anni)								Totale
	Meno di 5	5-9	10-14	15-19	20-24	25-29	30-34	35 ed oltre	
<i>MASCHI</i>									
15-19	2	1	0	0	0	0	0	0	3
20-24	30	26	0	0	0	0	0	0	56
25-29	38	119	47	2	0	0	0	0	206
30-34	49	83	139	97	4	0	0	0	372
35-39	31	45	86	155	107	8	0	0	432
40-44	47	23	51	86	175	195	33	0	610
45-49	42	9	32	34	46	171	309	21	664
50-54	177	5	7	23	24	86	510	3.395	4.227
55-59	147	5	3	6	13	31	301	2.636	3.142
60 ed oltre	19	1	3	2	10	20	97	253	405
<b>Totale</b>	<b>582</b>	<b>317</b>	<b>368</b>	<b>405</b>	<b>379</b>	<b>511</b>	<b>1.250</b>	<b>6.305</b>	<b>10.117</b>
<i>FEMMINE</i>									
15-19	3	0	0	0	0	0	0	0	3
20-24	38	20	3	0	0	0	0	0	61
25-29	59	138	73	6	0	0	0	0	276
30-34	41	75	147	120	1	0	0	0	384
35-39	32	39	81	187	94	3	0	0	436
40-44	31	19	42	108	205	280	29	0	714
45-49	40	14	15	32	57	226	471	59	914
50-54	141	10	10	19	46	93	416	2.544	3.279
55-59	80	3	3	26	38	97	263	966	1.476
60 ed oltre	0	0	2	1	2	4	10	7	26
<b>Totale</b>	<b>465</b>	<b>318</b>	<b>376</b>	<b>499</b>	<b>443</b>	<b>703</b>	<b>1.189</b>	<b>3.576</b>	<b>7.569</b>
<i>TOTALE</i>									
15-19	5	1	0	0	0	0	0	0	6
20-24	68	46	3	0	0	0	0	0	117
25-29	97	257	120	8	0	0	0	0	482
30-34	90	158	286	217	5	0	0	0	756
35-39	63	84	167	342	201	11	0	0	868
40-44	78	42	93	194	380	475	62	0	1.324
45-49	82	23	47	66	103	397	780	80	1.578
50-54	318	15	17	42	70	179	926	5.939	7.506
55-59	227	8	6	32	51	128	564	3.602	4.618
60 ed oltre	19	1	5	3	12	24	107	260	431
<b>Totale</b>	<b>1.047</b>	<b>635</b>	<b>744</b>	<b>904</b>	<b>822</b>	<b>1.214</b>	<b>2.439</b>	<b>9.881</b>	<b>17.686</b>

## LAVORATORI CHE FRUISCONO DELL'INDENNITA' DI MOBILITA'

Numero assicurati attivi per età e anzianità al 31.12.2003

## LIGURIA

## TOTALE

Età (anni)	Anzianità contributiva (anni)								Totale
	Meno di 5	5-9	10-14	15-19	20-24	25-29	30-34	35 ed oltre	
<i>MASCHI</i>									
15-19	0	0	0	0	0	0	0	0	0
20-24	2	2	0	0	0	0	0	0	4
25-29	4	4	3	0	0	0	0	0	11
30-34	7	6	10	4	0	0	0	0	27
35-39	1	3	8	11	6	0	0	0	29
40-44	7	1	3	8	18	18	0	0	55
45-49	2	0	0	2	5	22	24	2	57
50-54	12	0	0	2	2	13	90	323	442
55-59	34	1	0	0	6	10	64	503	618
60 ed oltre	2	0	0	0	1	2	15	54	74
<b>Totale</b>	<b>71</b>	<b>17</b>	<b>24</b>	<b>27</b>	<b>38</b>	<b>65</b>	<b>193</b>	<b>882</b>	<b>1.317</b>
<i>FEMMINE</i>									
15-19	0	0	0	0	0	0	0	0	0
20-24	3	0	0	0	0	0	0	0	3
25-29	4	6	0	0	0	0	0	0	10
30-34	2	9	4	1	0	0	0	0	16
35-39	0	4	4	8	2	0	0	0	18
40-44	0	1	3	6	10	8	0	0	28
45-49	1	1	0	3	7	19	19	1	51
50-54	14	1	0	1	3	5	37	167	228
55-59	19	0	0	1	9	12	25	162	228
60 ed oltre	1	0	0	0	0	0	0	1	2
<b>Totale</b>	<b>44</b>	<b>22</b>	<b>11</b>	<b>20</b>	<b>31</b>	<b>44</b>	<b>81</b>	<b>331</b>	<b>584</b>
<i>TOTALE</i>									
15-19	0	0	0	0	0	0	0	0	0
20-24	5	2	0	0	0	0	0	0	7
25-29	8	10	3	0	0	0	0	0	21
30-34	9	15	14	5	0	0	0	0	43
35-39	1	7	12	19	8	0	0	0	47
40-44	7	2	6	14	28	26	0	0	83
45-49	3	1	0	5	12	41	43	3	108
50-54	26	1	0	3	5	18	127	490	670
55-59	53	1	0	1	15	22	89	665	846
60 ed oltre	3	0	0	0	1	2	15	55	76
<b>Totale</b>	<b>115</b>	<b>39</b>	<b>35</b>	<b>47</b>	<b>69</b>	<b>109</b>	<b>274</b>	<b>1.213</b>	<b>1.901</b>



## LAVORATORI CHE FRUISCONO DELL'INDENNITA' DI MOBILITA'

Numero assicurati attivi per età e anzianità al 31.12.2003

## TRENTINO ALTO ADIGE

## TOTALE

Età (anni)	Anzianità contributiva (anni)								Totale
	Meno di 5	5-9	10-14	15-19	20-24	25-29	30-34	35 ed oltre	
<i>MASCHI</i>									
15-19	0	0	0	0	0	0	0	0	0
20-24	2	0	0	0	0	0	0	0	2
25-29	1	1	1	0	0	0	0	0	3
30-34	4	3	9	4	0	0	0	0	20
35-39	0	1	2	10	7	1	0	0	21
40-44	2	0	3	3	6	10	1	0	25
45-49	2	0	1	2	4	6	11	3	29
50-54	9	0	0	0	1	4	21	134	169
55-59	12	0	1	1	1	1	17	109	142
60 ed oltre	0	0	1	0	0	1	4	3	9
<b>Totale</b>	<b>32</b>	<b>5</b>	<b>18</b>	<b>20</b>	<b>19</b>	<b>23</b>	<b>54</b>	<b>249</b>	<b>420</b>
<i>FEMMINE</i>									
15-19	0	0	0	0	0	0	0	0	0
20-24	0	1	0	0	0	0	0	0	1
25-29	3	6	5	1	0	0	0	0	15
30-34	2	1	12	10	0	0	0	0	25
35-39	2	1	3	19	2	1	0	0	28
40-44	5	3	2	5	15	14	2	0	46
45-49	1	0	2	3	4	5	21	4	40
50-54	5	0	1	5	4	5	11	43	74
55-59	6	0	0	1	4	4	7	28	50
60 ed oltre	0	1	0	0	0	0	0	0	1
<b>Totale</b>	<b>24</b>	<b>13</b>	<b>25</b>	<b>44</b>	<b>29</b>	<b>29</b>	<b>41</b>	<b>75</b>	<b>280</b>
<i>TOTALE</i>									
15-19	0	0	0	0	0	0	0	0	0
20-24	2	1	0	0	0	0	0	0	3
25-29	4	7	6	1	0	0	0	0	18
30-34	6	4	21	14	0	0	0	0	45
35-39	2	2	5	29	9	2	0	0	49
40-44	7	3	5	8	21	24	3	0	71
45-49	3	0	3	5	8	11	32	7	69
50-54	14	0	1	5	5	9	32	177	243
55-59	18	0	1	2	5	5	24	137	192
60 ed oltre	0	1	1	0	0	1	4	3	10
<b>Totale</b>	<b>56</b>	<b>18</b>	<b>43</b>	<b>64</b>	<b>48</b>	<b>52</b>	<b>95</b>	<b>324</b>	<b>700</b>

## LAVORATORI CHE FRUISCONO DELL'INDENNITA' DI MOBILITA'

Numero assicurati attivi per età e anzianità al 31.12.2003

## VENETO

## TOTALE

Età (anni)	Anzianità contributiva (anni)								Totale
	Meno di 5	5-9	10-14	15-19	20-24	25-29	30-34	35 ed oltre	
<i>MASCHI</i>									
15-19	3	0	0	0	0	0	0	0	3
20-24	20	20	0	0	0	0	0	0	40
25-29	26	63	29	1	0	0	0	0	119
30-34	52	41	68	33	1	0	0	0	195
35-39	22	42	46	76	65	2	0	0	253
40-44	21	29	33	39	84	97	7	0	310
45-49	25	14	15	13	19	76	120	10	292
50-54	43	10	5	4	13	42	184	904	1.205
55-59	39	1	6	4	6	25	116	814	1.011
60 ed oltre	3	2	0	3	4	11	29	58	110
<b>Totale</b>	<b>254</b>	<b>222</b>	<b>202</b>	<b>173</b>	<b>192</b>	<b>253</b>	<b>456</b>	<b>1.786</b>	<b>3.538</b>
<i>FEMMINE</i>									
15-19	0	0	0	0	0	0	0	0	0
20-24	28	21	0	0	0	0	0	0	49
25-29	32	88	66	5	0	0	0	0	191
30-34	49	48	108	131	1	0	0	0	337
35-39	23	31	50	111	121	6	0	0	342
40-44	21	24	21	38	96	196	21	0	417
45-49	17	9	8	23	45	97	244	17	460
50-54	34	3	9	11	41	56	121	546	821
55-59	12	0	3	10	29	45	85	238	422
60 ed oltre	0	1	2	3	2	1	2	0	11
<b>Totale</b>	<b>216</b>	<b>225</b>	<b>267</b>	<b>332</b>	<b>335</b>	<b>401</b>	<b>473</b>	<b>801</b>	<b>3.050</b>
<i>TOTALE</i>									
15-19	3	0	0	0	0	0	0	0	3
20-24	48	41	0	0	0	0	0	0	89
25-29	58	151	95	6	0	0	0	0	310
30-34	101	89	176	164	2	0	0	0	532
35-39	45	73	96	187	186	8	0	0	595
40-44	42	53	54	77	180	293	28	0	727
45-49	42	23	23	36	64	173	364	27	752
50-54	77	13	14	15	54	98	305	1.450	2.026
55-59	51	1	9	14	35	70	201	1.052	1.433
60 ed oltre	3	3	2	6	6	12	31	58	121
<b>Totale</b>	<b>470</b>	<b>447</b>	<b>469</b>	<b>505</b>	<b>527</b>	<b>654</b>	<b>929</b>	<b>2.587</b>	<b>6.588</b>

## LAVORATORI CHE FRUISCONO DELL'INDENNITA' DI MOBILITA'

Numero assicurati attivi per età e anzianità al 31.12.2003

## FRIULI VENEZIA GIULIA

## TOTALE

Età (anni)	Anzianità contributiva (anni)								Totale
	Meno di 5	5-9	10-14	15-19	20-24	25-29	30-34	35 ed oltre	
<i>MASCHI</i>									
15-19	1	0	0	0	0	0	0	0	1
20-24	6	6	0	0	0	0	0	0	12
25-29	9	26	10	0	0	0	0	0	45
30-34	4	8	23	11	0	0	0	0	46
35-39	8	13	5	24	16	0	0	0	66
40-44	12	3	4	13	24	25	0	0	81
45-49	6	2	1	1	16	26	44	1	97
50-54	25	2	3	3	8	17	56	258	372
55-59	17	1	0	2	3	4	56	248	331
60 ed oltre	0	0	0	3	2	3	10	21	39
<b>Totale</b>	<b>88</b>	<b>61</b>	<b>46</b>	<b>57</b>	<b>69</b>	<b>75</b>	<b>166</b>	<b>528</b>	<b>1.090</b>
<i>FEMMINE</i>									
15-19	0	0	0	0	0	0	0	0	0
20-24	0	1	0	0	0	0	0	0	1
25-29	13	21	7	0	0	0	0	0	41
30-34	4	18	33	6	0	0	0	0	61
35-39	5	12	18	16	8	0	0	0	59
40-44	5	5	5	11	22	29	1	0	78
45-49	1	3	2	6	5	14	27	5	63
50-54	10	2	2	2	5	17	28	170	236
55-59	9	1	2	2	7	11	30	75	137
60 ed oltre	0	0	0	1	0	0	2	2	5
<b>Totale</b>	<b>47</b>	<b>63</b>	<b>69</b>	<b>44</b>	<b>47</b>	<b>71</b>	<b>88</b>	<b>252</b>	<b>681</b>
<i>TOTALE</i>									
15-19	1	0	0	0	0	0	0	0	1
20-24	6	7	0	0	0	0	0	0	13
25-29	22	47	17	0	0	0	0	0	86
30-34	8	26	56	17	0	0	0	0	107
35-39	13	25	23	40	24	0	0	0	125
40-44	17	8	9	24	46	54	1	0	159
45-49	7	5	3	7	21	40	71	6	160
50-54	35	4	5	5	13	34	84	428	608
55-59	26	2	2	4	10	15	86	323	468
60 ed oltre	0	0	0	4	2	3	12	23	44
<b>Totale</b>	<b>135</b>	<b>124</b>	<b>115</b>	<b>101</b>	<b>116</b>	<b>146</b>	<b>254</b>	<b>780</b>	<b>1.771</b>

## LAVORATORI CHE FRUISCONO DELL'INDENNITA' DI MOBILITA'

Numero assicurati attivi per età e anzianità al 31.12.2003

## EMILIA ROMAGNA

## TOTALE

Età (anni)	Anzianità contributiva (anni)								Totale
	Meno di 5	5-9	10-14	15-19	20-24	25-29	30-34	35 ed oltre	
<i>MASCHI</i>									
15-19	0	0	0	0	0	0	0	0	0
20-24	6	8	0	0	0	0	0	0	14
25-29	15	61	18	0	0	0	0	0	94
30-34	13	44	49	33	0	0	0	0	139
35-39	16	26	35	57	30	1	0	0	165
40-44	9	13	19	24	59	54	3	0	181
45-49	8	7	7	10	29	51	69	6	187
50-54	23	3	2	4	10	26	116	682	866
55-59	30	1	3	4	7	10	79	759	893
60 ed oltre	3	1	0	0	5	5	16	51	81
<b>Totale</b>	<b>123</b>	<b>164</b>	<b>133</b>	<b>132</b>	<b>140</b>	<b>147</b>	<b>283</b>	<b>1.498</b>	<b>2.620</b>
<i>FEMMINE</i>									
15-19	0	0	0	0	0	0	0	0	0
20-24	13	3	0	0	0	0	0	0	16
25-29	21	47	16	0	0	0	0	0	84
30-34	25	40	68	33	0	0	0	0	166
35-39	10	16	41	62	37	0	0	0	166
40-44	11	16	13	34	65	56	7	0	202
45-49	5	6	5	17	28	63	78	9	211
50-54	20	2	2	9	20	39	108	356	556
55-59	26	0	2	8	18	37	101	326	518
60 ed oltre	1	0	0	2	3	1	1	4	12
<b>Totale</b>	<b>132</b>	<b>130</b>	<b>147</b>	<b>165</b>	<b>171</b>	<b>196</b>	<b>295</b>	<b>695</b>	<b>1.931</b>
<i>TOTALE</i>									
15-19	0	0	0	0	0	0	0	0	0
20-24	19	11	0	0	0	0	0	0	30
25-29	36	108	34	0	0	0	0	0	178
30-34	38	84	117	66	0	0	0	0	305
35-39	26	42	76	119	67	1	0	0	331
40-44	20	29	32	58	124	110	10	0	383
45-49	13	13	12	27	57	114	147	15	398
50-54	43	5	4	13	30	65	224	1.038	1.422
55-59	56	1	5	12	25	47	180	1.085	1.411
60 ed oltre	4	1	0	2	8	6	17	55	93
<b>Totale</b>	<b>255</b>	<b>294</b>	<b>280</b>	<b>297</b>	<b>311</b>	<b>343</b>	<b>578</b>	<b>2.193</b>	<b>4.551</b>

## LAVORATORI CHE FRUISCONO DELL'INDENNITA' DI MOBILITA'

Numero assicurati attivi per età e anzianità al 31.12.2003

## TOSCANA

## TOTALE

Età (anni)	Anzianità contributiva (anni)								Totale
	Meno di 5	5-9	10-14	15-19	20-24	25-29	30-34	35 ed oltre	
<i>MASCHI</i>									
15-19	0	0	0	0	0	0	0	0	0
20-24	13	21	2	0	0	0	0	0	36
25-29	17	67	30	4	0	0	0	0	118
30-34	11	30	50	42	2	0	0	0	135
35-39	14	19	29	61	38	4	0	0	165
40-44	8	15	15	32	74	81	2	0	227
45-49	3	6	10	8	22	88	105	3	245
50-54	23	7	3	4	8	35	191	722	993
55-59	19	1	2	5	7	20	115	954	1.123
60 ed oltre	6	0	0	1	3	7	36	91	144
<b>Totale</b>	<b>114</b>	<b>166</b>	<b>141</b>	<b>157</b>	<b>154</b>	<b>235</b>	<b>449</b>	<b>1.770</b>	<b>3.186</b>
<i>FEMMINE</i>									
15-19	0	0	0	0	0	0	0	0	0
20-24	11	15	0	0	0	0	0	0	26
25-29	27	51	20	1	0	0	0	0	99
30-34	16	35	71	33	0	0	0	0	155
35-39	11	17	32	79	25	2	0	0	166
40-44	12	13	19	32	67	69	9	0	221
45-49	13	7	4	9	23	69	103	7	235
50-54	28	4	6	5	22	42	108	504	719
55-59	21	1	3	14	20	70	112	288	529
60 ed oltre	0	1	4	3	2	2	3	2	17
<b>Totale</b>	<b>139</b>	<b>144</b>	<b>159</b>	<b>176</b>	<b>159</b>	<b>254</b>	<b>335</b>	<b>801</b>	<b>2.167</b>
<i>TOTALE</i>									
15-19	0	0	0	0	0	0	0	0	0
20-24	24	36	2	0	0	0	0	0	62
25-29	44	118	50	5	0	0	0	0	217
30-34	27	65	121	75	2	0	0	0	290
35-39	25	36	61	140	63	6	0	0	331
40-44	20	28	34	64	141	150	11	0	448
45-49	16	13	14	17	45	157	208	10	480
50-54	51	11	9	9	30	77	299	1.226	1.712
55-59	40	2	5	19	27	90	227	1.242	1.652
60 ed oltre	6	1	4	4	5	9	39	93	161
<b>Totale</b>	<b>253</b>	<b>310</b>	<b>300</b>	<b>333</b>	<b>313</b>	<b>489</b>	<b>784</b>	<b>2.571</b>	<b>5.353</b>

## LAVORATORI CHE FRUISCONO DELL'INDENNITA' DI MOBILITA'

Numero assicurati attivi per età e anzianità al 31.12.2003

## UMBRIA

## TOTALE

Età (anni)	Anzianità contributiva (anni)								Totale
	Meno di 5	5-9	10-14	15-19	20-24	25-29	30-34	35 ed oltre	
<i>MASCHI</i>									
15-19	0	0	0	0	0	0	0	0	0
20-24	4	2	0	0	0	0	0	0	6
25-29	3	14	1	0	0	0	0	0	18
30-34	5	14	8	9	0	0	0	0	36
35-39	4	4	9	18	4	1	0	0	40
40-44	4	1	4	7	24	13	3	0	56
45-49	3	1	1	0	6	23	28	2	64
50-54	6	0	0	3	1	12	66	160	248
55-59	4	0	0	2	1	1	36	280	324
60 ed oltre	0	0	0	0	0	1	4	20	25
<b>Totale</b>	<b>33</b>	<b>36</b>	<b>23</b>	<b>39</b>	<b>36</b>	<b>51</b>	<b>137</b>	<b>462</b>	<b>817</b>
<i>FEMMINE</i>									
15-19	1	0	0	0	0	0	0	0	1
20-24	5	2	0	0	0	0	0	0	7
25-29	8	12	11	0	0	0	0	0	31
30-34	16	5	9	7	0	0	0	0	37
35-39	3	2	6	9	7	0	0	0	27
40-44	2	4	3	4	17	25	6	0	61
45-49	5	1	2	1	5	30	47	2	93
50-54	6	0	0	3	2	14	31	81	137
55-59	5	0	0	6	7	13	26	69	126
60 ed oltre	0	0	0	1	2	0	0	0	3
<b>Totale</b>	<b>51</b>	<b>26</b>	<b>31</b>	<b>31</b>	<b>40</b>	<b>82</b>	<b>110</b>	<b>152</b>	<b>523</b>
<i>TOTALE</i>									
15-19	1	0	0	0	0	0	0	0	1
20-24	9	4	0	0	0	0	0	0	13
25-29	11	26	12	0	0	0	0	0	49
30-34	21	19	17	16	0	0	0	0	73
35-39	7	6	15	27	11	1	0	0	67
40-44	6	5	7	11	41	38	9	0	117
45-49	8	2	3	1	11	53	75	4	157
50-54	12	0	0	6	3	26	97	241	385
55-59	9	0	0	8	8	14	62	349	450
60 ed oltre	0	0	0	1	2	1	4	20	28
<b>Totale</b>	<b>84</b>	<b>62</b>	<b>54</b>	<b>70</b>	<b>76</b>	<b>133</b>	<b>247</b>	<b>614</b>	<b>1.340</b>

## LAVORATORI CHE FRUISCONO DELL'INDENNITA' DI MOBILITA'

Numero assicurati attivi per età e anzianità al 31.12.2003

## MARCHE

## TOTALE

Età (anni)	Anzianità contributiva (anni)								Totale
	Meno di 5	5-9	10-14	15-19	20-24	25-29	30-34	35 ed oltre	
<i>MASCHI</i>									
15-19	1	1	0	0	0	0	0	0	2
20-24	6	8	0	0	0	0	0	0	14
25-29	8	30	20	2	0	0	0	0	60
30-34	13	36	42	27	0	0	0	0	118
35-39	7	27	39	42	19	3	0	0	137
40-44	12	11	19	18	30	41	5	0	136
45-49	5	6	7	6	20	40	36	2	122
50-54	13	3	3	3	7	21	87	214	351
55-59	13	1	2	2	3	9	60	323	413
60 ed oltre	0	0	1	1	0	3	11	34	50
<b>Totale</b>	<b>78</b>	<b>123</b>	<b>133</b>	<b>101</b>	<b>79</b>	<b>117</b>	<b>199</b>	<b>573</b>	<b>1.403</b>
<i>FEMMINE</i>									
15-19	3	0	0	0	0	0	0	0	3
20-24	6	13	1	0	0	0	0	0	20
25-29	20	49	39	1	0	0	0	0	109
30-34	23	33	43	57	3	0	0	0	159
35-39	16	10	26	49	51	2	0	0	154
40-44	4	10	11	16	47	70	6	0	164
45-49	13	4	5	15	23	60	77	3	200
50-54	16	1	3	16	18	35	57	145	291
55-59	9	4	4	7	14	25	41	84	188
60 ed oltre	0	0	1	2	2	0	0	0	5
<b>Totale</b>	<b>110</b>	<b>124</b>	<b>133</b>	<b>163</b>	<b>158</b>	<b>192</b>	<b>181</b>	<b>232</b>	<b>1.293</b>
<i>TOTALE</i>									
15-19	4	1	0	0	0	0	0	0	5
20-24	12	21	1	0	0	0	0	0	34
25-29	28	79	59	3	0	0	0	0	169
30-34	36	69	85	84	3	0	0	0	277
35-39	23	37	65	91	70	5	0	0	291
40-44	16	21	30	34	77	111	11	0	300
45-49	18	10	12	21	43	100	113	5	322
50-54	29	4	6	19	25	56	144	359	642
55-59	22	5	6	9	17	34	101	407	601
60 ed oltre	0	0	2	3	2	3	11	34	55
<b>Totale</b>	<b>188</b>	<b>247</b>	<b>266</b>	<b>264</b>	<b>237</b>	<b>309</b>	<b>380</b>	<b>805</b>	<b>2.696</b>

## LAVORATORI CHE FRUISCONO DELL'INDENNITA' DI MOBILITA'

Numero assicurati attivi per età e anzianità al 31.12.2003

## LAZIO

## TOTALE

Età (anni)	Anzianità contributiva (anni)								Totale
	Meno di 5	5-9	10-14	15-19	20-24	25-29	30-34	35 ed oltre	
<i>MASCHI</i>									
15-19	1	0	0	0	0	0	0	0	1
20-24	22	10	1	0	0	0	0	0	33
25-29	43	108	21	0	0	0	0	0	172
30-34	33	110	128	37	0	0	0	0	308
35-39	21	58	106	196	57	1	0	0	439
40-44	14	11	29	121	167	88	4	0	434
45-49	20	7	14	48	84	184	151	13	521
50-54	52	10	5	16	30	105	664	1.194	2.076
55-59	106	11	7	12	21	52	502	2.569	3.280
60 ed oltre	38	7	6	5	14	49	120	358	597
<b>Totale</b>	<b>350</b>	<b>332</b>	<b>317</b>	<b>435</b>	<b>373</b>	<b>479</b>	<b>1.441</b>	<b>4.134</b>	<b>7.861</b>
<i>FEMMINE</i>									
15-19	0	0	0	0	0	0	0	0	0
20-24	21	11	0	0	0	0	0	0	32
25-29	54	82	20	0	0	0	0	0	156
30-34	42	79	108	50	1	0	0	0	280
35-39	21	27	70	129	38	1	0	0	286
40-44	14	17	39	76	85	46	3	0	280
45-49	21	11	27	40	36	81	92	14	322
50-54	38	5	20	19	30	66	262	526	966
55-59	34	2	5	18	39	65	172	531	866
60 ed oltre	0	1	3	12	14	3	7	6	46
<b>Totale</b>	<b>245</b>	<b>235</b>	<b>292</b>	<b>344</b>	<b>243</b>	<b>262</b>	<b>536</b>	<b>1.077</b>	<b>3.234</b>
<i>TOTALE</i>									
15-19	1	0	0	0	0	0	0	0	1
20-24	43	21	1	0	0	0	0	0	65
25-29	97	190	41	0	0	0	0	0	328
30-34	75	189	236	87	1	0	0	0	588
35-39	42	85	176	325	95	2	0	0	725
40-44	28	28	68	197	252	134	7	0	714
45-49	41	18	41	88	120	265	243	27	843
50-54	90	15	25	35	60	171	926	1.720	3.042
55-59	140	13	12	30	60	117	674	3.100	4.146
60 ed oltre	38	8	9	17	28	52	127	364	643
<b>Totale</b>	<b>595</b>	<b>567</b>	<b>609</b>	<b>779</b>	<b>616</b>	<b>741</b>	<b>1.977</b>	<b>5.211</b>	<b>11.095</b>



## LAVORATORI CHE FRUISCONO DELL'INDENNITA' DI MOBILITA'

Numero assicurati attivi per età e anzianità al 31.12.2003

## ABRUZZO

## TOTALE

Età (anni)	Anzianità contributiva (anni)								Totale
	Meno di 5	5-9	10-14	15-19	20-24	25-29	30-34	35 ed oltre	
<i>MASCHI</i>									
15-19	1	1	0	0	0	0	0	0	2
20-24	10	18	1	0	0	0	0	0	29
25-29	19	53	26	0	0	0	0	0	98
30-34	12	46	81	27	0	0	0	0	166
35-39	13	19	41	94	24	0	0	0	191
40-44	8	10	14	41	49	27	1	0	150
45-49	12	3	10	17	23	59	56	3	183
50-54	40	1	5	9	11	49	226	347	688
55-59	36	0	1	2	11	21	142	584	797
60 ed oltre	6	0	1	3	4	9	26	68	117
<b>Totale</b>	<b>157</b>	<b>151</b>	<b>180</b>	<b>193</b>	<b>122</b>	<b>165</b>	<b>451</b>	<b>1.002</b>	<b>2.421</b>
<i>FEMMINE</i>									
15-19	3	3	0	0	0	0	0	0	6
20-24	16	38	4	0	0	0	0	0	58
25-29	26	71	58	6	0	0	0	0	161
30-34	20	39	93	88	2	0	0	0	242
35-39	11	23	37	74	75	1	0	0	221
40-44	9	16	22	33	65	58	8	0	211
45-49	17	9	14	27	32	54	90	5	248
50-54	38	3	11	14	25	24	158	325	598
55-59	34	4	4	7	19	41	88	225	422
60 ed oltre	1	1	0	3	0	2	2	1	10
<b>Totale</b>	<b>175</b>	<b>207</b>	<b>243</b>	<b>252</b>	<b>218</b>	<b>180</b>	<b>346</b>	<b>556</b>	<b>2.177</b>
<i>TOTALE</i>									
15-19	4	4	0	0	0	0	0	0	8
20-24	26	56	5	0	0	0	0	0	87
25-29	45	124	84	6	0	0	0	0	259
30-34	32	85	174	115	2	0	0	0	408
35-39	24	42	78	168	99	1	0	0	412
40-44	17	26	36	74	114	85	9	0	361
45-49	29	12	24	44	55	113	146	8	431
50-54	78	4	16	23	36	73	384	672	1.286
55-59	70	4	5	9	30	62	230	809	1.219
60 ed oltre	7	1	1	6	4	11	28	69	127
<b>Totale</b>	<b>332</b>	<b>358</b>	<b>423</b>	<b>445</b>	<b>340</b>	<b>345</b>	<b>797</b>	<b>1.558</b>	<b>4.598</b>

## LAVORATORI CHE FRUISCONO DELL'INDENNITA' DI MOBILITA'

Numero assicurati attivi per età e anzianità al 31.12.2003

## MOLISE

## TOTALE

Età (anni)	Anzianità contributiva (anni)								Totale
	Meno di 5	5-9	10-14	15-19	20-24	25-29	30-34	35 ed oltre	
<i>MASCHI</i>									
15-19	0	0	0	0	0	0	0	0	0
20-24	1	4	0	0	0	0	0	0	5
25-29	2	33	7	0	0	0	0	0	42
30-34	2	24	28	12	1	0	0	0	67
35-39	3	6	21	21	11	0	0	0	62
40-44	1	0	3	15	13	8	1	0	41
45-49	2	1	2	3	9	15	11	1	44
50-54	3	0	2	4	5	10	24	54	102
55-59	5	0	2	0	1	6	20	132	166
60 ed oltre	2	0	0	0	2	2	5	15	26
<b>Totale</b>	<b>21</b>	<b>68</b>	<b>65</b>	<b>55</b>	<b>42</b>	<b>41</b>	<b>61</b>	<b>202</b>	<b>555</b>
<i>FEMMINE</i>									
15-19	0	0	0	0	0	0	0	0	0
20-24	5	3	0	0	0	0	0	0	8
25-29	6	14	1	0	0	0	0	0	21
30-34	2	9	16	8	0	0	0	0	35
35-39	3	3	5	12	6	0	0	0	29
40-44	1	5	2	3	6	6	0	0	23
45-49	0	2	1	0	2	8	5	0	18
50-54	1	0	0	0	1	1	4	7	14
55-59	0	0	0	0	3	6	4	17	30
60 ed oltre	0	0	2	0	0	1	0	0	3
<b>Totale</b>	<b>18</b>	<b>36</b>	<b>27</b>	<b>23</b>	<b>18</b>	<b>22</b>	<b>13</b>	<b>24</b>	<b>181</b>
<i>TOTALE</i>									
15-19	0	0	0	0	0	0	0	0	0
20-24	6	7	0	0	0	0	0	0	13
25-29	8	47	8	0	0	0	0	0	63
30-34	4	33	44	20	1	0	0	0	102
35-39	6	9	26	33	17	0	0	0	91
40-44	2	5	5	18	19	14	1	0	64
45-49	2	3	3	3	11	23	16	1	62
50-54	4	0	2	4	6	11	28	61	116
55-59	5	0	2	0	4	12	24	149	196
60 ed oltre	2	0	2	0	2	3	5	15	29
<b>Totale</b>	<b>39</b>	<b>104</b>	<b>92</b>	<b>78</b>	<b>60</b>	<b>63</b>	<b>74</b>	<b>226</b>	<b>736</b>

## LAVORATORI CHE FRUISCONO DELL'INDENNITA' DI MOBILITA'

Numero assicurati attivi per età e anzianità al 31.12.2003

## CAMPANIA

## TOTALE

Età (anni)	Anzianità contributiva (anni)								Totale
	Meno di 5	5-9	10-14	15-19	20-24	25-29	30-34	35 ed oltre	
<i>MASCHI</i>									
15-19	2	0	0	0	0	0	0	0	2
20-24	26	29	0	0	0	0	0	0	55
25-29	67	175	43	0	0	0	0	0	285
30-34	44	183	162	72	0	0	0	0	461
35-39	38	92	201	310	88	8	0	0	737
40-44	26	38	100	243	259	119	9	0	794
45-49	23	24	28	97	205	291	181	7	856
50-54	59	5	9	33	72	277	891	1.075	2.421
55-59	80	10	5	16	40	135	777	3.147	4.210
60 ed oltre	28	1	2	5	33	51	277	666	1.063
<b>Totale</b>	<b>393</b>	<b>557</b>	<b>550</b>	<b>776</b>	<b>697</b>	<b>881</b>	<b>2.135</b>	<b>4.895</b>	<b>10.884</b>
<i>FEMMINE</i>									
15-19	1	0	0	0	0	0	0	0	1
20-24	55	53	4	0	0	0	0	0	112
25-29	85	147	68	0	0	0	0	0	300
30-34	42	91	111	47	2	0	0	0	293
35-39	22	34	62	92	23	2	0	0	235
40-44	19	20	32	43	50	46	5	0	215
45-49	8	7	14	31	35	60	86	8	249
50-54	36	6	14	18	11	33	354	845	1.317
55-59	22	4	7	19	22	44	209	449	776
60 ed oltre	1	1	0	4	7	0	2	3	18
<b>Totale</b>	<b>291</b>	<b>363</b>	<b>312</b>	<b>254</b>	<b>150</b>	<b>185</b>	<b>656</b>	<b>1.305</b>	<b>3.516</b>
<i>TOTALE</i>									
15-19	3	0	0	0	0	0	0	0	3
20-24	81	82	4	0	0	0	0	0	167
25-29	152	322	111	0	0	0	0	0	585
30-34	86	274	273	119	2	0	0	0	754
35-39	60	126	263	402	111	10	0	0	972
40-44	45	58	132	286	309	165	14	0	1.009
45-49	31	31	42	128	240	351	267	15	1.105
50-54	95	11	23	51	83	310	1.245	1.920	3.738
55-59	102	14	12	35	62	179	986	3.596	4.986
60 ed oltre	29	2	2	9	40	51	279	669	1.081
<b>Totale</b>	<b>684</b>	<b>920</b>	<b>862</b>	<b>1.030</b>	<b>847</b>	<b>1.066</b>	<b>2.791</b>	<b>6.200</b>	<b>14.400</b>

## LAVORATORI CHE FRUISCONO DELL'INDENNITA' DI MOBILITA'

Numero assicurati attivi per età e anzianità al 31.12.2003

## PUGLIA

## TOTALE

Età (anni)	Anzianità contributiva (anni)								Totale
	Meno di 5	5-9	10-14	15-19	20-24	25-29	30-34	35 ed oltre	
<i>MASCHI</i>									
15-19	4	1	0	0	0	0	0	0	5
20-24	42	95	11	0	0	0	0	0	148
25-29	52	183	143	13	0	0	0	0	391
30-34	51	137	218	120	3	0	0	0	529
35-39	64	58	183	272	146	7	0	0	730
40-44	56	16	80	192	257	170	12	0	783
45-49	38	16	38	72	134	260	189	13	760
50-54	46	5	10	23	52	137	387	675	1.335
55-59	78	10	8	15	26	63	222	1.306	1.728
60 ed oltre	14	3	3	7	12	31	63	174	307
<b>Totale</b>	<b>445</b>	<b>524</b>	<b>694</b>	<b>714</b>	<b>630</b>	<b>668</b>	<b>873</b>	<b>2.168</b>	<b>6.716</b>
<i>FEMMINE</i>									
15-19	13	7	0	0	0	0	0	0	20
20-24	97	213	19	0	0	0	0	0	329
25-29	94	279	340	48	0	0	0	0	761
30-34	69	121	307	375	16	0	0	0	888
35-39	65	60	196	213	257	32	0	0	823
40-44	65	44	114	96	129	182	22	0	652
45-49	36	12	47	55	64	71	101	12	398
50-54	28	17	24	21	31	50	72	229	472
55-59	22	6	13	24	38	41	65	134	343
60 ed oltre	1	1	8	8	6	3	2	1	30
<b>Totale</b>	<b>490</b>	<b>760</b>	<b>1.068</b>	<b>840</b>	<b>541</b>	<b>379</b>	<b>262</b>	<b>376</b>	<b>4.716</b>
<i>TOTALE</i>									
15-19	17	8	0	0	0	0	0	0	25
20-24	139	308	30	0	0	0	0	0	477
25-29	146	462	483	61	0	0	0	0	1.152
30-34	120	258	525	495	19	0	0	0	1.417
35-39	129	118	379	485	403	39	0	0	1.553
40-44	121	60	194	288	386	352	34	0	1.435
45-49	74	28	85	127	198	331	290	25	1.158
50-54	74	22	34	44	83	187	459	904	1.807
55-59	100	16	21	39	64	104	287	1.440	2.071
60 ed oltre	15	4	11	15	18	34	65	175	337
<b>Totale</b>	<b>935</b>	<b>1.284</b>	<b>1.762</b>	<b>1.554</b>	<b>1.171</b>	<b>1.047</b>	<b>1.135</b>	<b>2.544</b>	<b>11.432</b>

## LAVORATORI CHE FRUISCONO DELL'INDENNITA' DI MOBILITA'

Numero assicurati attivi per età e anzianità al 31.12.2003

## BASILICATA

## TOTALE

Età (anni)	Anzianità contributiva (anni)								Totale
	Meno di 5	5-9	10-14	15-19	20-24	25-29	30-34	35 ed oltre	
<i>MASCHI</i>									
15-19	0	0	0	0	0	0	0	0	0
20-24	4	2	0	0	0	0	0	0	6
25-29	5	43	5	0	0	0	0	0	53
30-34	8	42	33	15	0	0	0	0	98
35-39	9	8	37	109	28	1	0	0	192
40-44	12	8	13	65	62	29	0	0	189
45-49	9	3	4	17	46	69	45	0	193
50-54	12	8	0	4	12	57	148	102	343
55-59	12	2	0	1	5	14	76	201	311
60 ed oltre	0	0	0	0	2	5	21	21	49
<b>Totale</b>	<b>71</b>	<b>116</b>	<b>92</b>	<b>211</b>	<b>155</b>	<b>175</b>	<b>290</b>	<b>324</b>	<b>1.434</b>
<i>FEMMINE</i>									
15-19	0	0	0	0	0	0	0	0	0
20-24	7	3	0	0	0	0	0	0	10
25-29	25	66	14	1	0	0	0	0	106
30-34	14	47	26	7	0	0	0	0	94
35-39	5	26	18	12	1	0	0	0	62
40-44	4	12	8	9	8	11	0	0	52
45-49	1	3	3	1	8	14	13	0	43
50-54	3	10	0	1	1	15	65	35	130
55-59	4	1	0	2	1	4	28	30	70
60 ed oltre	0	0	0	0	1	0	0	0	1
<b>Totale</b>	<b>63</b>	<b>168</b>	<b>69</b>	<b>33</b>	<b>20</b>	<b>44</b>	<b>106</b>	<b>65</b>	<b>568</b>
<i>TOTALE</i>									
15-19	0	0	0	0	0	0	0	0	0
20-24	11	5	0	0	0	0	0	0	16
25-29	30	109	19	1	0	0	0	0	159
30-34	22	89	59	22	0	0	0	0	192
35-39	14	34	55	121	29	1	0	0	254
40-44	16	20	21	74	70	40	0	0	241
45-49	10	6	7	18	54	83	58	0	236
50-54	15	18	0	5	13	72	213	137	473
55-59	16	3	0	3	6	18	104	231	381
60 ed oltre	0	0	0	0	3	5	21	21	50
<b>Totale</b>	<b>134</b>	<b>284</b>	<b>161</b>	<b>244</b>	<b>175</b>	<b>219</b>	<b>396</b>	<b>389</b>	<b>2.002</b>

## LAVORATORI CHE FRUISCONO DELL'INDENNITA' DI MOBILITA'

Numero assicurati attivi per età e anzianità al 31.12.2003

## CALABRIA

## TOTALE

Età (anni)	Anzianità contributiva (anni)								Totale
	Meno di 5	5-9	10-14	15-19	20-24	25-29	30-34	35 ed oltre	
<i>MASCHI</i>									
15-19	1	0	0	0	0	0	0	0	1
20-24	2	8	0	0	0	0	0	0	10
25-29	12	42	5	1	0	0	0	0	60
30-34	7	34	28	13	0	0	0	0	82
35-39	10	18	25	58	24	0	0	0	135
40-44	11	14	20	50	64	22	0	0	181
45-49	10	4	9	17	33	86	46	4	209
50-54	22	3	7	7	19	58	166	264	546
55-59	36	4	2	7	8	26	96	497	676
60 ed oltre	3	0	1	3	2	8	25	71	113
<b>Totale</b>	<b>114</b>	<b>127</b>	<b>97</b>	<b>156</b>	<b>150</b>	<b>200</b>	<b>333</b>	<b>836</b>	<b>2.013</b>
<i>FEMMINE</i>									
15-19	0	0	0	0	0	0	0	0	0
20-24	4	0	0	0	0	0	0	0	4
25-29	6	17	1	0	0	0	0	0	24
30-34	5	5	11	8	0	0	0	0	29
35-39	3	5	10	23	3	0	0	0	44
40-44	2	1	3	12	8	13	0	0	39
45-49	1	0	1	7	9	16	3	0	37
50-54	5	2	1	2	1	7	21	45	84
55-59	4	0	0	1	2	9	13	39	68
60 ed oltre	0	0	0	0	1	1	0	0	2
<b>Totale</b>	<b>30</b>	<b>30</b>	<b>27</b>	<b>53</b>	<b>24</b>	<b>46</b>	<b>37</b>	<b>84</b>	<b>331</b>
<i>TOTALE</i>									
15-19	1	0	0	0	0	0	0	0	1
20-24	6	8	0	0	0	0	0	0	14
25-29	18	59	6	1	0	0	0	0	84
30-34	12	39	39	21	0	0	0	0	111
35-39	13	23	35	81	27	0	0	0	179
40-44	13	15	23	62	72	35	0	0	220
45-49	11	4	10	24	42	102	49	4	246
50-54	27	5	8	9	20	65	187	309	630
55-59	40	4	2	8	10	35	109	536	744
60 ed oltre	3	0	1	3	3	9	25	71	115
<b>Totale</b>	<b>144</b>	<b>157</b>	<b>124</b>	<b>209</b>	<b>174</b>	<b>246</b>	<b>370</b>	<b>920</b>	<b>2.344</b>

## LAVORATORI CHE FRUISCONO DELL'INDENNITA' DI MOBILITA'

Numero assicurati attivi per età e anzianità al 31.12.2003

## SICILIA

## TOTALE

Età (anni)	Anzianità contributiva (anni)								Totale
	Meno di 5	5-9	10-14	15-19	20-24	25-29	30-34	35 ed oltre	
<i>MASCHI</i>									
15-19	0	1	0	0	0	0	0	0	1
20-24	11	17	0	0	0	0	0	0	28
25-29	25	70	33	1	0	0	0	0	129
30-34	27	62	88	53	0	0	0	0	230
35-39	20	39	72	156	65	3	0	0	355
40-44	18	18	32	109	133	75	11	0	396
45-49	14	8	18	50	72	148	105	7	422
50-54	52	5	5	19	35	113	466	798	1.493
55-59	78	3	5	7	17	39	299	1.564	2.012
60 ed oltre	24	1	2	2	17	27	98	274	445
<b>Totale</b>	<b>269</b>	<b>224</b>	<b>255</b>	<b>397</b>	<b>339</b>	<b>405</b>	<b>979</b>	<b>2.643</b>	<b>5.511</b>
<i>FEMMINE</i>									
15-19	0	0	0	0	0	0	0	0	0
20-24	12	5	0	0	0	0	0	0	17
25-29	22	23	3	0	0	0	0	0	48
30-34	9	26	22	7	0	0	0	0	64
35-39	5	11	17	11	9	0	0	0	53
40-44	6	5	9	9	17	14	1	0	61
45-49	4	3	11	5	9	17	29	1	79
50-54	10	9	4	4	5	21	121	201	375
55-59	10	3	1	5	12	24	70	210	335
60 ed oltre	1	1	0	1	6	1	1	2	13
<b>Totale</b>	<b>79</b>	<b>86</b>	<b>67</b>	<b>42</b>	<b>58</b>	<b>77</b>	<b>222</b>	<b>414</b>	<b>1.045</b>
<i>TOTALE</i>									
15-19	0	1	0	0	0	0	0	0	1
20-24	23	22	0	0	0	0	0	0	45
25-29	47	93	36	1	0	0	0	0	177
30-34	36	88	110	60	0	0	0	0	294
35-39	25	50	89	167	74	3	0	0	408
40-44	24	23	41	118	150	89	12	0	457
45-49	18	11	29	55	81	165	134	8	501
50-54	62	14	9	23	40	134	587	999	1.868
55-59	88	6	6	12	29	63	369	1.774	2.347
60 ed oltre	25	2	2	3	23	28	99	276	458
<b>Totale</b>	<b>348</b>	<b>310</b>	<b>322</b>	<b>439</b>	<b>397</b>	<b>482</b>	<b>1.201</b>	<b>3.057</b>	<b>6.556</b>

## LAVORATORI CHE FRUISCONO DELL'INDENNITA' DI MOBILITA'

Numero assicurati attivi per età e anzianità al 31.12.2003

## SARDEGNA

## TOTALE

Età (anni)	Anzianità contributiva (anni)								Totale
	Meno di 5	5-9	10-14	15-19	20-24	25-29	30-34	35 ed oltre	
<i>MASCHI</i>									
15-19	0	0	0	0	0	0	0	0	0
20-24	0	2	0	0	0	0	0	0	2
25-29	4	25	11	1	0	0	0	0	41
30-34	2	36	35	13	0	0	0	0	86
35-39	5	12	42	53	24	2	0	0	138
40-44	9	10	16	41	51	27	3	0	157
45-49	6	3	9	10	43	83	70	5	229
50-54	55	1	2	5	18	119	403	652	1.255
55-59	67	7	1	1	7	20	221	1.035	1.359
60 ed oltre	12	0	1	1	2	7	37	136	196
<b>Totale</b>	<b>160</b>	<b>96</b>	<b>117</b>	<b>125</b>	<b>145</b>	<b>258</b>	<b>734</b>	<b>1.828</b>	<b>3.463</b>
<i>FEMMINE</i>									
15-19	0	0	0	0	0	0	0	0	0
20-24	4	2	0	0	0	0	0	0	6
25-29	9	8	1	0	0	0	0	0	18
30-34	9	31	13	3	0	0	0	0	56
35-39	5	20	27	19	7	1	0	0	79
40-44	5	3	12	12	12	4	0	0	48
45-49	3	1	4	8	5	10	9	1	41
50-54	8	3	0	2	2	11	51	96	173
55-59	9	1	0	2	3	7	23	63	108
60 ed oltre	0	1	0	0	1	1	0	1	4
<b>Totale</b>	<b>52</b>	<b>70</b>	<b>57</b>	<b>46</b>	<b>30</b>	<b>34</b>	<b>83</b>	<b>161</b>	<b>533</b>
<i>TOTALE</i>									
15-19	0	0	0	0	0	0	0	0	0
20-24	4	4	0	0	0	0	0	0	8
25-29	13	33	12	1	0	0	0	0	59
30-34	11	67	48	16	0	0	0	0	142
35-39	10	32	69	72	31	3	0	0	217
40-44	14	13	28	53	63	31	3	0	205
45-49	9	4	13	18	48	93	79	6	270
50-54	63	4	2	7	20	130	454	748	1.428
55-59	76	8	1	3	10	27	244	1.098	1.467
60 ed oltre	12	1	1	1	3	8	37	137	200
<b>Totale</b>	<b>212</b>	<b>166</b>	<b>174</b>	<b>171</b>	<b>175</b>	<b>292</b>	<b>817</b>	<b>1.989</b>	<b>3.996</b>



## LAVORATORI CHE FRUISCONO DELL'INDENNITA' DI MOBILITA'

Numero assicurati attivi per età e anzianità al 31.12.2003

## PIEMONTE

## QUADRI

Età (anni)	Anzianità contributiva (anni)								Totale
	Meno di 5	5-9	10-14	15-19	20-24	25-29	30-34	35 ed oltre	
<i>MASCHI</i>									
15-19	0	0	0	0	0	0	0	0	0
20-24	0	0	0	0	0	0	0	0	0
25-29	0	0	0	0	0	0	0	0	0
30-34	0	0	0	0	0	0	0	0	0
35-39	0	1	2	0	0	0	0	0	3
40-44	0	1	1	2	0	1	0	0	5
45-49	0	0	1	0	0	1	1	0	3
50-54	4	0	0	1	0	3	10	72	90
55-59	4	0	0	0	0	1	28	215	248
60 ed oltre	1	0	0	0	0	0	4	12	17
<b>Totale</b>	<b>9</b>	<b>2</b>	<b>4</b>	<b>3</b>	<b>0</b>	<b>6</b>	<b>43</b>	<b>299</b>	<b>366</b>
<i>FEMMINE</i>									
15-19	0	0	0	0	0	0	0	0	0
20-24	0	0	0	0	0	0	0	0	0
25-29	0	0	0	0	0	0	0	0	0
30-34	0	0	0	0	0	0	0	0	0
35-39	0	0	0	1	0	0	0	0	1
40-44	0	0	0	0	0	1	0	0	1
45-49	0	0	0	0	0	1	2	0	3
50-54	0	0	0	0	1	0	5	20	26
55-59	0	0	0	0	0	1	1	21	23
60 ed oltre	0	0	0	0	0	0	0	0	0
<b>Totale</b>	<b>0</b>	<b>0</b>	<b>0</b>	<b>1</b>	<b>1</b>	<b>3</b>	<b>8</b>	<b>41</b>	<b>54</b>
<i>TOTALE</i>									
15-19	0	0	0	0	0	0	0	0	0
20-24	0	0	0	0	0	0	0	0	0
25-29	0	0	0	0	0	0	0	0	0
30-34	0	0	0	0	0	0	0	0	0
35-39	0	1	2	1	0	0	0	0	4
40-44	0	1	1	2	0	2	0	0	6
45-49	0	0	1	0	0	2	3	0	6
50-54	4	0	0	1	1	3	15	92	116
55-59	4	0	0	0	0	2	29	236	271
60 ed oltre	1	0	0	0	0	0	4	12	17
<b>Totale</b>	<b>9</b>	<b>2</b>	<b>4</b>	<b>4</b>	<b>1</b>	<b>9</b>	<b>51</b>	<b>340</b>	<b>420</b>



## LAVORATORI CHE FRUISCONO DELL'INDENNITA' DI MOBILITA'

Numero assicurati attivi per età e anzianità al 31.12.2003

## LOMBARDIA

## QUADRI

Età (anni)	Anzianità contributiva (anni)								Totale
	Meno di 5	5-9	10-14	15-19	20-24	25-29	30-34	35 ed oltre	
<i>MASCHI</i>									
15-19	0	0	0	0	0	0	0	0	0
20-24	0	0	0	0	0	0	0	0	0
25-29	0	0	2	0	0	0	0	0	2
30-34	0	3	0	0	0	0	0	0	3
35-39	1	2	5	4	1	0	0	0	13
40-44	1	1	2	3	6	1	0	0	14
45-49	2	1	2	2	4	11	4	1	27
50-54	6	0	1	1	1	6	30	111	156
55-59	19	1	1	1	1	2	52	394	471
60 ed oltre	2	0	0	0	0	2	5	30	39
<b>Totale</b>	<b>31</b>	<b>8</b>	<b>13</b>	<b>11</b>	<b>13</b>	<b>22</b>	<b>91</b>	<b>536</b>	<b>725</b>
<i>FEMMINE</i>									
15-19	0	0	0	0	0	0	0	0	0
20-24	0	0	0	0	0	0	0	0	0
25-29	0	0	0	0	0	0	0	0	0
30-34	2	2	1	0	0	0	0	0	5
35-39	2	3	1	3	0	0	0	0	9
40-44	1	0	0	4	6	1	0	0	12
45-49	0	1	0	0	0	4	0	0	5
50-54	1	0	0	0	1	2	14	37	55
55-59	0	1	0	2	2	0	9	35	49
60 ed oltre	0	0	0	0	0	0	0	0	0
<b>Totale</b>	<b>6</b>	<b>7</b>	<b>2</b>	<b>9</b>	<b>9</b>	<b>7</b>	<b>23</b>	<b>72</b>	<b>135</b>
<i>TOTALE</i>									
15-19	0	0	0	0	0	0	0	0	0
20-24	0	0	0	0	0	0	0	0	0
25-29	0	0	2	0	0	0	0	0	2
30-34	2	5	1	0	0	0	0	0	8
35-39	3	5	6	7	1	0	0	0	22
40-44	2	1	2	7	12	2	0	0	26
45-49	2	2	2	2	4	15	4	1	32
50-54	7	0	1	1	2	8	44	148	211
55-59	19	2	1	3	3	2	61	429	520
60 ed oltre	2	0	0	0	0	2	5	30	39
<b>Totale</b>	<b>37</b>	<b>15</b>	<b>15</b>	<b>20</b>	<b>22</b>	<b>29</b>	<b>114</b>	<b>608</b>	<b>860</b>

## LAVORATORI CHE FRUISCONO DELL'INDENNITA' DI MOBILITA'

Numero assicurati attivi per età e anzianità al 31.12.2003

## LIGURIA

## QUADRI

Età (anni)	Anzianità contributiva (anni)								Totale
	Meno di 5	5-9	10-14	15-19	20-24	25-29	30-34	35 ed oltre	
<i>MASCHI</i>									
15-19	0	0	0	0	0	0	0	0	0
20-24	0	0	0	0	0	0	0	0	0
25-29	0	0	0	0	0	0	0	0	0
30-34	0	0	0	0	0	0	0	0	0
35-39	0	1	0	0	1	0	0	0	2
40-44	0	0	0	1	0	0	0	0	1
45-49	0	0	0	1	0	0	1	0	2
50-54	1	0	0	1	0	0	9	13	24
55-59	5	0	0	0	0	0	6	47	58
60 ed oltre	0	0	0	0	0	0	3	4	7
<b>Totale</b>	<b>6</b>	<b>1</b>	<b>0</b>	<b>3</b>	<b>1</b>	<b>0</b>	<b>19</b>	<b>64</b>	<b>94</b>
<i>FEMMINE</i>									
15-19	0	0	0	0	0	0	0	0	0
20-24	0	0	0	0	0	0	0	0	0
25-29	0	0	0	0	0	0	0	0	0
30-34	0	0	0	0	0	0	0	0	0
35-39	0	0	0	0	0	0	0	0	0
40-44	0	0	0	0	1	0	0	0	1
45-49	0	0	0	0	0	0	0	0	0
50-54	1	0	0	0	0	0	1	4	6
55-59	0	0	0	0	0	0	0	3	3
60 ed oltre	0	0	0	0	0	0	0	0	0
<b>Totale</b>	<b>1</b>	<b>0</b>	<b>0</b>	<b>0</b>	<b>1</b>	<b>0</b>	<b>1</b>	<b>7</b>	<b>10</b>
<i>TOTALE</i>									
15-19	0	0	0	0	0	0	0	0	0
20-24	0	0	0	0	0	0	0	0	0
25-29	0	0	0	0	0	0	0	0	0
30-34	0	0	0	0	0	0	0	0	0
35-39	0	1	0	0	1	0	0	0	2
40-44	0	0	0	1	1	0	0	0	2
45-49	0	0	0	1	0	0	1	0	2
50-54	2	0	0	1	0	0	10	17	30
55-59	5	0	0	0	0	0	6	50	61
60 ed oltre	0	0	0	0	0	0	3	4	7
<b>Totale</b>	<b>7</b>	<b>1</b>	<b>0</b>	<b>3</b>	<b>2</b>	<b>0</b>	<b>20</b>	<b>71</b>	<b>104</b>

## LAVORATORI CHE FRUISCONO DELL'INDENNITA' DI MOBILITA'

Numero assicurati attivi per età e anzianità al 31.12.2003

## TRENTINO ALTO ADIGE

## QUADRI

Età (anni)	Anzianità contributiva (anni)								Totale
	Meno di 5	5-9	10-14	15-19	20-24	25-29	30-34	35 ed oltre	
<i>MASCHI</i>									
15-19	0	0	0	0	0	0	0	0	0
20-24	0	0	0	0	0	0	0	0	0
25-29	0	0	0	0	0	0	0	0	0
30-34	0	0	0	0	0	0	0	0	0
35-39	0	0	0	0	1	0	0	0	1
40-44	0	0	0	0	0	0	0	0	0
45-49	0	0	0	0	0	0	0	0	0
50-54	1	0	0	0	0	0	3	0	4
55-59	0	0	0	0	0	0	2	6	8
60 ed oltre	0	0	0	0	0	0	0	0	0
<b>Totale</b>	<b>1</b>	<b>0</b>	<b>0</b>	<b>0</b>	<b>1</b>	<b>0</b>	<b>5</b>	<b>6</b>	<b>13</b>
<i>FEMMINE</i>									
15-19	0	0	0	0	0	0	0	0	0
20-24	0	0	0	0	0	0	0	0	0
25-29	0	0	0	0	0	0	0	0	0
30-34	0	0	0	0	0	0	0	0	0
35-39	0	0	0	0	0	0	0	0	0
40-44	0	0	0	0	0	0	0	0	0
45-49	0	0	0	0	0	0	0	0	0
50-54	0	0	0	0	0	0	0	0	0
55-59	0	0	0	0	0	0	0	1	1
60 ed oltre	0	0	0	0	0	0	0	0	0
<b>Totale</b>	<b>0</b>	<b>0</b>	<b>0</b>	<b>0</b>	<b>0</b>	<b>0</b>	<b>0</b>	<b>1</b>	<b>1</b>
<i>TOTALE</i>									
15-19	0	0	0	0	0	0	0	0	0
20-24	0	0	0	0	0	0	0	0	0
25-29	0	0	0	0	0	0	0	0	0
30-34	0	0	0	0	0	0	0	0	0
35-39	0	0	0	0	1	0	0	0	1
40-44	0	0	0	0	0	0	0	0	0
45-49	0	0	0	0	0	0	0	0	0
50-54	1	0	0	0	0	0	3	0	4
55-59	0	0	0	0	0	0	2	7	9
60 ed oltre	0	0	0	0	0	0	0	0	0
<b>Totale</b>	<b>1</b>	<b>0</b>	<b>0</b>	<b>0</b>	<b>1</b>	<b>0</b>	<b>5</b>	<b>7</b>	<b>14</b>

## LAVORATORI CHE FRUISCONO DELL'INDENNITA' DI MOBILITA'

Numero assicurati attivi per età e anzianità al 31.12.2003

## VENETO

## QUADRI

Età (anni)	Anzianità contributiva (anni)								Totale
	Meno di 5	5-9	10-14	15-19	20-24	25-29	30-34	35 ed oltre	
<i>MASCHI</i>									
15-19	0	0	0	0	0	0	0	0	0
20-24	0	0	0	0	0	0	0	0	0
25-29	0	0	0	0	0	0	0	0	0
30-34	0	0	0	0	0	0	0	0	0
35-39	0	1	1	0	0	1	0	0	3
40-44	0	0	0	1	1	1	0	0	3
45-49	1	0	0	1	0	1	0	0	3
50-54	0	0	0	0	0	0	8	11	19
55-59	0	0	0	0	0	1	9	60	70
60 ed oltre	0	0	0	0	0	0	1	6	7
<b>Totale</b>	<b>1</b>	<b>1</b>	<b>1</b>	<b>2</b>	<b>1</b>	<b>4</b>	<b>18</b>	<b>77</b>	<b>105</b>
<i>FEMMINE</i>									
15-19	0	0	0	0	0	0	0	0	0
20-24	0	0	0	0	0	0	0	0	0
25-29	0	0	0	0	0	0	0	0	0
30-34	1	0	0	1	0	0	0	0	2
35-39	0	1	0	0	0	0	0	0	1
40-44	0	1	0	0	0	0	0	0	1
45-49	0	0	0	0	0	0	0	0	0
50-54	0	0	0	0	0	0	1	1	2
55-59	1	0	0	0	0	0	1	1	3
60 ed oltre	0	0	0	0	0	0	0	0	0
<b>Totale</b>	<b>2</b>	<b>2</b>	<b>0</b>	<b>1</b>	<b>0</b>	<b>0</b>	<b>2</b>	<b>2</b>	<b>9</b>
<i>TOTALE</i>									
15-19	0	0	0	0	0	0	0	0	0
20-24	0	0	0	0	0	0	0	0	0
25-29	0	0	0	0	0	0	0	0	0
30-34	1	0	0	1	0	0	0	0	2
35-39	0	2	1	0	0	1	0	0	4
40-44	0	1	0	1	1	1	0	0	4
45-49	1	0	0	1	0	1	0	0	3
50-54	0	0	0	0	0	0	9	12	21
55-59	1	0	0	0	0	1	10	61	73
60 ed oltre	0	0	0	0	0	0	1	6	7
<b>Totale</b>	<b>3</b>	<b>3</b>	<b>1</b>	<b>3</b>	<b>1</b>	<b>4</b>	<b>20</b>	<b>79</b>	<b>114</b>

## LAVORATORI CHE FRUISCONO DELL'INDENNITA' DI MOBILITA'

Numero assicurati attivi per età e anzianità al 31.12.2003

## FRIULI VENEZIA GIULIA

## QUADRI

Età (anni)	Anzianità contributiva (anni)								Totale
	Meno di 5	5-9	10-14	15-19	20-24	25-29	30-34	35 ed oltre	
<b>MASCHI</b>									
15-19	0	0	0	0	0	0	0	0	0
20-24	0	0	0	0	0	0	0	0	0
25-29	0	0	0	0	0	0	0	0	0
30-34	0	0	0	0	0	0	0	0	0
35-39	0	0	0	0	0	0	0	0	0
40-44	0	0	1	0	2	0	0	0	3
45-49	0	0	0	0	0	0	1	0	1
50-54	0	0	0	0	0	0	4	2	6
55-59	0	0	0	0	0	0	3	16	19
60 ed oltre	0	0	0	0	0	0	0	3	3
<b>Totale</b>	<b>0</b>	<b>0</b>	<b>1</b>	<b>0</b>	<b>2</b>	<b>0</b>	<b>8</b>	<b>21</b>	<b>32</b>
<b>FEMMINE</b>									
15-19	0	0	0	0	0	0	0	0	0
20-24	0	0	0	0	0	0	0	0	0
25-29	0	0	0	0	0	0	0	0	0
30-34	0	0	0	0	0	0	0	0	0
35-39	0	0	0	1	0	0	0	0	1
40-44	0	0	0	0	0	0	0	0	0
45-49	0	0	0	0	0	1	0	0	1
50-54	0	0	0	0	0	0	0	0	0
55-59	0	0	0	0	0	0	0	0	0
60 ed oltre	0	0	0	0	0	0	0	0	0
<b>Totale</b>	<b>0</b>	<b>0</b>	<b>0</b>	<b>1</b>	<b>0</b>	<b>1</b>	<b>0</b>	<b>0</b>	<b>2</b>
<b>TOTALE</b>									
15-19	0	0	0	0	0	0	0	0	0
20-24	0	0	0	0	0	0	0	0	0
25-29	0	0	0	0	0	0	0	0	0
30-34	0	0	0	0	0	0	0	0	0
35-39	0	0	0	1	0	0	0	0	1
40-44	0	0	1	0	2	0	0	0	3
45-49	0	0	0	0	0	1	1	0	2
50-54	0	0	0	0	0	0	4	2	6
55-59	0	0	0	0	0	0	3	16	19
60 ed oltre	0	0	0	0	0	0	0	3	3
<b>Totale</b>	<b>0</b>	<b>0</b>	<b>1</b>	<b>1</b>	<b>2</b>	<b>1</b>	<b>8</b>	<b>21</b>	<b>34</b>

## LAVORATORI CHE FRUISCONO DELL'INDENNITA' DI MOBILITA'

Numero assicurati attivi per età e anzianità al 31.12.2003

## EMILIA ROMAGNA

## QUADRI

Età (anni)	Anzianità contributiva (anni)								Totale
	Meno di 5	5-9	10-14	15-19	20-24	25-29	30-34	35 ed oltre	
<i>MASCHI</i>									
15-19	0	0	0	0	0	0	0	0	0
20-24	0	0	0	0	0	0	0	0	0
25-29	0	0	0	0	0	0	0	0	0
30-34	0	1	0	0	0	0	0	0	1
35-39	0	0	0	0	0	0	0	0	0
40-44	0	0	1	1	8	0	0	0	10
45-49	0	0	0	0	2	1	2	0	5
50-54	0	0	0	0	0	2	12	11	25
55-59	4	0	0	0	0	0	10	82	96
60 ed oltre	0	0	0	0	0	1	0	2	3
<b>Totale</b>	<b>4</b>	<b>1</b>	<b>1</b>	<b>1</b>	<b>10</b>	<b>4</b>	<b>24</b>	<b>95</b>	<b>140</b>
<i>FEMMINE</i>									
15-19	0	0	0	0	0	0	0	0	0
20-24	0	0	0	0	0	0	0	0	0
25-29	0	0	0	0	0	0	0	0	0
30-34	0	0	0	0	0	0	0	0	0
35-39	0	2	0	1	0	0	0	0	3
40-44	0	0	1	0	0	0	0	0	1
45-49	0	0	0	0	1	2	1	0	4
50-54	0	0	0	0	0	0	1	6	7
55-59	0	0	0	0	0	0	1	4	5
60 ed oltre	0	0	0	0	0	0	0	0	0
<b>Totale</b>	<b>0</b>	<b>2</b>	<b>1</b>	<b>1</b>	<b>1</b>	<b>2</b>	<b>3</b>	<b>10</b>	<b>20</b>
<i>TOTALE</i>									
15-19	0	0	0	0	0	0	0	0	0
20-24	0	0	0	0	0	0	0	0	0
25-29	0	0	0	0	0	0	0	0	0
30-34	0	1	0	0	0	0	0	0	1
35-39	0	2	0	1	0	0	0	0	3
40-44	0	0	2	1	8	0	0	0	11
45-49	0	0	0	0	3	3	3	0	9
50-54	0	0	0	0	0	2	13	17	32
55-59	4	0	0	0	0	0	11	86	101
60 ed oltre	0	0	0	0	0	1	0	2	3
<b>Totale</b>	<b>4</b>	<b>3</b>	<b>2</b>	<b>2</b>	<b>11</b>	<b>6</b>	<b>27</b>	<b>105</b>	<b>160</b>



## LAVORATORI CHE FRUISCONO DELL'INDENNITA' DI MOBILITA'

Numero assicurati attivi per età e anzianità al 31.12.2003

## TOSCANA

## QUADRI

Età (anni)	Anzianità contributiva (anni)								Totale
	Meno di 5	5-9	10-14	15-19	20-24	25-29	30-34	35 ed oltre	
<i>MASCHI</i>									
15-19	0	0	0	0	0	0	0	0	0
20-24	0	0	0	0	0	0	0	0	0
25-29	0	0	0	0	0	0	0	0	0
30-34	0	2	0	0	0	0	0	0	2
35-39	0	0	1	0	0	0	0	0	1
40-44	0	0	1	2	2	0	0	0	5
45-49	0	0	1	0	2	1	0	0	4
50-54	0	1	0	0	0	0	8	8	17
55-59	0	0	0	0	0	2	7	50	59
60 ed oltre	0	0	0	0	0	0	1	4	5
<b>Totale</b>	<b>0</b>	<b>3</b>	<b>3</b>	<b>2</b>	<b>4</b>	<b>3</b>	<b>16</b>	<b>62</b>	<b>93</b>
<i>FEMMINE</i>									
15-19	0	0	0	0	0	0	0	0	0
20-24	0	0	0	0	0	0	0	0	0
25-29	0	0	0	0	0	0	0	0	0
30-34	0	0	0	0	0	0	0	0	0
35-39	0	0	1	0	0	0	0	0	1
40-44	0	0	0	1	0	0	0	0	1
45-49	0	0	0	0	0	2	1	0	3
50-54	0	0	0	0	0	0	0	1	1
55-59	0	0	0	0	0	1	1	1	3
60 ed oltre	0	0	0	0	0	0	0	0	0
<b>Totale</b>	<b>0</b>	<b>0</b>	<b>1</b>	<b>1</b>	<b>0</b>	<b>3</b>	<b>2</b>	<b>2</b>	<b>9</b>
<i>TOTALE</i>									
15-19	0	0	0	0	0	0	0	0	0
20-24	0	0	0	0	0	0	0	0	0
25-29	0	0	0	0	0	0	0	0	0
30-34	0	2	0	0	0	0	0	0	2
35-39	0	0	2	0	0	0	0	0	2
40-44	0	0	1	3	2	0	0	0	6
45-49	0	0	1	0	2	3	1	0	7
50-54	0	1	0	0	0	0	8	9	18
55-59	0	0	0	0	0	3	8	51	62
60 ed oltre	0	0	0	0	0	0	1	4	5
<b>Totale</b>	<b>0</b>	<b>3</b>	<b>4</b>	<b>3</b>	<b>4</b>	<b>6</b>	<b>18</b>	<b>64</b>	<b>102</b>

## LAVORATORI CHE FRUISCONO DELL'INDENNITA' DI MOBILITA'

Numero assicurati attivi per età e anzianità al 31.12.2003

## UMBRIA

## QUADRI

Età (anni)	Anzianità contributiva (anni)								Totale
	Meno di 5	5-9	10-14	15-19	20-24	25-29	30-34	35 ed oltre	
<b>MASCHI</b>									
15-19	0	0	0	0	0	0	0	0	0
20-24	0	0	0	0	0	0	0	0	0
25-29	0	0	0	0	0	0	0	0	0
30-34	0	0	0	0	0	0	0	0	0
35-39	0	0	0	0	0	0	0	0	0
40-44	0	0	0	1	1	0	0	0	2
45-49	1	0	0	0	1	0	0	0	2
50-54	1	0	0	0	0	0	4	0	5
55-59	0	0	0	0	0	0	5	22	27
60 ed oltre	0	0	0	0	0	0	0	1	1
<b>Totale</b>	<b>2</b>	<b>0</b>	<b>0</b>	<b>1</b>	<b>2</b>	<b>0</b>	<b>9</b>	<b>23</b>	<b>37</b>
<b>FEMMINE</b>									
15-19	0	0	0	0	0	0	0	0	0
20-24	0	0	0	0	0	0	0	0	0
25-29	0	0	0	0	0	0	0	0	0
30-34	0	0	0	0	0	0	0	0	0
35-39	0	0	0	0	0	0	0	0	0
40-44	0	0	0	0	0	0	0	0	0
45-49	0	0	0	0	0	0	0	0	0
50-54	0	0	0	0	0	0	0	0	0
55-59	0	0	0	0	0	0	1	1	2
60 ed oltre	0	0	0	0	0	0	0	0	0
<b>Totale</b>	<b>0</b>	<b>0</b>	<b>0</b>	<b>0</b>	<b>0</b>	<b>0</b>	<b>1</b>	<b>1</b>	<b>2</b>
<b>TOTALE</b>									
15-19	0	0	0	0	0	0	0	0	0
20-24	0	0	0	0	0	0	0	0	0
25-29	0	0	0	0	0	0	0	0	0
30-34	0	0	0	0	0	0	0	0	0
35-39	0	0	0	0	0	0	0	0	0
40-44	0	0	0	1	1	0	0	0	2
45-49	1	0	0	0	1	0	0	0	2
50-54	1	0	0	0	0	0	4	0	5
55-59	0	0	0	0	0	0	6	23	29
60 ed oltre	0	0	0	0	0	0	0	1	1
<b>Totale</b>	<b>2</b>	<b>0</b>	<b>0</b>	<b>1</b>	<b>2</b>	<b>0</b>	<b>10</b>	<b>24</b>	<b>39</b>

## LAVORATORI CHE FRUISCONO DELL'INDENNITA' DI MOBILITA'

Numero assicurati attivi per età e anzianità al 31.12.2003

## MARCHE

## QUADRI

Età (anni)	Anzianità contributiva (anni)								Totale
	Meno di 5	5-9	10-14	15-19	20-24	25-29	30-34	35 ed oltre	
<i>MASCHI</i>									
15-19	0	0	0	0	0	0	0	0	0
20-24	0	0	0	0	0	0	0	0	0
25-29	0	0	0	0	0	0	0	0	0
30-34	0	0	0	0	0	0	0	0	0
35-39	0	0	0	0	0	0	0	0	0
40-44	0	0	0	0	1	1	0	0	2
45-49	0	0	0	0	0	0	0	0	0
50-54	0	0	0	1	0	0	3	1	5
55-59	0	0	0	0	0	0	6	14	20
60 ed oltre	0	0	0	0	0	0	0	3	3
<b>Totale</b>	<b>0</b>	<b>0</b>	<b>0</b>	<b>1</b>	<b>1</b>	<b>1</b>	<b>9</b>	<b>18</b>	<b>30</b>
<i>FEMMINE</i>									
15-19	0	0	0	0	0	0	0	0	0
20-24	0	0	0	0	0	0	0	0	0
25-29	0	0	0	0	0	0	0	0	0
30-34	0	0	0	0	0	0	0	0	0
35-39	0	0	0	0	0	0	0	0	0
40-44	0	0	0	0	0	0	0	0	0
45-49	0	0	0	0	0	0	0	0	0
50-54	0	0	0	0	0	0	0	0	0
55-59	0	0	0	0	0	0	0	1	1
60 ed oltre	0	0	0	0	0	0	0	0	0
<b>Totale</b>	<b>0</b>	<b>0</b>	<b>0</b>	<b>0</b>	<b>0</b>	<b>0</b>	<b>0</b>	<b>1</b>	<b>1</b>
<i>TOTALE</i>									
15-19	0	0	0	0	0	0	0	0	0
20-24	0	0	0	0	0	0	0	0	0
25-29	0	0	0	0	0	0	0	0	0
30-34	0	0	0	0	0	0	0	0	0
35-39	0	0	0	0	0	0	0	0	0
40-44	0	0	0	0	1	1	0	0	2
45-49	0	0	0	0	0	0	0	0	0
50-54	0	0	0	1	0	0	3	1	5
55-59	0	0	0	0	0	0	6	15	21
60 ed oltre	0	0	0	0	0	0	0	3	3
<b>Totale</b>	<b>0</b>	<b>0</b>	<b>0</b>	<b>1</b>	<b>1</b>	<b>1</b>	<b>9</b>	<b>19</b>	<b>31</b>

## LAVORATORI CHE FRUISCONO DELL'INDENNITA' DI MOBILITA'

Numero assicurati attivi per età e anzianità al 31.12.2003

## LAZIO

## QUADRI

Età (anni)	Anzianità contributiva (anni)								Totale
	Meno di 5	5-9	10-14	15-19	20-24	25-29	30-34	35 ed oltre	
<i>MASCHI</i>									
15-19	0	0	0	0	0	0	0	0	0
20-24	0	0	0	0	0	0	0	0	0
25-29	0	1	0	0	0	0	0	0	1
30-34	0	4	1	0	0	0	0	0	5
35-39	3	4	5	3	1	0	0	0	16
40-44	0	1	4	3	4	1	0	0	13
45-49	0	0	0	3	4	2	0	1	10
50-54	3	0	0	2	4	8	44	36	97
55-59	9	0	1	0	1	3	57	212	283
60 ed oltre	1	0	0	1	1	2	8	34	47
<b>Totale</b>	<b>16</b>	<b>10</b>	<b>11</b>	<b>12</b>	<b>15</b>	<b>16</b>	<b>109</b>	<b>283</b>	<b>472</b>
<i>FEMMINE</i>									
15-19	0	0	0	0	0	0	0	0	0
20-24	0	0	0	0	0	0	0	0	0
25-29	0	0	0	0	0	0	0	0	0
30-34	1	0	0	0	0	0	0	0	1
35-39	0	1	1	0	0	0	0	0	2
40-44	2	0	2	3	3	0	0	0	10
45-49	0	0	0	0	0	3	1	1	5
50-54	2	0	0	0	0	0	8	11	21
55-59	1	0	0	0	1	1	14	21	38
60 ed oltre	0	0	0	0	0	0	0	0	0
<b>Totale</b>	<b>6</b>	<b>1</b>	<b>3</b>	<b>3</b>	<b>4</b>	<b>4</b>	<b>23</b>	<b>33</b>	<b>77</b>
<i>TOTALE</i>									
15-19	0	0	0	0	0	0	0	0	0
20-24	0	0	0	0	0	0	0	0	0
25-29	0	1	0	0	0	0	0	0	1
30-34	1	4	1	0	0	0	0	0	6
35-39	3	5	6	3	1	0	0	0	18
40-44	2	1	6	6	7	1	0	0	23
45-49	0	0	0	3	4	5	1	2	15
50-54	5	0	0	2	4	8	52	47	118
55-59	10	0	1	0	2	4	71	233	321
60 ed oltre	1	0	0	1	1	2	8	34	47
<b>Totale</b>	<b>22</b>	<b>11</b>	<b>14</b>	<b>15</b>	<b>19</b>	<b>20</b>	<b>132</b>	<b>316</b>	<b>549</b>

## LAVORATORI CHE FRUISCONO DELL'INDENNITA' DI MOBILITA'

Numero assicurati attivi per età e anzianità al 31.12.2003

## ABRUZZO

## QUADRI

Età (anni)	Anzianità contributiva (anni)								Totale
	Meno di 5	5-9	10-14	15-19	20-24	25-29	30-34	35 ed oltre	
<i>MASCHI</i>									
15-19	0	0	0	0	0	0	0	0	0
20-24	0	0	0	0	0	0	0	0	0
25-29	0	0	0	0	0	0	0	0	0
30-34	1	0	0	0	0	0	0	0	1
35-39	0	0	0	0	0	0	0	0	0
40-44	0	1	0	0	0	0	0	0	1
45-49	1	0	0	1	0	1	0	0	3
50-54	0	0	0	0	0	1	6	9	16
55-59	1	0	0	0	1	0	6	29	37
60 ed oltre	0	0	0	0	0	1	2	3	6
<b>Totale</b>	<b>3</b>	<b>1</b>	<b>0</b>	<b>1</b>	<b>1</b>	<b>3</b>	<b>14</b>	<b>41</b>	<b>64</b>
<i>FEMMINE</i>									
15-19	0	0	0	0	0	0	0	0	0
20-24	0	0	0	0	0	0	0	0	0
25-29	0	0	0	0	0	0	0	0	0
30-34	0	0	0	0	0	0	0	0	0
35-39	0	1	0	0	0	0	0	0	1
40-44	0	0	0	0	0	0	0	0	0
45-49	0	0	1	0	0	1	0	0	2
50-54	0	0	0	0	0	1	0	4	5
55-59	0	0	0	0	0	0	0	2	2
60 ed oltre	0	0	0	0	0	0	0	0	0
<b>Totale</b>	<b>0</b>	<b>1</b>	<b>1</b>	<b>0</b>	<b>0</b>	<b>2</b>	<b>0</b>	<b>6</b>	<b>10</b>
<i>TOTALE</i>									
15-19	0	0	0	0	0	0	0	0	0
20-24	0	0	0	0	0	0	0	0	0
25-29	0	0	0	0	0	0	0	0	0
30-34	1	0	0	0	0	0	0	0	1
35-39	0	1	0	0	0	0	0	0	1
40-44	0	1	0	0	0	0	0	0	1
45-49	1	0	1	1	0	2	0	0	5
50-54	0	0	0	0	0	2	6	13	21
55-59	1	0	0	0	1	0	6	31	39
60 ed oltre	0	0	0	0	0	1	2	3	6
<b>Totale</b>	<b>3</b>	<b>2</b>	<b>1</b>	<b>1</b>	<b>1</b>	<b>5</b>	<b>14</b>	<b>47</b>	<b>74</b>

**LAVORATORI CHE FRUISCONO DELL'INDENNITA' DI MOBILITA'**

Numero assicurati attivi per età e anzianità al 31.12.2003

**MOLISE****QUADRI**

Età (anni)	Anzianità contributiva (anni)							Totale	
	Meno di 5	5-9	10-14	15-19	20-24	25-29	30-34		35 ed oltre
<b>MASCHI</b>									
15-19	0	0	0	0	0	0	0	0	0
20-24	0	0	0	0	0	0	0	0	0
25-29	0	0	0	0	0	0	0	0	0
30-34	0	0	0	0	0	0	0	0	0
35-39	0	0	0	0	0	0	0	0	0
40-44	0	0	0	0	1	0	0	0	1
45-49	0	0	0	0	0	0	0	0	0
50-54	0	0	0	0	0	1	1	0	2
55-59	0	0	0	0	0	0	0	3	3
60 ed oltre	0	0	0	0	0	0	0	0	0
<b>Totale</b>	<b>0</b>	<b>0</b>	<b>0</b>	<b>0</b>	<b>1</b>	<b>1</b>	<b>1</b>	<b>3</b>	<b>6</b>
<b>FEMMINE</b>									
15-19	0	0	0	0	0	0	0	0	0
20-24	0	0	0	0	0	0	0	0	0
25-29	0	0	0	0	0	0	0	0	0
30-34	0	0	0	0	0	0	0	0	0
35-39	0	0	0	0	0	0	0	0	0
40-44	0	0	0	0	0	0	0	0	0
45-49	0	0	0	0	0	1	0	0	1
50-54	0	0	0	0	0	0	0	0	0
55-59	0	0	0	0	0	0	0	1	1
60 ed oltre	0	0	0	0	0	0	0	0	0
<b>Totale</b>	<b>0</b>	<b>0</b>	<b>0</b>	<b>0</b>	<b>0</b>	<b>1</b>	<b>0</b>	<b>1</b>	<b>2</b>
<b>TOTALE</b>									
15-19	0	0	0	0	0	0	0	0	0
20-24	0	0	0	0	0	0	0	0	0
25-29	0	0	0	0	0	0	0	0	0
30-34	0	0	0	0	0	0	0	0	0
35-39	0	0	0	0	0	0	0	0	0
40-44	0	0	0	0	1	0	0	0	1
45-49	0	0	0	0	0	1	0	0	1
50-54	0	0	0	0	0	1	1	0	2
55-59	0	0	0	0	0	0	0	4	4
60 ed oltre	0	0	0	0	0	0	0	0	0
<b>Totale</b>	<b>0</b>	<b>0</b>	<b>0</b>	<b>0</b>	<b>1</b>	<b>2</b>	<b>1</b>	<b>4</b>	<b>8</b>

## LAVORATORI CHE FRUISCONO DELL'INDENNITA' DI MOBILITA'

Numero assicurati attivi per età e anzianità al 31.12.2003

## CAMPANIA

## QUADRI

Età (anni)	Anzianità contributiva (anni)								Totale
	Meno di 5	5-9	10-14	15-19	20-24	25-29	30-34	35 ed oltre	
<i>MASCHI</i>									
15-19	0	0	0	0	0	0	0	0	0
20-24	0	0	0	0	0	0	0	0	0
25-29	0	0	0	0	0	0	0	0	0
30-34	0	0	0	0	0	0	0	0	0
35-39	0	2	0	0	0	0	0	0	2
40-44	0	0	0	1	1	0	0	0	2
45-49	0	0	0	1	3	3	0	0	7
50-54	1	0	0	0	0	3	19	15	38
55-59	1	1	0	0	1	1	23	122	149
60 ed oltre	2	0	0	0	0	0	3	12	17
<b>Totale</b>	<b>4</b>	<b>3</b>	<b>0</b>	<b>2</b>	<b>5</b>	<b>7</b>	<b>45</b>	<b>149</b>	<b>215</b>
<i>FEMMINE</i>									
15-19	0	0	0	0	0	0	0	0	0
20-24	0	0	0	0	0	0	0	0	0
25-29	0	0	0	0	0	0	0	0	0
30-34	0	0	0	0	0	0	0	0	0
35-39	0	0	0	0	0	0	0	0	0
40-44	0	0	0	0	0	0	0	0	0
45-49	0	0	0	0	1	2	0	0	3
50-54	0	0	0	1	0	0	1	1	3
55-59	0	0	0	0	1	0	2	0	3
60 ed oltre	0	0	0	0	0	0	0	0	0
<b>Totale</b>	<b>0</b>	<b>0</b>	<b>0</b>	<b>1</b>	<b>2</b>	<b>2</b>	<b>3</b>	<b>1</b>	<b>9</b>
<i>TOTALE</i>									
15-19	0	0	0	0	0	0	0	0	0
20-24	0	0	0	0	0	0	0	0	0
25-29	0	0	0	0	0	0	0	0	0
30-34	0	0	0	0	0	0	0	0	0
35-39	0	2	0	0	0	0	0	0	2
40-44	0	0	0	1	1	0	0	0	2
45-49	0	0	0	1	4	5	0	0	10
50-54	1	0	0	1	0	3	20	16	41
55-59	1	1	0	0	2	1	25	122	152
60 ed oltre	2	0	0	0	0	0	3	12	17
<b>Totale</b>	<b>4</b>	<b>3</b>	<b>0</b>	<b>3</b>	<b>7</b>	<b>9</b>	<b>48</b>	<b>150</b>	<b>224</b>

## LAVORATORI CHE FRUISCONO DELL'INDENNITA' DI MOBILITA'

Numero assicurati attivi per età e anzianità al 31.12.2003

## PUGLIA

## QUADRI

Età (anni)	Anzianità contributiva (anni)								Totale
	Meno di 5	5-9	10-14	15-19	20-24	25-29	30-34	35 ed oltre	
<i>MASCHI</i>									
15-19	0	0	0	0	0	0	0	0	0
20-24	0	0	0	0	0	0	0	0	0
25-29	0	0	0	0	0	0	0	0	0
30-34	0	0	0	0	0	0	0	0	0
35-39	0	0	0	0	1	0	0	0	1
40-44	0	0	0	1	1	0	0	0	2
45-49	1	0	1	0	0	3	0	0	5
50-54	0	0	0	0	0	0	8	4	12
55-59	2	1	0	0	1	1	2	36	43
60 ed oltre	0	0	0	0	0	0	0	5	5
Totale	3	1	1	1	3	4	10	45	68
<i>FEMMINE</i>									
15-19	0	0	0	0	0	0	0	0	0
20-24	0	0	0	0	0	0	0	0	0
25-29	0	0	0	0	0	0	0	0	0
30-34	0	0	0	0	0	0	0	0	0
35-39	0	0	0	0	0	0	0	0	0
40-44	0	0	0	1	0	1	0	0	2
45-49	0	0	0	0	0	0	0	0	0
50-54	0	0	0	0	0	1	0	0	1
55-59	1	0	0	0	0	0	0	0	1
60 ed oltre	0	0	0	0	0	0	0	0	0
Totale	1	0	0	1	0	2	0	0	4
<i>TOTALE</i>									
15-19	0	0	0	0	0	0	0	0	0
20-24	0	0	0	0	0	0	0	0	0
25-29	0	0	0	0	0	0	0	0	0
30-34	0	0	0	0	0	0	0	0	0
35-39	0	0	0	0	1	0	0	0	1
40-44	0	0	0	2	1	1	0	0	4
45-49	1	0	1	0	0	3	0	0	5
50-54	0	0	0	0	0	1	8	4	13
55-59	3	1	0	0	1	1	2	36	44
60 ed oltre	0	0	0	0	0	0	0	5	5
Totale	4	1	1	2	3	6	10	45	72



## LAVORATORI CHE FRUISCONO DELL'INDENNITA' DI MOBILITA'

Numero assicurati attivi per età e anzianità al 31.12.2003

## BASILICATA

## QUADRI

Età (anni)	Anzianità contributiva (anni)								Totale
	Meno di 5	5-9	10-14	15-19	20-24	25-29	30-34	35 ed oltre	
<i>MASCHI</i>									
15-19	0	0	0	0	0	0	0	0	0
20-24	0	0	0	0	0	0	0	0	0
25-29	0	0	0	0	0	0	0	0	0
30-34	0	0	0	0	0	0	0	0	0
35-39	0	0	0	0	0	0	0	0	0
40-44	0	0	0	0	0	0	0	0	0
45-49	0	0	0	0	1	1	1	0	3
50-54	0	0	0	0	0	0	2	0	2
55-59	2	0	0	0	0	0	3	6	11
60 ed oltre	0	0	0	0	0	0	0	1	1
<b>Totale</b>	<b>2</b>	<b>0</b>	<b>0</b>	<b>0</b>	<b>1</b>	<b>1</b>	<b>6</b>	<b>7</b>	<b>17</b>
<i>FEMMINE</i>									
15-19	0	0	0	0	0	0	0	0	0
20-24	0	0	0	0	0	0	0	0	0
25-29	0	0	0	0	0	0	0	0	0
30-34	0	0	0	0	0	0	0	0	0
35-39	0	0	0	0	0	0	0	0	0
40-44	0	0	0	0	0	0	0	0	0
45-49	0	0	0	0	0	0	0	0	0
50-54	0	0	0	0	0	0	0	0	0
55-59	0	0	0	0	0	0	0	1	1
60 ed oltre	0	0	0	0	0	0	0	0	0
<b>Totale</b>	<b>0</b>	<b>0</b>	<b>0</b>	<b>0</b>	<b>0</b>	<b>0</b>	<b>0</b>	<b>1</b>	<b>1</b>
<i>TOTALE</i>									
15-19	0	0	0	0	0	0	0	0	0
20-24	0	0	0	0	0	0	0	0	0
25-29	0	0	0	0	0	0	0	0	0
30-34	0	0	0	0	0	0	0	0	0
35-39	0	0	0	0	0	0	0	0	0
40-44	0	0	0	0	0	0	0	0	0
45-49	0	0	0	0	1	1	1	0	3
50-54	0	0	0	0	0	0	2	0	2
55-59	2	0	0	0	0	0	3	7	12
60 ed oltre	0	0	0	0	0	0	0	1	1
<b>Totale</b>	<b>2</b>	<b>0</b>	<b>0</b>	<b>0</b>	<b>1</b>	<b>1</b>	<b>6</b>	<b>8</b>	<b>18</b>

## LAVORATORI CHE FRUISCONO DELL'INDENNITA' DI MOBILITA'

Numero assicurati attivi per età e anzianità al 31.12.2003

## CALABRIA

## QUADRI

Età (anni)	Anzianità contributiva (anni)							Totale	
	Meno di 5	5-9	10-14	15-19	20-24	25-29	30-34		35 ed oltre
<i>MASCHI</i>									
15-19	0	0	0	0	0	0	0	0	0
20-24	0	0	0	0	0	0	0	0	0
25-29	0	0	0	0	0	0	0	0	0
30-34	0	0	0	0	0	0	0	0	0
35-39	0	0	0	0	0	0	0	0	0
40-44	0	0	0	0	0	0	0	0	0
45-49	0	0	0	0	0	1	0	0	1
50-54	0	0	0	1	1	0	3	6	11
55-59	1	0	0	0	0	1	4	20	26
60 ed oltre	0	0	0	0	0	0	2	2	4
Totale	1	0	0	1	1	2	9	28	42
<i>FEMMINE</i>									
15-19	0	0	0	0	0	0	0	0	0
20-24	0	0	0	0	0	0	0	0	0
25-29	0	0	0	0	0	0	0	0	0
30-34	0	0	0	0	0	0	0	0	0
35-39	0	0	0	0	0	0	0	0	0
40-44	0	0	0	0	0	0	0	0	0
45-49	0	0	0	0	0	0	0	0	0
50-54	0	0	0	0	0	0	0	0	0
55-59	0	0	0	0	0	0	0	0	0
60 ed oltre	0	0	0	0	0	0	0	0	0
Totale	0	0	0	0	0	0	0	0	0
<i>TOTALE</i>									
15-19	0	0	0	0	0	0	0	0	0
20-24	0	0	0	0	0	0	0	0	0
25-29	0	0	0	0	0	0	0	0	0
30-34	0	0	0	0	0	0	0	0	0
35-39	0	0	0	0	0	0	0	0	0
40-44	0	0	0	0	0	0	0	0	0
45-49	0	0	0	0	0	1	0	0	1
50-54	0	0	0	1	1	0	3	6	11
55-59	1	0	0	0	0	1	4	20	26
60 ed oltre	0	0	0	0	0	0	2	2	4
Totale	1	0	0	1	1	2	9	28	42

## LAVORATORI CHE FRUISCONO DELL'INDENNITA' DI MOBILITA'

Numero assicurati attivi per età e anzianità al 31.12.2003

## SICILIA

## QUADRI

Età (anni)	Anzianità contributiva (anni)								Totale
	Meno di 5	5-9	10-14	15-19	20-24	25-29	30-34	35 ed oltre	
<b>MASCHI</b>									
15-19	0	0	0	0	0	0	0	0	0
20-24	0	0	0	0	0	0	0	0	0
25-29	0	0	0	0	0	0	0	0	0
30-34	0	0	0	0	0	0	0	0	0
35-39	0	0	0	0	0	0	0	0	0
40-44	0	0	0	0	0	0	0	0	0
45-49	0	0	0	1	0	3	0	0	4
50-54	0	0	0	0	0	1	5	9	15
55-59	3	0	0	0	0	1	14	82	100
60 ed oltre	0	1	0	0	0	0	1	5	7
<b>Totale</b>	<b>3</b>	<b>1</b>	<b>0</b>	<b>1</b>	<b>0</b>	<b>5</b>	<b>20</b>	<b>96</b>	<b>126</b>
<b>FEMMINE</b>									
15-19	0	0	0	0	0	0	0	0	0
20-24	0	0	0	0	0	0	0	0	0
25-29	0	0	0	0	0	0	0	0	0
30-34	0	0	0	0	0	0	0	0	0
35-39	0	0	0	0	0	0	0	0	0
40-44	0	0	0	0	0	0	0	0	0
45-49	0	0	0	0	0	0	0	0	0
50-54	0	0	0	0	0	0	0	0	0
55-59	1	0	0	0	0	1	1	2	5
60 ed oltre	0	0	0	0	0	0	0	0	0
<b>Totale</b>	<b>1</b>	<b>0</b>	<b>0</b>	<b>0</b>	<b>0</b>	<b>1</b>	<b>1</b>	<b>2</b>	<b>5</b>
<b>TOTALE</b>									
15-19	0	0	0	0	0	0	0	0	0
20-24	0	0	0	0	0	0	0	0	0
25-29	0	0	0	0	0	0	0	0	0
30-34	0	0	0	0	0	0	0	0	0
35-39	0	0	0	0	0	0	0	0	0
40-44	0	0	0	0	0	0	0	0	0
45-49	0	0	0	1	0	3	0	0	4
50-54	0	0	0	0	0	1	5	9	15
55-59	4	0	0	0	0	2	15	84	105
60 ed oltre	0	1	0	0	0	0	1	5	7
<b>Totale</b>	<b>4</b>	<b>1</b>	<b>0</b>	<b>1</b>	<b>0</b>	<b>6</b>	<b>21</b>	<b>98</b>	<b>131</b>

## LAVORATORI CHE FRUISCONO DELL'INDENNITA' DI MOBILITA'

Numero assicurati attivi per età e anzianità al 31.12.2003

## SARDEGNA

## QUADRI

Età (anni)	Anzianità contributiva (anni)								Totale
	Meno di 5	5-9	10-14	15-19	20-24	25-29	30-34	35 ed oltre	
<i>MASCHI</i>									
15-19	0	0	0	0	0	0	0	0	0
20-24	0	0	0	0	0	0	0	0	0
25-29	0	0	0	0	0	0	0	0	0
30-34	0	0	0	0	0	0	0	0	0
35-39	0	0	0	0	0	0	0	0	0
40-44	0	0	0	1	0	0	0	0	1
45-49	0	0	0	0	0	0	0	0	0
50-54	0	0	0	0	1	2	7	13	23
55-59	3	1	0	0	0	0	13	48	65
60 ed oltre	2	0	0	0	0	0	1	4	7
Totale	5	1	0	1	1	2	21	65	96
<i>FEMMINE</i>									
15-19	0	0	0	0	0	0	0	0	0
20-24	0	0	0	0	0	0	0	0	0
25-29	0	0	0	0	0	0	0	0	0
30-34	0	0	0	0	0	0	0	0	0
35-39	0	0	0	0	0	0	0	0	0
40-44	0	0	0	0	0	0	0	0	0
45-49	0	0	0	0	0	0	0	0	0
50-54	0	0	0	0	0	1	0	0	1
55-59	0	0	0	0	0	0	0	0	0
60 ed oltre	0	0	0	0	0	0	0	0	0
Totale	0	0	0	0	0	1	0	0	1
<i>TOTALE</i>									
15-19	0	0	0	0	0	0	0	0	0
20-24	0	0	0	0	0	0	0	0	0
25-29	0	0	0	0	0	0	0	0	0
30-34	0	0	0	0	0	0	0	0	0
35-39	0	0	0	0	0	0	0	0	0
40-44	0	0	0	1	0	0	0	0	1
45-49	0	0	0	0	0	0	0	0	0
50-54	0	0	0	0	1	3	7	13	24
55-59	3	1	0	0	0	0	13	48	65
60 ed oltre	2	0	0	0	0	0	1	4	7
Totale	5	1	0	1	1	3	21	65	97

## LAVORATORI CHE FRUISCONO DELL'INDENNITA' DI MOBILITA'

Numero assicurati attivi per età e anzianità al 31.12.2003

## PIEMONTE

## IMPIEGATI

Età (anni)	Anzianità contributiva (anni)								Totale
	Meno di 5	5-9	10-14	15-19	20-24	25-29	30-34	35 ed oltre	
<i>MASCHI</i>									
15-19	0	0	0	0	0	0	0	0	0
20-24	3	1	0	0	0	0	0	0	4
25-29	6	10	5	0	0	0	0	0	21
30-34	9	12	12	6	0	0	0	0	39
35-39	3	9	6	28	8	0	0	0	54
40-44	0	0	3	12	24	18	0	0	57
45-49	4	2	1	3	10	41	24	6	91
50-54	25	0	2	0	4	9	87	661	788
55-59	40	0	0	0	1	1	60	867	969
60 ed oltre	1	0	0	1	1	2	9	41	55
<b>Totale</b>	<b>91</b>	<b>34</b>	<b>29</b>	<b>50</b>	<b>48</b>	<b>71</b>	<b>180</b>	<b>1.575</b>	<b>2.078</b>
<i>FEMMINE</i>									
15-19	0	0	0	0	0	0	0	0	0
20-24	2	0	0	0	0	0	0	0	2
25-29	4	25	0	0	0	0	0	0	29
30-34	1	17	27	5	0	0	0	0	50
35-39	1	7	19	60	12	0	0	0	99
40-44	3	2	10	18	28	26	4	0	91
45-49	6	1	1	0	13	54	56	8	139
50-54	33	2	1	1	4	6	74	564	685
55-59	19	1	1	0	5	7	42	414	489
60 ed oltre	0	0	0	0	1	0	1	0	2
<b>Totale</b>	<b>69</b>	<b>55</b>	<b>59</b>	<b>84</b>	<b>63</b>	<b>93</b>	<b>177</b>	<b>986</b>	<b>1.586</b>
<i>TOTALE</i>									
15-19	0	0	0	0	0	0	0	0	0
20-24	5	1	0	0	0	0	0	0	6
25-29	10	35	5	0	0	0	0	0	50
30-34	10	29	39	11	0	0	0	0	89
35-39	4	16	25	88	20	0	0	0	153
40-44	3	2	13	30	52	44	4	0	148
45-49	10	3	2	3	23	95	80	14	230
50-54	58	2	3	1	8	15	161	1.225	1.473
55-59	59	1	1	0	6	8	102	1.281	1.458
60 ed oltre	1	0	0	1	2	2	10	41	57
<b>Totale</b>	<b>160</b>	<b>89</b>	<b>88</b>	<b>134</b>	<b>111</b>	<b>164</b>	<b>357</b>	<b>2.561</b>	<b>3.664</b>

## LAVORATORI CHE FRUISCONO DELL'INDENNITA' DI MOBILITA'

Numero assicurati attivi per età e anzianità al 31.12.2003

## VALLE D'AOSTA

## IMPIEGATI

Età (anni)	Anzianità contributiva (anni)							Totale	
	Meno di 5	5-9	10-14	15-19	20-24	25-29	30-34		35 ed oltre
<i>MASCHI</i>									
15-19	0	0	0	0	0	0	0	0	0
20-24	0	0	0	0	0	0	0	0	0
25-29	0	0	0	0	0	0	0	0	0
30-34	0	0	0	0	0	0	0	0	0
35-39	0	0	0	0	0	0	0	0	0
40-44	0	0	0	0	0	0	0	0	0
45-49	0	0	0	0	0	0	0	0	0
50-54	0	0	0	0	0	0	1	5	6
55-59	1	0	0	0	0	0	1	12	14
60 ed oltre	0	0	0	0	0	0	0	0	0
Totale	1	0	0	0	0	0	2	17	20
<i>FEMMINE</i>									
15-19	0	0	0	0	0	0	0	0	0
20-24	0	0	0	0	0	0	0	0	0
25-29	0	0	0	0	0	0	0	0	0
30-34	0	0	0	0	0	0	0	0	0
35-39	0	0	0	0	0	0	0	0	0
40-44	0	0	0	0	0	1	0	0	1
45-49	0	0	0	0	0	0	0	0	0
50-54	0	0	0	1	0	0	0	5	6
55-59	0	1	0	0	0	0	0	0	1
60 ed oltre	0	0	0	0	0	0	0	0	0
Totale	0	1	0	1	0	1	0	5	8
<i>TOTALE</i>									
15-19	0	0	0	0	0	0	0	0	0
20-24	0	0	0	0	0	0	0	0	0
25-29	0	0	0	0	0	0	0	0	0
30-34	0	0	0	0	0	0	0	0	0
35-39	0	0	0	0	0	0	0	0	0
40-44	0	0	0	0	0	1	0	0	1
45-49	0	0	0	0	0	0	0	0	0
50-54	0	0	0	1	0	0	1	10	12
55-59	1	1	0	0	0	0	1	12	15
60 ed oltre	0	0	0	0	0	0	0	0	0
Totale	1	1	0	1	0	1	2	22	28

**LAVORATORI CHE FRUISCONO DELL'INDENNITA' DI MOBILITA'**

Numero assicurati attivi per età e anzianità al 31.12.2003

**LOMBARDIA****IMPIEGATI**

Età (anni)	Anzianità contributiva (anni)								Totale
	Meno di 5	5-9	10-14	15-19	20-24	25-29	30-34	35 ed oltre	
<b>MASCHI</b>									
15-19	0	0	0	0	0	0	0	0	0
20-24	6	4	0	0	0	0	0	0	10
25-29	17	45	2	0	0	0	0	0	64
30-34	16	27	34	7	1	0	0	0	85
35-39	9	11	20	35	14	1	0	0	90
40-44	11	6	8	27	48	38	5	0	143
45-49	4	2	6	6	11	61	58	7	155
50-54	70	0	0	4	10	32	216	1.278	1.610
55-59	72	1	1	1	3	7	114	1.233	1.432
60 ed oltre	7	0	0	1	0	3	28	78	117
<b>Totale</b>	<b>212</b>	<b>96</b>	<b>71</b>	<b>81</b>	<b>87</b>	<b>142</b>	<b>421</b>	<b>2.596</b>	<b>3.706</b>
<b>FEMMINE</b>									
15-19	0	0	0	0	0	0	0	0	0
20-24	16	0	0	0	0	0	0	0	16
25-29	36	57	7	0	0	0	0	0	100
30-34	27	46	71	22	0	0	0	0	166
35-39	15	18	40	90	21	0	0	0	184
40-44	10	5	11	56	97	73	4	0	256
45-49	12	7	6	8	17	110	166	22	348
50-54	68	4	2	4	11	19	215	1.249	1.572
55-59	34	1	0	4	9	21	100	520	689
60 ed oltre	0	0	0	1	1	1	2	2	7
<b>Totale</b>	<b>218</b>	<b>138</b>	<b>137</b>	<b>185</b>	<b>156</b>	<b>224</b>	<b>487</b>	<b>1.793</b>	<b>3.338</b>
<b>TOTALE</b>									
15-19	0	0	0	0	0	0	0	0	0
20-24	22	4	0	0	0	0	0	0	26
25-29	53	102	9	0	0	0	0	0	164
30-34	43	73	105	29	1	0	0	0	251
35-39	24	29	60	125	35	1	0	0	274
40-44	21	11	19	83	145	111	9	0	399
45-49	16	9	12	14	28	171	224	29	503
50-54	138	4	2	8	21	51	431	2.527	3.182
55-59	106	2	1	5	12	28	214	1.753	2.121
60 ed oltre	7	0	0	2	1	4	30	80	124
<b>Totale</b>	<b>430</b>	<b>234</b>	<b>208</b>	<b>266</b>	<b>243</b>	<b>366</b>	<b>908</b>	<b>4.389</b>	<b>7.044</b>

**LAVORATORI CHE FRUISCONO DELL'INDENNITA' DI MOBILITA'****Numero assicurati attivi per età e anzianità al 31.12.2003****LIGURIA****IMPIEGATI**

Età (anni)	Anzianità contributiva (anni)								Totale
	Meno di 5	5-9	10-14	15-19	20-24	25-29	30-34	35 ed oltre	
<b>MASCHI</b>									
15-19	0	0	0	0	0	0	0	0	0
20-24	1	1	0	0	0	0	0	0	2
25-29	2	1	0	0	0	0	0	0	3
30-34	2	4	1	1	0	0	0	0	8
35-39	0	1	4	3	1	0	0	0	9
40-44	1	1	1	2	5	0	0	0	10
45-49	0	0	0	0	2	9	6	1	18
50-54	4	0	0	1	1	6	44	117	173
55-59	22	0	0	0	0	6	36	296	360
60 ed oltre	1	0	0	0	0	1	1	23	26
<b>Totale</b>	<b>33</b>	<b>8</b>	<b>6</b>	<b>7</b>	<b>9</b>	<b>22</b>	<b>87</b>	<b>437</b>	<b>609</b>
<b>FEMMINE</b>									
15-19	0	0	0	0	0	0	0	0	0
20-24	2	0	0	0	0	0	0	0	2
25-29	3	1	0	0	0	0	0	0	4
30-34	2	4	0	1	0	0	0	0	7
35-39	0	2	2	4	1	0	0	0	9
40-44	0	1	2	5	8	4	0	0	20
45-49	1	1	0	2	6	14	10	1	35
50-54	10	1	0	0	1	3	24	122	161
55-59	13	0	0	1	3	5	16	119	157
60 ed oltre	1	0	0	0	0	0	0	1	2
<b>Totale</b>	<b>32</b>	<b>10</b>	<b>4</b>	<b>13</b>	<b>19</b>	<b>26</b>	<b>50</b>	<b>243</b>	<b>397</b>
<b>TOTALE</b>									
15-19	0	0	0	0	0	0	0	0	0
20-24	3	1	0	0	0	0	0	0	4
25-29	5	2	0	0	0	0	0	0	7
30-34	4	8	1	2	0	0	0	0	15
35-39	0	3	6	7	2	0	0	0	18
40-44	1	2	3	7	13	4	0	0	30
45-49	1	1	0	2	8	23	16	2	53
50-54	14	1	0	1	2	9	68	239	334
55-59	35	0	0	1	3	11	52	415	517
60 ed oltre	2	0	0	0	0	1	1	24	28
<b>Totale</b>	<b>65</b>	<b>18</b>	<b>10</b>	<b>20</b>	<b>28</b>	<b>48</b>	<b>137</b>	<b>680</b>	<b>1.006</b>



**LAVORATORI CHE FRUISCONO DELL'INDENNITA' DI MOBILITA'****Numero assicurati attivi per età e anzianità al 31.12.2003****TRENTINO ALTO ADIGE****IMPIEGATI**

Età (anni)	Anzianità contributiva (anni)								Totale
	Meno di 5	5-9	10-14	15-19	20-24	25-29	30-34	35 ed oltre	
<b>MASCHI</b>									
15-19	0	0	0	0	0	0	0	0	0
20-24	0	0	0	0	0	0	0	0	0
25-29	0	0	0	0	0	0	0	0	0
30-34	0	0	3	0	0	0	0	0	3
35-39	0	1	0	1	1	0	0	0	3
40-44	0	0	0	0	3	0	0	0	3
45-49	0	0	0	0	2	2	0	0	4
50-54	3	0	0	0	1	1	11	34	50
55-59	8	0	0	0	0	1	11	64	84
60 ed oltre	0	0	1	0	0	0	2	1	4
<b>Totale</b>	<b>11</b>	<b>1</b>	<b>4</b>	<b>1</b>	<b>7</b>	<b>4</b>	<b>24</b>	<b>99</b>	<b>151</b>
<b>FEMMINE</b>									
15-19	0	0	0	0	0	0	0	0	0
20-24	0	0	0	0	0	0	0	0	0
25-29	0	0	0	0	0	0	0	0	0
30-34	1	0	0	2	0	0	0	0	3
35-39	0	0	0	6	0	0	0	0	6
40-44	0	0	1	1	4	0	0	0	6
45-49	0	0	0	0	0	0	1	0	1
50-54	0	0	0	0	0	2	4	9	15
55-59	1	0	0	0	0	1	5	13	20
60 ed oltre	0	1	0	0	0	0	0	0	1
<b>Totale</b>	<b>2</b>	<b>1</b>	<b>1</b>	<b>9</b>	<b>4</b>	<b>3</b>	<b>10</b>	<b>22</b>	<b>52</b>
<b>TOTALE</b>									
15-19	0	0	0	0	0	0	0	0	0
20-24	0	0	0	0	0	0	0	0	0
25-29	0	0	0	0	0	0	0	0	0
30-34	1	0	3	2	0	0	0	0	6
35-39	0	1	0	7	1	0	0	0	9
40-44	0	0	1	1	7	0	0	0	9
45-49	0	0	0	0	2	2	1	0	5
50-54	3	0	0	0	1	3	15	43	65
55-59	9	0	0	0	0	2	16	77	104
60 ed oltre	0	1	1	0	0	0	2	1	5
<b>Totale</b>	<b>13</b>	<b>2</b>	<b>5</b>	<b>10</b>	<b>11</b>	<b>7</b>	<b>34</b>	<b>121</b>	<b>203</b>

**LAVORATORI CHE FRUISCONO DELL'INDENNITA' DI MOBILITA'****Numero assicurati attivi per età e anzianità al 31.12.2003****VENETO****IMPIEGATI**

Età (anni)	Anzianità contributiva (anni)								Totale
	Meno di 5	5-9	10-14	15-19	20-24	25-29	30-34	35 ed oltre	
<b>MASCHI</b>									
15-19	0	0	0	0	0	0	0	0	0
20-24	4	1	0	0	0	0	0	0	5
25-29	7	19	5	0	0	0	0	0	31
30-34	11	7	20	4	0	0	0	0	42
35-39	1	6	9	12	7	0	0	0	35
40-44	0	0	4	13	14	9	0	0	40
45-49	2	0	2	1	5	15	16	1	42
50-54	15	0	0	1	4	7	74	227	328
55-59	18	0	0	0	1	5	57	416	497
60 ed oltre	0	1	0	0	0	1	10	26	38
<b>Totale</b>	<b>58</b>	<b>34</b>	<b>40</b>	<b>31</b>	<b>31</b>	<b>37</b>	<b>157</b>	<b>670</b>	<b>1.058</b>
<b>FEMMINE</b>									
15-19	0	0	0	0	0	0	0	0	0
20-24	10	1	0	0	0	0	0	0	11
25-29	6	27	1	0	0	0	0	0	34
30-34	11	15	32	7	0	0	0	0	65
35-39	6	8	13	32	5	0	0	0	64
40-44	2	3	6	12	17	26	2	0	68
45-49	0	2	1	1	7	20	33	2	66
50-54	5	0	3	1	4	11	35	129	188
55-59	2	0	0	1	3	7	29	106	148
60 ed oltre	0	0	0	0	0	0	0	0	0
<b>Totale</b>	<b>42</b>	<b>56</b>	<b>56</b>	<b>54</b>	<b>36</b>	<b>64</b>	<b>99</b>	<b>237</b>	<b>644</b>
<b>TOTALE</b>									
15-19	0	0	0	0	0	0	0	0	0
20-24	14	2	0	0	0	0	0	0	16
25-29	13	46	6	0	0	0	0	0	65
30-34	22	22	52	11	0	0	0	0	107
35-39	7	14	22	44	12	0	0	0	99
40-44	2	3	10	25	31	35	2	0	108
45-49	2	2	3	2	12	35	49	3	108
50-54	20	0	3	2	8	18	109	356	516
55-59	20	0	0	1	4	12	86	522	645
60 ed oltre	0	1	0	0	0	1	10	26	38
<b>Totale</b>	<b>100</b>	<b>90</b>	<b>96</b>	<b>85</b>	<b>67</b>	<b>101</b>	<b>256</b>	<b>907</b>	<b>1.702</b>

**LAVORATORI CHE FRUISCONO DELL'INDENNITA' DI MOBILITA'****Numero assicurati attivi per età e anzianità al 31.12.2003****FRIULI VENEZIA GIULIA****IMPIEGATI**

Età (anni)	Anzianità contributiva (anni)							Totale	
	Meno di 5	5-9	10-14	15-19	20-24	25-29	30-34		35 ed oltre
<b>MASCHI</b>									
15-19	0	0	0	0	0	0	0	0	0
20-24	1	1	0	0	0	0	0	0	2
25-29	3	5	2	0	0	0	0	0	10
30-34	0	5	4	1	0	0	0	0	10
35-39	0	5	1	4	2	0	0	0	12
40-44	1	0	1	2	7	2	0	0	13
45-49	1	1	0	0	3	7	4	0	16
50-54	4	1	0	0	0	3	20	62	90
55-59	7	1	0	0	0	1	33	118	160
60 ed oltre	0	0	0	0	0	0	2	7	9
<b>Totale</b>	<b>17</b>	<b>19</b>	<b>8</b>	<b>7</b>	<b>12</b>	<b>13</b>	<b>59</b>	<b>187</b>	<b>322</b>
<b>FEMMINE</b>									
15-19	0	0	0	0	0	0	0	0	0
20-24	0	0	0	0	0	0	0	0	0
25-29	7	5	3	0	0	0	0	0	15
30-34	1	6	8	1	0	0	0	0	16
35-39	3	2	3	7	0	0	0	0	15
40-44	0	0	3	2	6	8	0	0	19
45-49	0	0	1	1	0	4	6	2	14
50-54	3	0	0	0	0	5	11	44	63
55-59	3	0	0	0	0	1	10	38	52
60 ed oltre	0	0	0	0	0	0	2	0	2
<b>Totale</b>	<b>17</b>	<b>13</b>	<b>18</b>	<b>11</b>	<b>6</b>	<b>18</b>	<b>29</b>	<b>84</b>	<b>196</b>
<b>TOTALE</b>									
15-19	0	0	0	0	0	0	0	0	0
20-24	1	1	0	0	0	0	0	0	2
25-29	10	10	5	0	0	0	0	0	25
30-34	1	11	12	2	0	0	0	0	26
35-39	3	7	4	11	2	0	0	0	27
40-44	1	0	4	4	13	10	0	0	32
45-49	1	1	1	1	3	11	10	2	30
50-54	7	1	0	0	0	8	31	106	153
55-59	10	1	0	0	0	2	43	156	212
60 ed oltre	0	0	0	0	0	0	4	7	11
<b>Totale</b>	<b>34</b>	<b>32</b>	<b>26</b>	<b>18</b>	<b>18</b>	<b>31</b>	<b>88</b>	<b>271</b>	<b>518</b>

**LAVORATORI CHE FRUISCONO DELL'INDENNITA' DI MOBILITA'****Numero assicurati attivi per età e anzianità al 31.12.2003****EMILIA ROMAGNA****IMPIEGATI**

Età (anni)	Anzianità contributiva (anni)								Totale
	Meno di 5	5-9	10-14	15-19	20-24	25-29	30-34	35 ed oltre	
<b>MASCHI</b>									
15-19	0	0	0	0	0	0	0	0	0
20-24	2	1	0	0	0	0	0	0	3
25-29	3	18	3	0	0	0	0	0	24
30-34	0	9	8	5	0	0	0	0	22
35-39	0	11	8	16	3	0	0	0	38
40-44	1	0	3	7	15	7	0	0	33
45-49	1	0	1	3	6	18	7	1	37
50-54	6	0	0	1	3	7	47	198	262
55-59	13	0	1	0	4	2	39	391	450
60 ed oltre	2	0	0	0	0	1	6	23	32
<b>Totale</b>	<b>28</b>	<b>39</b>	<b>24</b>	<b>32</b>	<b>31</b>	<b>35</b>	<b>99</b>	<b>613</b>	<b>901</b>
<b>FEMMINE</b>									
15-19	0	0	0	0	0	0	0	0	0
20-24	5	1	0	0	0	0	0	0	6
25-29	9	22	3	0	0	0	0	0	34
30-34	15	19	23	7	0	0	0	0	64
35-39	6	5	18	30	6	0	0	0	65
40-44	2	1	4	8	28	22	1	0	66
45-49	1	0	0	4	7	14	25	2	53
50-54	6	1	1	1	3	12	41	132	197
55-59	14	0	0	0	1	3	28	161	207
60 ed oltre	0	0	0	0	0	0	0	1	1
<b>Totale</b>	<b>58</b>	<b>49</b>	<b>49</b>	<b>50</b>	<b>45</b>	<b>51</b>	<b>95</b>	<b>296</b>	<b>693</b>
<b>TOTALE</b>									
15-19	0	0	0	0	0	0	0	0	0
20-24	7	2	0	0	0	0	0	0	9
25-29	12	40	6	0	0	0	0	0	58
30-34	15	28	31	12	0	0	0	0	86
35-39	6	16	26	46	9	0	0	0	103
40-44	3	1	7	15	43	29	1	0	99
45-49	2	0	1	7	13	32	32	3	90
50-54	12	1	1	2	6	19	88	330	459
55-59	27	0	1	0	5	5	67	552	657
60 ed oltre	2	0	0	0	0	1	6	24	33
<b>Totale</b>	<b>86</b>	<b>88</b>	<b>73</b>	<b>82</b>	<b>76</b>	<b>86</b>	<b>194</b>	<b>909</b>	<b>1.594</b>

**LAVORATORI CHE FRUISCONO DELL'INDENNITA' DI MOBILITA'****Numero assicurati attivi per età e anzianità al 31.12.2003****TOSCANA****IMPIEGATI**

Età (anni)	Anzianità contributiva (anni)								Totale
	Meno di 5	5-9	10-14	15-19	20-24	25-29	30-34	35 ed oltre	
<b>MASCHI</b>									
15-19	0	0	0	0	0	0	0	0	0
20-24	0	2	0	0	0	0	0	0	2
25-29	3	18	0	0	0	0	0	0	21
30-34	2	6	8	0	0	0	0	0	16
35-39	2	3	4	11	4	0	0	0	24
40-44	1	3	5	6	14	10	0	0	39
45-49	1	0	1	1	6	23	13	0	45
50-54	8	1	1	1	1	12	75	208	307
55-59	8	0	0	0	3	6	64	512	593
60 ed oltre	3	0	0	0	1	0	8	29	41
<b>Totale</b>	<b>28</b>	<b>33</b>	<b>19</b>	<b>19</b>	<b>29</b>	<b>51</b>	<b>160</b>	<b>749</b>	<b>1.088</b>
<b>FEMMINE</b>									
15-19	0	0	0	0	0	0	0	0	0
20-24	2	1	0	0	0	0	0	0	3
25-29	8	14	2	0	0	0	0	0	24
30-34	6	17	20	5	0	0	0	0	48
35-39	0	6	5	23	2	0	0	0	36
40-44	4	2	6	14	25	15	1	0	67
45-49	4	2	2	1	4	21	24	2	60
50-54	5	0	0	0	1	5	33	132	176
55-59	4	0	1	3	5	18	45	128	204
60 ed oltre	0	0	1	0	0	1	1	1	4
<b>Totale</b>	<b>33</b>	<b>42</b>	<b>37</b>	<b>46</b>	<b>37</b>	<b>60</b>	<b>104</b>	<b>263</b>	<b>622</b>
<b>TOTALE</b>									
15-19	0	0	0	0	0	0	0	0	0
20-24	2	3	0	0	0	0	0	0	5
25-29	11	32	2	0	0	0	0	0	45
30-34	8	23	28	5	0	0	0	0	64
35-39	2	9	9	34	6	0	0	0	60
40-44	5	5	11	20	39	25	1	0	106
45-49	5	2	3	2	10	44	37	2	105
50-54	13	1	1	1	2	17	108	340	483
55-59	12	0	1	3	8	24	109	640	797
60 ed oltre	3	0	1	0	1	1	9	30	45
<b>Totale</b>	<b>61</b>	<b>75</b>	<b>56</b>	<b>65</b>	<b>66</b>	<b>111</b>	<b>264</b>	<b>1.012</b>	<b>1.710</b>

## LAVORATORI CHE FRUISCONO DELL'INDENNITA' DI MOBILITA'

Numero assicurati attivi per età e anzianità al 31.12.2003

## UMBRIA

## IMPIEGATI

Età (anni)	Anzianità contributiva (anni)							Totale	
	Meno di 5	5-9	10-14	15-19	20-24	25-29	30-34		35 ed oltre
<b>MASCHI</b>									
15-19	0	0	0	0	0	0	0	0	0
20-24	0	0	0	0	0	0	0	0	0
25-29	3	3	0	0	0	0	0	0	6
30-34	4	3	1	1	0	0	0	0	9
35-39	2	1	2	5	0	0	0	0	10
40-44	1	1	1	2	5	4	0	0	14
45-49	0	0	1	0	2	4	7	0	14
50-54	0	0	0	1	1	4	19	36	61
55-59	1	0	0	0	0	0	16	132	149
60 ed oltre	0	0	0	0	0	0	1	6	7
<b>Totale</b>	<b>11</b>	<b>8</b>	<b>5</b>	<b>9</b>	<b>8</b>	<b>12</b>	<b>43</b>	<b>174</b>	<b>270</b>
<b>FEMMINE</b>									
15-19	0	0	0	0	0	0	0	0	0
20-24	0	0	0	0	0	0	0	0	0
25-29	1	4	0	0	0	0	0	0	5
30-34	6	3	3	0	0	0	0	0	12
35-39	2	1	3	2	0	0	0	0	8
40-44	1	0	0	0	4	1	1	0	7
45-49	1	0	0	0	2	4	1	1	9
50-54	2	0	0	1	0	2	8	25	38
55-59	1	0	0	0	0	0	7	31	39
60 ed oltre	0	0	0	0	0	0	0	0	0
<b>Totale</b>	<b>14</b>	<b>8</b>	<b>6</b>	<b>3</b>	<b>6</b>	<b>7</b>	<b>17</b>	<b>57</b>	<b>118</b>
<b>TOTALE</b>									
15-19	0	0	0	0	0	0	0	0	0
20-24	0	0	0	0	0	0	0	0	0
25-29	4	7	0	0	0	0	0	0	11
30-34	10	6	4	1	0	0	0	0	21
35-39	4	2	5	7	0	0	0	0	18
40-44	2	1	1	2	9	5	1	0	21
45-49	1	0	1	0	4	8	8	1	23
50-54	2	0	0	2	1	6	27	61	99
55-59	2	0	0	0	0	0	23	163	188
60 ed oltre	0	0	0	0	0	0	1	6	7
<b>Totale</b>	<b>25</b>	<b>16</b>	<b>11</b>	<b>12</b>	<b>14</b>	<b>19</b>	<b>60</b>	<b>231</b>	<b>388</b>

**LAVORATORI CHE FRUISCONO DELL'INDENNITA' DI MOBILITA'**

Numero assicurati attivi per età e anzianità al 31.12.2003

**MARCHE****IMPIEGATI**

Età (anni)	Anzianità contributiva (anni)								Totale
	Meno di 5	5-9	10-14	15-19	20-24	25-29	30-34	35 ed oltre	
<b>MASCHI</b>									
15-19	0	0	0	0	0	0	0	0	0
20-24	1	0	0	0	0	0	0	0	1
25-29	3	3	1	0	0	0	0	0	7
30-34	5	4	5	1	0	0	0	0	15
35-39	2	3	3	2	0	0	0	0	10
40-44	0	2	3	3	2	1	0	0	11
45-49	1	0	0	1	10	8	4	0	24
50-54	5	0	0	1	0	7	23	39	75
55-59	8	0	0	0	1	0	23	141	173
60 ed oltre	0	0	1	1	0	0	4	13	19
<b>Totale</b>	<b>25</b>	<b>12</b>	<b>13</b>	<b>9</b>	<b>13</b>	<b>16</b>	<b>54</b>	<b>193</b>	<b>335</b>
<b>FEMMINE</b>									
15-19	0	0	0	0	0	0	0	0	0
20-24	2	1	0	0	0	0	0	0	3
25-29	2	7	3	0	0	0	0	0	12
30-34	3	10	9	2	0	0	0	0	24
35-39	1	2	10	9	2	0	0	0	24
40-44	0	2	2	6	10	4	0	0	24
45-49	1	0	0	0	5	6	6	0	18
50-54	4	0	0	1	1	1	9	33	49
55-59	3	0	0	0	1	3	7	32	46
60 ed oltre	0	0	0	1	1	0	0	0	2
<b>Totale</b>	<b>16</b>	<b>22</b>	<b>24</b>	<b>19</b>	<b>20</b>	<b>14</b>	<b>22</b>	<b>65</b>	<b>202</b>
<b>TOTALE</b>									
15-19	0	0	0	0	0	0	0	0	0
20-24	3	1	0	0	0	0	0	0	4
25-29	5	10	4	0	0	0	0	0	19
30-34	8	14	14	3	0	0	0	0	39
35-39	3	5	13	11	2	0	0	0	34
40-44	0	4	5	9	12	5	0	0	35
45-49	2	0	0	1	15	14	10	0	42
50-54	9	0	0	2	1	8	32	72	124
55-59	11	0	0	0	2	3	30	173	219
60 ed oltre	0	0	1	2	1	0	4	13	21
<b>Totale</b>	<b>41</b>	<b>34</b>	<b>37</b>	<b>28</b>	<b>33</b>	<b>30</b>	<b>76</b>	<b>258</b>	<b>537</b>

**LAVORATORI CHE FRUISCONO DELL'INDENNITA' DI MOBILITA'****Numero assicurati attivi per età e anzianità al 31.12.2003****LAZIO****IMPIEGATI**

Età (anni)	Anzianità contributiva (anni)								Totale
	Meno di 5	5-9	10-14	15-19	20-24	25-29	30-34	35 ed oltre	
<b>MASCHI</b>									
15-19	0	0	0	0	0	0	0	0	0
20-24	6	2	0	0	0	0	0	0	8
25-29	21	21	2	0	0	0	0	0	44
30-34	22	50	21	6	0	0	0	0	99
35-39	10	30	25	48	6	0	0	0	119
40-44	5	5	8	40	44	15	0	0	117
45-49	5	2	3	21	34	45	27	4	141
50-54	18	2	2	4	7	33	236	352	654
55-59	72	6	4	4	6	13	190	1.213	1.508
60 ed oltre	20	4	3	0	4	12	29	128	200
<b>Totale</b>	<b>179</b>	<b>122</b>	<b>68</b>	<b>123</b>	<b>101</b>	<b>118</b>	<b>482</b>	<b>1.697</b>	<b>2.890</b>
<b>FEMMINE</b>									
15-19	0	0	0	0	0	0	0	0	0
20-24	6	0	0	0	0	0	0	0	6
25-29	21	25	3	0	0	0	0	0	49
30-34	28	39	26	6	1	0	0	0	100
35-39	9	13	34	35	10	1	0	0	102
40-44	4	5	10	40	39	11	1	0	110
45-49	9	1	9	12	16	27	36	5	115
50-54	21	0	6	9	12	31	162	269	510
55-59	26	1	1	6	14	23	99	352	522
60 ed oltre	0	0	2	3	4	1	3	4	17
<b>Totale</b>	<b>124</b>	<b>84</b>	<b>91</b>	<b>111</b>	<b>96</b>	<b>94</b>	<b>301</b>	<b>630</b>	<b>1.531</b>
<b>TOTALE</b>									
15-19	0	0	0	0	0	0	0	0	0
20-24	12	2	0	0	0	0	0	0	14
25-29	42	46	5	0	0	0	0	0	93
30-34	50	89	47	12	1	0	0	0	199
35-39	19	43	59	83	16	1	0	0	221
40-44	9	10	18	80	83	26	1	0	227
45-49	14	3	12	33	50	72	63	9	256
50-54	39	2	8	13	19	64	398	621	1.164
55-59	98	7	5	10	20	36	289	1.565	2.030
60 ed oltre	20	4	5	3	8	13	32	132	217
<b>Totale</b>	<b>303</b>	<b>206</b>	<b>159</b>	<b>234</b>	<b>197</b>	<b>212</b>	<b>783</b>	<b>2.327</b>	<b>4.421</b>



**LAVORATORI CHE FRUISCONO DELL'INDENNITA' DI MOBILITA'****Numero assicurati attivi per età e anzianità al 31.12.2003****ABRUZZO****IMPIEGATI**

Età (anni)	Anzianità contributiva (anni)								Totale
	Meno di 5	5-9	10-14	15-19	20-24	25-29	30-34	35 ed oltre	
<b>MASCHI</b>									
15-19	0	0	0	0	0	0	0	0	0
20-24	2	0	0	0	0	0	0	0	2
25-29	2	12	0	0	0	0	0	0	14
30-34	3	7	15	5	0	0	0	0	30
35-39	3	4	7	12	5	0	0	0	31
40-44	0	0	2	8	7	4	0	0	21
45-49	2	0	1	4	10	13	6	0	36
50-54	10	0	1	2	4	11	90	108	226
55-59	17	0	0	0	2	6	81	273	379
60 ed oltre	4	0	0	0	1	1	8	25	39
<b>Totale</b>	<b>43</b>	<b>23</b>	<b>26</b>	<b>31</b>	<b>29</b>	<b>35</b>	<b>185</b>	<b>406</b>	<b>778</b>
<b>FEMMINE</b>									
15-19	0	0	0	0	0	0	0	0	0
20-24	4	1	0	0	0	0	0	0	5
25-29	6	12	2	0	0	0	0	0	20
30-34	4	13	24	3	0	0	0	0	44
35-39	3	5	12	15	4	0	0	0	39
40-44	2	2	1	8	12	4	0	0	29
45-49	0	0	0	5	9	7	9	2	32
50-54	6	0	1	1	4	5	43	73	133
55-59	6	1	1	0	2	6	27	84	127
60 ed oltre	0	1	0	1	0	0	0	0	2
<b>Totale</b>	<b>31</b>	<b>35</b>	<b>41</b>	<b>33</b>	<b>31</b>	<b>22</b>	<b>79</b>	<b>159</b>	<b>431</b>
<b>TOTALE</b>									
15-19	0	0	0	0	0	0	0	0	0
20-24	6	1	0	0	0	0	0	0	7
25-29	8	24	2	0	0	0	0	0	34
30-34	7	20	39	8	0	0	0	0	74
35-39	6	9	19	27	9	0	0	0	70
40-44	2	2	3	16	19	8	0	0	50
45-49	2	0	1	9	19	20	15	2	68
50-54	16	0	2	3	8	16	133	181	359
55-59	23	1	1	0	4	12	108	357	506
60 ed oltre	4	1	0	1	1	1	8	25	41
<b>Totale</b>	<b>74</b>	<b>58</b>	<b>67</b>	<b>64</b>	<b>60</b>	<b>57</b>	<b>264</b>	<b>565</b>	<b>1.209</b>

**LAVORATORI CHE FRUISCONO DELL'INDENNITA' DI MOBILITA'****Numero assicurati attivi per età e anzianità al 31.12.2003****MOLISE****IMPIEGATI**

Età (anni)	Anzianità contributiva (anni)							Totale	
	Meno di 5	5-9	10-14	15-19	20-24	25-29	30-34		35 ed oltre
<b>MASCHI</b>									
15-19	0	0	0	0	0	0	0	0	0
20-24	0	0	0	0	0	0	0	0	0
25-29	0	5	1	0	0	0	0	0	6
30-34	0	3	3	1	0	0	0	0	7
35-39	1	2	1	5	0	0	0	0	9
40-44	0	0	1	1	0	0	0	0	2
45-49	0	0	1	0	1	1	0	0	3
50-54	1	0	0	0	2	5	4	9	21
55-59	2	0	0	0	0	1	5	47	55
60 ed oltre	0	0	0	0	0	0	1	1	2
<b>Totale</b>	<b>4</b>	<b>10</b>	<b>7</b>	<b>7</b>	<b>3</b>	<b>7</b>	<b>10</b>	<b>57</b>	<b>105</b>
<b>FEMMINE</b>									
15-19	0	0	0	0	0	0	0	0	0
20-24	0	0	0	0	0	0	0	0	0
25-29	1	5	0	0	0	0	0	0	6
30-34	0	5	0	2	0	0	0	0	7
35-39	1	0	3	5	2	0	0	0	11
40-44	0	2	2	0	1	1	0	0	6
45-49	0	1	0	0	0	1	2	0	4
50-54	1	0	0	0	0	0	1	6	8
55-59	0	0	0	0	1	2	1	9	13
60 ed oltre	0	0	0	0	0	0	0	0	0
<b>Totale</b>	<b>3</b>	<b>13</b>	<b>5</b>	<b>7</b>	<b>4</b>	<b>4</b>	<b>4</b>	<b>15</b>	<b>55</b>
<b>TOTALE</b>									
15-19	0	0	0	0	0	0	0	0	0
20-24	0	0	0	0	0	0	0	0	0
25-29	1	10	1	0	0	0	0	0	12
30-34	0	8	3	3	0	0	0	0	14
35-39	2	2	4	10	2	0	0	0	20
40-44	0	2	3	1	1	1	0	0	8
45-49	0	1	1	0	1	2	2	0	7
50-54	2	0	0	0	2	5	5	15	29
55-59	2	0	0	0	1	3	6	56	68
60 ed oltre	0	0	0	0	0	0	1	1	2
<b>Totale</b>	<b>7</b>	<b>23</b>	<b>12</b>	<b>14</b>	<b>7</b>	<b>11</b>	<b>14</b>	<b>72</b>	<b>160</b>

**LAVORATORI CHE FRUISCONO DELL'INDENNITA' DI MOBILITA'****Numero assicurati attivi per età e anzianità al 31.12.2003****CAMPANIA****IMPIEGATI**

Età (anni)	Anzianità contributiva (anni)								Totale
	Meno di 5	5-9	10-14	15-19	20-24	25-29	30-34	35 ed oltre	
<b>MASCHI</b>									
15-19	0	0	0	0	0	0	0	0	0
20-24	0	0	0	0	0	0	0	0	0
25-29	5	14	1	0	0	0	0	0	20
30-34	6	21	9	0	0	0	0	0	36
35-39	6	9	24	35	6	1	0	0	81
40-44	0	3	13	34	31	9	0	0	90
45-49	1	2	2	13	31	36	11	2	98
50-54	17	0	0	3	8	48	207	278	561
55-59	27	4	1	0	2	15	192	967	1.208
60 ed oltre	5	0	1	0	5	8	34	122	175
<b>Totale</b>	<b>67</b>	<b>53</b>	<b>51</b>	<b>85</b>	<b>83</b>	<b>117</b>	<b>444</b>	<b>1.369</b>	<b>2.269</b>
<b>FEMMINE</b>									
15-19	0	0	0	0	0	0	0	0	0
20-24	1	2	0	0	0	0	0	0	3
25-29	12	9	0	0	0	0	0	0	21
30-34	7	24	15	2	0	0	0	0	48
35-39	3	8	11	25	4	0	0	0	51
40-44	4	4	5	16	15	7	0	0	51
45-49	1	0	4	9	12	23	15	0	64
50-54	3	0	3	3	4	11	94	144	262
55-59	4	0	0	4	5	12	42	148	215
60 ed oltre	0	0	0	1	0	0	0	0	1
<b>Totale</b>	<b>35</b>	<b>47</b>	<b>38</b>	<b>60</b>	<b>40</b>	<b>53</b>	<b>151</b>	<b>292</b>	<b>716</b>
<b>TOTALE</b>									
15-19	0	0	0	0	0	0	0	0	0
20-24	1	2	0	0	0	0	0	0	3
25-29	17	23	1	0	0	0	0	0	41
30-34	13	45	24	2	0	0	0	0	84
35-39	9	17	35	60	10	1	0	0	132
40-44	4	7	18	50	46	16	0	0	141
45-49	2	2	6	22	43	59	26	2	162
50-54	20	0	3	6	12	59	301	422	823
55-59	31	4	1	4	7	27	234	1.115	1.423
60 ed oltre	5	0	1	1	5	8	34	122	176
<b>Totale</b>	<b>102</b>	<b>100</b>	<b>89</b>	<b>145</b>	<b>123</b>	<b>170</b>	<b>595</b>	<b>1.661</b>	<b>2.985</b>

**LAVORATORI CHE FRUISCONO DELL'INDENNITA' DI MOBILITA'****Numero assicurati attivi per età e anzianità al 31.12.2003****PUGLIA****IMPIEGATI**

Età (anni)	Anzianità contributiva (anni)								Totale
	Meno di 5	5-9	10-14	15-19	20-24	25-29	30-34	35 ed oltre	
<b>MASCHI</b>									
15-19	0	0	0	0	0	0	0	0	0
20-24	0	1	0	0	0	0	0	0	1
25-29	9	15	7	0	0	0	0	0	31
30-34	10	26	16	4	0	0	0	0	56
35-39	18	7	31	44	9	1	0	0	110
40-44	9	2	24	38	41	15	2	0	131
45-49	9	1	9	17	30	38	14	1	119
50-54	8	0	2	7	10	26	89	125	267
55-59	32	2	2	3	3	7	60	384	493
60 ed oltre	0	0	1	2	3	4	13	35	58
<b>Totale</b>	<b>95</b>	<b>54</b>	<b>92</b>	<b>115</b>	<b>96</b>	<b>91</b>	<b>178</b>	<b>545</b>	<b>1.266</b>
<b>FEMMINE</b>									
15-19	0	0	0	0	0	0	0	0	0
20-24	3	6	0	0	0	0	0	0	9
25-29	20	22	4	0	0	0	0	0	46
30-34	18	20	47	18	0	0	0	0	103
35-39	17	12	57	48	18	2	0	0	154
40-44	11	8	37	30	38	16	3	0	143
45-49	11	2	8	15	23	19	15	2	95
50-54	9	4	5	6	10	17	29	73	153
55-59	11	2	0	6	14	13	21	71	138
60 ed oltre	0	0	1	1	1	0	0	1	4
<b>Totale</b>	<b>100</b>	<b>76</b>	<b>159</b>	<b>124</b>	<b>104</b>	<b>67</b>	<b>68</b>	<b>147</b>	<b>845</b>
<b>TOTALE</b>									
15-19	0	0	0	0	0	0	0	0	0
20-24	3	7	0	0	0	0	0	0	10
25-29	29	37	11	0	0	0	0	0	77
30-34	28	46	63	22	0	0	0	0	159
35-39	35	19	88	92	27	3	0	0	264
40-44	20	10	61	68	79	31	5	0	274
45-49	20	3	17	32	53	57	29	3	214
50-54	17	4	7	13	20	43	118	198	420
55-59	43	4	2	9	17	20	81	455	631
60 ed oltre	0	0	2	3	4	4	13	36	62
<b>Totale</b>	<b>195</b>	<b>130</b>	<b>251</b>	<b>239</b>	<b>200</b>	<b>158</b>	<b>246</b>	<b>692</b>	<b>2.111</b>

**LAVORATORI CHE FRUISCONO DELL'INDENNITA' DI MOBILITA'****Numero assicurati attivi per età e anzianità al 31.12.2003****BASILICATA****IMPIEGATI**

Età (anni)	Anzianità contributiva (anni)								Totale
	Meno di 5	5-9	10-14	15-19	20-24	25-29	30-34	35 ed oltre	
<b>MASCHI</b>									
15-19	0	0	0	0	0	0	0	0	0
20-24	0	0	0	0	0	0	0	0	0
25-29	0	0	0	0	0	0	0	0	0
30-34	2	6	1	0	0	0	0	0	9
35-39	0	1	3	5	1	0	0	0	10
40-44	1	0	2	8	7	0	0	0	18
45-49	1	0	0	3	4	10	3	0	21
50-54	0	1	0	0	0	0	17	17	35
55-59	1	0	0	0	0	4	21	49	75
60 ed oltre	0	0	0	0	0	0	2	1	3
<b>Totale</b>	<b>5</b>	<b>8</b>	<b>6</b>	<b>16</b>	<b>12</b>	<b>14</b>	<b>43</b>	<b>67</b>	<b>171</b>
<b>FEMMINE</b>									
15-19	0	0	0	0	0	0	0	0	0
20-24	0	0	0	0	0	0	0	0	0
25-29	0	4	1	0	0	0	0	0	5
30-34	2	4	8	1	0	0	0	0	15
35-39	1	2	4	7	0	0	0	0	14
40-44	1	0	2	1	0	0	0	0	4
45-49	0	0	0	0	4	4	3	0	11
50-54	0	1	0	0	0	2	3	5	11
55-59	2	0	0	0	0	0	4	8	14
60 ed oltre	0	0	0	0	1	0	0	0	1
<b>Totale</b>	<b>6</b>	<b>11</b>	<b>15</b>	<b>9</b>	<b>5</b>	<b>6</b>	<b>10</b>	<b>13</b>	<b>75</b>
<b>TOTALE</b>									
15-19	0	0	0	0	0	0	0	0	0
20-24	0	0	0	0	0	0	0	0	0
25-29	0	4	1	0	0	0	0	0	5
30-34	4	10	9	1	0	0	0	0	24
35-39	1	3	7	12	1	0	0	0	24
40-44	2	0	4	9	7	0	0	0	22
45-49	1	0	0	3	8	14	6	0	32
50-54	0	2	0	0	0	2	20	22	46
55-59	3	0	0	0	0	4	25	57	89
60 ed oltre	0	0	0	0	1	0	2	1	4
<b>Totale</b>	<b>11</b>	<b>19</b>	<b>21</b>	<b>25</b>	<b>17</b>	<b>20</b>	<b>53</b>	<b>80</b>	<b>246</b>

**LAVORATORI CHE FRUISCONO DELL'INDENNITA' DI MOBILITA'****Numero assicurati attivi per età e anzianità al 31.12.2003****CALABRIA****IMPIEGATI**

Età (anni)	Anzianità contributiva (anni)								Totale
	Meno di 5	5-9	10-14	15-19	20-24	25-29	30-34	35 ed oltre	
<b>MASCHI</b>									
15-19	0	0	0	0	0	0	0	0	0
20-24	0	0	0	0	0	0	0	0	0
25-29	3	4	0	0	0	0	0	0	7
30-34	0	4	1	1	0	0	0	0	6
35-39	1	2	1	8	6	0	0	0	18
40-44	1	1	3	8	7	3	0	0	23
45-49	0	0	1	1	2	10	6	0	20
50-54	8	1	0	0	3	9	57	63	141
55-59	11	1	0	0	0	2	33	197	244
60 ed oltre	1	0	0	0	0	1	6	26	34
<b>Totale</b>	<b>25</b>	<b>13</b>	<b>6</b>	<b>18</b>	<b>18</b>	<b>25</b>	<b>102</b>	<b>286</b>	<b>493</b>
<b>FEMMINE</b>									
15-19	0	0	0	0	0	0	0	0	0
20-24	0	0	0	0	0	0	0	0	0
25-29	0	3	0	0	0	0	0	0	3
30-34	2	2	1	0	0	0	0	0	5
35-39	0	2	4	7	1	0	0	0	14
40-44	1	1	0	2	2	2	0	0	8
45-49	0	0	0	0	4	6	1	0	11
50-54	1	0	0	0	0	0	8	23	32
55-59	3	0	0	0	1	3	8	34	49
60 ed oltre	0	0	0	0	0	0	0	0	0
<b>Totale</b>	<b>7</b>	<b>8</b>	<b>5</b>	<b>9</b>	<b>8</b>	<b>11</b>	<b>17</b>	<b>57</b>	<b>122</b>
<b>TOTALE</b>									
15-19	0	0	0	0	0	0	0	0	0
20-24	0	0	0	0	0	0	0	0	0
25-29	3	7	0	0	0	0	0	0	10
30-34	2	6	2	1	0	0	0	0	11
35-39	1	4	5	15	7	0	0	0	32
40-44	2	2	3	10	9	5	0	0	31
45-49	0	0	1	1	6	16	7	0	31
50-54	9	1	0	0	3	9	65	86	173
55-59	14	1	0	0	1	5	41	231	293
60 ed oltre	1	0	0	0	0	1	6	26	34
<b>Totale</b>	<b>32</b>	<b>21</b>	<b>11</b>	<b>27</b>	<b>26</b>	<b>36</b>	<b>119</b>	<b>343</b>	<b>615</b>

**LAVORATORI CHE FRUISCONO DELL'INDENNITA' DI MOBILITA'****Numero assicurati attivi per età e anzianità al 31.12.2003****SICILIA****IMPIEGATI**

Età (anni)	Anzianità contributiva (anni)								Totale
	Meno di 5	5-9	10-14	15-19	20-24	25-29	30-34	35 ed oltre	
<b>MASCHI</b>									
15-19	0	0	0	0	0	0	0	0	0
20-24	3	0	0	0	0	0	0	0	3
25-29	7	12	1	0	0	0	0	0	20
30-34	6	14	12	1	0	0	0	0	33
35-39	4	11	11	16	3	0	0	0	45
40-44	4	3	4	17	19	8	3	0	58
45-49	4	0	2	1	7	20	12	1	47
50-54	18	2	0	1	6	24	150	242	443
55-59	38	2	0	0	1	5	113	635	794
60 ed oltre	10	0	0	1	2	1	18	67	99
<b>Totale</b>	<b>94</b>	<b>44</b>	<b>30</b>	<b>37</b>	<b>38</b>	<b>58</b>	<b>296</b>	<b>945</b>	<b>1.542</b>
<b>FEMMINE</b>									
15-19	0	0	0	0	0	0	0	0	0
20-24	3	1	0	0	0	0	0	0	4
25-29	15	14	0	0	0	0	0	0	29
30-34	5	14	10	3	0	0	0	0	32
35-39	2	7	6	6	1	0	0	0	22
40-44	4	3	4	4	7	10	1	0	33
45-49	1	2	3	4	2	10	18	1	41
50-54	5	2	0	1	0	7	54	82	151
55-59	5	2	1	3	8	8	31	106	164
60 ed oltre	1	0	0	1	3	1	0	1	7
<b>Totale</b>	<b>41</b>	<b>45</b>	<b>24</b>	<b>22</b>	<b>21</b>	<b>36</b>	<b>104</b>	<b>190</b>	<b>483</b>
<b>TOTALE</b>									
15-19	0	0	0	0	0	0	0	0	0
20-24	6	1	0	0	0	0	0	0	7
25-29	22	26	1	0	0	0	0	0	49
30-34	11	28	22	4	0	0	0	0	65
35-39	6	18	17	22	4	0	0	0	67
40-44	8	6	8	21	26	18	4	0	91
45-49	5	2	5	5	9	30	30	2	88
50-54	23	4	0	2	6	31	204	324	594
55-59	43	4	1	3	9	13	144	741	958
60 ed oltre	11	0	0	2	5	2	18	68	106
<b>Totale</b>	<b>135</b>	<b>89</b>	<b>54</b>	<b>59</b>	<b>59</b>	<b>94</b>	<b>400</b>	<b>1.135</b>	<b>2.025</b>

## LAVORATORI CHE FRUISCONO DELL'INDENNITA' DI MOBILITA'

Numero assicurati attivi per età e anzianità al 31.12.2003

## SARDEGNA

## IMPIEGATI

Età (anni)	Anzianità contributiva (anni)								Totale
	Meno di 5	5-9	10-14	15-19	20-24	25-29	30-34	35 ed oltre	
<b>MASCHI</b>									
15-19	0	0	0	0	0	0	0	0	0
20-24	0	1	0	0	0	0	0	0	1
25-29	2	2	3	0	0	0	0	0	7
30-34	1	5	8	2	0	0	0	0	16
35-39	1	0	2	6	2	0	0	0	11
40-44	2	1	3	10	6	2	0	0	24
45-49	3	0	0	2	5	13	7	2	32
50-54	21	1	1	0	3	25	104	153	308
55-59	33	2	0	0	0	6	91	399	531
60 ed oltre	5	0	1	0	0	2	5	52	65
<b>Totale</b>	<b>68</b>	<b>12</b>	<b>18</b>	<b>20</b>	<b>16</b>	<b>48</b>	<b>207</b>	<b>606</b>	<b>995</b>
<b>FEMMINE</b>									
15-19	0	0	0	0	0	0	0	0	0
20-24	2	1	0	0	0	0	0	0	3
25-29	2	2	0	0	0	0	0	0	4
30-34	4	5	2	0	0	0	0	0	11
35-39	3	5	6	10	2	0	0	0	26
40-44	3	0	1	7	6	1	0	0	18
45-49	2	1	3	6	3	7	8	1	31
50-54	7	0	0	1	0	7	34	63	112
55-59	7	0	0	2	2	5	20	53	89
60 ed oltre	0	0	0	0	1	1	0	1	3
<b>Totale</b>	<b>30</b>	<b>14</b>	<b>12</b>	<b>26</b>	<b>14</b>	<b>21</b>	<b>62</b>	<b>118</b>	<b>297</b>
<b>TOTALE</b>									
15-19	0	0	0	0	0	0	0	0	0
20-24	2	2	0	0	0	0	0	0	4
25-29	4	4	3	0	0	0	0	0	11
30-34	5	10	10	2	0	0	0	0	27
35-39	4	5	8	16	4	0	0	0	37
40-44	5	1	4	17	12	3	0	0	42
45-49	5	1	3	8	8	20	15	3	63
50-54	28	1	1	1	3	32	138	216	420
55-59	40	2	0	2	2	11	111	452	620
60 ed oltre	5	0	1	0	1	3	5	53	68
<b>Totale</b>	<b>98</b>	<b>26</b>	<b>30</b>	<b>46</b>	<b>30</b>	<b>69</b>	<b>269</b>	<b>724</b>	<b>1.292</b>



**LAVORATORI CHE FRUISCONO DELL'INDENNITA' DI MOBILITA'**

Numero assicurati attivi per età e anzianità al 31.12.2003

**PIEMONTE****OPERAI**

Età (anni)	Anzianità contributiva (anni)								Totale
	Meno di 5	5-9	10-14	15-19	20-24	25-29	30-34	35 ed oltre	
<b>MASCHI</b>									
15-19	0	1	0	0	0	0	0	0	1
20-24	15	22	1	0	0	0	0	0	38
25-29	22	83	35	2	0	0	0	0	142
30-34	13	50	73	47	2	0	0	0	185
35-39	7	14	44	98	47	4	0	0	214
40-44	18	17	13	32	87	105	14	0	286
45-49	18	13	11	22	25	72	125	18	304
50-54	75	3	8	7	15	32	322	2.329	2.791
55-59	51	2	4	2	10	15	159	1.508	1.751
60 ed oltre	13	0	1	6	7	16	53	221	317
<b>Totale</b>	<b>232</b>	<b>205</b>	<b>190</b>	<b>216</b>	<b>193</b>	<b>244</b>	<b>673</b>	<b>4.076</b>	<b>6.029</b>
<b>FEMMINE</b>									
15-19	0	0	0	0	0	0	0	0	0
20-24	12	16	1	0	0	0	0	0	29
25-29	16	70	23	1	0	0	0	0	110
30-34	10	33	59	51	1	0	0	0	154
35-39	15	15	35	89	38	2	0	0	194
40-44	4	12	24	35	59	104	14	0	252
45-49	15	6	7	17	27	81	230	38	421
50-54	74	3	8	15	34	93	307	1.245	1.779
55-59	48	0	4	9	30	228	417	933	1.669
60 ed oltre	1	0	2	1	3	12	5	5	29
<b>Totale</b>	<b>195</b>	<b>155</b>	<b>163</b>	<b>218</b>	<b>192</b>	<b>520</b>	<b>973</b>	<b>2.221</b>	<b>4.637</b>
<b>TOTALE</b>									
15-19	0	1	0	0	0	0	0	0	1
20-24	27	38	2	0	0	0	0	0	67
25-29	38	153	58	3	0	0	0	0	252
30-34	23	83	132	98	3	0	0	0	339
35-39	22	29	79	187	85	6	0	0	408
40-44	22	29	37	67	146	209	28	0	538
45-49	33	19	18	39	52	153	355	56	725
50-54	149	6	16	22	49	125	629	3.574	4.570
55-59	99	2	8	11	40	243	576	2.441	3.420
60 ed oltre	14	0	3	7	10	28	58	226	346
<b>Totale</b>	<b>427</b>	<b>360</b>	<b>353</b>	<b>434</b>	<b>385</b>	<b>764</b>	<b>1.646</b>	<b>6.297</b>	<b>10.666</b>

## LAVORATORI CHE FRUISCONO DELL'INDENNITA' DI MOBILITA'

Numero assicurati attivi per età e anzianità al 31.12.2003

## VALLE D'AOSTA

## OPERAI

Età (anni)	Anzianità contributiva (anni)								Totale
	Meno di 5	5-9	10-14	15-19	20-24	25-29	30-34	35 ed oltre	
<i>MASCHI</i>									
15-19	0	0	0	0	0	0	0	0	0
20-24	0	0	0	0	0	0	0	0	0
25-29	0	0	0	0	0	0	0	0	0
30-34	0	1	0	0	0	0	0	0	1
35-39	0	0	0	1	0	0	0	0	1
40-44	0	0	0	0	1	0	0	0	1
45-49	0	0	0	1	0	1	0	0	2
50-54	0	0	0	0	0	0	1	9	10
55-59	3	0	0	0	1	0	0	5	9
60 ed oltre	0	0	0	0	0	0	0	0	0
<b>Totale</b>	<b>3</b>	<b>1</b>	<b>0</b>	<b>2</b>	<b>2</b>	<b>1</b>	<b>1</b>	<b>14</b>	<b>24</b>
<i>FEMMINE</i>									
15-19	0	0	0	0	0	0	0	0	0
20-24	0	1	0	0	0	0	0	0	1
25-29	0	1	0	0	0	0	0	0	1
30-34	0	0	0	0	0	0	0	0	0
35-39	0	0	0	0	0	0	0	0	0
40-44	0	0	1	0	0	0	0	0	1
45-49	0	0	0	0	0	0	0	0	0
50-54	1	0	0	0	0	0	0	8	9
55-59	0	0	0	0	1	0	3	2	6
60 ed oltre	0	0	0	0	0	0	0	0	0
<b>Totale</b>	<b>1</b>	<b>2</b>	<b>1</b>	<b>0</b>	<b>1</b>	<b>0</b>	<b>3</b>	<b>10</b>	<b>18</b>
<i>TOTALE</i>									
15-19	0	0	0	0	0	0	0	0	0
20-24	0	1	0	0	0	0	0	0	1
25-29	0	1	0	0	0	0	0	0	1
30-34	0	1	0	0	0	0	0	0	1
35-39	0	0	0	1	0	0	0	0	1
40-44	0	0	1	0	1	0	0	0	2
45-49	0	0	0	1	0	1	0	0	2
50-54	1	0	0	0	0	0	1	17	19
55-59	3	0	0	0	2	0	3	7	15
60 ed oltre	0	0	0	0	0	0	0	0	0
<b>Totale</b>	<b>4</b>	<b>3</b>	<b>1</b>	<b>2</b>	<b>3</b>	<b>1</b>	<b>4</b>	<b>24</b>	<b>42</b>

**LAVORATORI CHE FRUISCONO DELL'INDENNITA' DI MOBILITA'****Numero assicurati attivi per età e anzianità al 31.12.2003****LOMBARDIA****OPERAI**

Età (anni)	Anzianità contributiva (anni)								Totale
	Meno di 5	5-9	10-14	15-19	20-24	25-29	30-34	35 ed oltre	
<b>MASCHI</b>									
15-19	2	1	0	0	0	0	0	0	3
20-24	24	22	0	0	0	0	0	0	46
25-29	21	74	43	2	0	0	0	0	140
30-34	33	53	105	90	3	0	0	0	284
35-39	21	32	61	116	92	7	0	0	329
40-44	35	16	41	56	121	156	28	0	453
45-49	36	6	24	26	31	99	247	13	482
50-54	101	5	6	18	13	48	264	2.006	2.461
55-59	56	3	1	4	9	22	135	1.009	1.239
60 ed oltre	10	1	3	1	10	15	64	145	249
<b>Totale</b>	<b>339</b>	<b>213</b>	<b>284</b>	<b>313</b>	<b>279</b>	<b>347</b>	<b>738</b>	<b>3.173</b>	<b>5.686</b>
<b>FEMMINE</b>									
15-19	3	0	0	0	0	0	0	0	3
20-24	22	20	3	0	0	0	0	0	45
25-29	23	81	66	6	0	0	0	0	176
30-34	12	27	75	98	1	0	0	0	213
35-39	15	18	40	94	73	3	0	0	243
40-44	20	14	31	48	102	206	25	0	446
45-49	28	6	9	24	40	112	305	37	561
50-54	72	6	8	15	34	72	187	1.258	1.652
55-59	46	1	3	20	27	76	154	411	738
60 ed oltre	0	0	2	0	1	3	8	5	19
<b>Totale</b>	<b>241</b>	<b>173</b>	<b>237</b>	<b>305</b>	<b>278</b>	<b>472</b>	<b>679</b>	<b>1.711</b>	<b>4.096</b>
<b>TOTALE</b>									
15-19	5	1	0	0	0	0	0	0	6
20-24	46	42	3	0	0	0	0	0	91
25-29	44	155	109	8	0	0	0	0	316
30-34	45	80	180	188	4	0	0	0	497
35-39	36	50	101	210	165	10	0	0	572
40-44	55	30	72	104	223	362	53	0	899
45-49	64	12	33	50	71	211	552	50	1.043
50-54	173	11	14	33	47	120	451	3.264	4.113
55-59	102	4	4	24	36	98	289	1.420	1.977
60 ed oltre	10	1	5	1	11	18	72	150	268
<b>Totale</b>	<b>580</b>	<b>386</b>	<b>521</b>	<b>618</b>	<b>557</b>	<b>819</b>	<b>1.417</b>	<b>4.884</b>	<b>9.782</b>

## LAVORATORI CHE FRUISCONO DELL'INDENNITA' DI MOBILITA'

Numero assicurati attivi per età e anzianità al 31.12.2003

## LIGURIA

## OPERAI

Età (anni)	Anzianità contributiva (anni)								Totale
	Meno di 5	5-9	10-14	15-19	20-24	25-29	30-34	35 ed oltre	
<b>MASCHI</b>									
15-19	0	0	0	0	0	0	0	0	0
20-24	1	1	0	0	0	0	0	0	2
25-29	2	3	3	0	0	0	0	0	8
30-34	5	2	9	3	0	0	0	0	19
35-39	1	1	4	8	4	0	0	0	18
40-44	6	0	2	5	13	18	0	0	44
45-49	2	0	0	1	3	13	17	1	37
50-54	7	0	0	0	1	7	37	193	245
55-59	7	1	0	0	6	4	22	160	200
60 ed oltre	1	0	0	0	1	1	11	27	41
<b>Totale</b>	<b>32</b>	<b>8</b>	<b>18</b>	<b>17</b>	<b>28</b>	<b>43</b>	<b>87</b>	<b>381</b>	<b>614</b>
<b>FEMMINE</b>									
15-19	0	0	0	0	0	0	0	0	0
20-24	1	0	0	0	0	0	0	0	1
25-29	1	5	0	0	0	0	0	0	6
30-34	0	5	4	0	0	0	0	0	9
35-39	0	2	2	4	1	0	0	0	9
40-44	0	0	1	1	1	4	0	0	7
45-49	0	0	0	1	1	5	9	0	16
50-54	3	0	0	1	2	2	12	41	61
55-59	6	0	0	0	6	7	9	40	68
60 ed oltre	0	0	0	0	0	0	0	0	0
<b>Totale</b>	<b>11</b>	<b>12</b>	<b>7</b>	<b>7</b>	<b>11</b>	<b>18</b>	<b>30</b>	<b>81</b>	<b>177</b>
<b>TOTALE</b>									
15-19	0	0	0	0	0	0	0	0	0
20-24	2	1	0	0	0	0	0	0	3
25-29	3	8	3	0	0	0	0	0	14
30-34	5	7	13	3	0	0	0	0	28
35-39	1	3	6	12	5	0	0	0	27
40-44	6	0	3	6	14	22	0	0	51
45-49	2	0	0	2	4	18	26	1	53
50-54	10	0	0	1	3	9	49	234	306
55-59	13	1	0	0	12	11	31	200	268
60 ed oltre	1	0	0	0	1	1	11	27	41
<b>Totale</b>	<b>43</b>	<b>20</b>	<b>25</b>	<b>24</b>	<b>39</b>	<b>61</b>	<b>117</b>	<b>462</b>	<b>791</b>

**LAVORATORI CHE FRUISCONO DELL'INDENNITA' DI MOBILITA'**

Numero assicurati attivi per età e anzianità al 31.12.2003

**TRENTINO ALTO ADIGE****OPERAI**

Età (anni)	Anzianità contributiva (anni)								Totale
	Meno di 5	5-9	10-14	15-19	20-24	25-29	30-34	35 ed oltre	
<b>MASCHI</b>									
15-19	0	0	0	0	0	0	0	0	0
20-24	2	0	0	0	0	0	0	0	2
25-29	1	1	1	0	0	0	0	0	3
30-34	4	3	6	4	0	0	0	0	17
35-39	0	0	2	9	5	1	0	0	17
40-44	2	0	3	3	3	10	1	0	22
45-49	2	0	1	2	2	4	11	3	25
50-54	5	0	0	0	0	3	7	100	115
55-59	4	0	1	1	1	0	4	39	50
60 ed oltre	0	0	0	0	0	1	2	2	5
<b>Totale</b>	<b>20</b>	<b>4</b>	<b>14</b>	<b>19</b>	<b>11</b>	<b>19</b>	<b>25</b>	<b>144</b>	<b>256</b>
<b>FEMMINE</b>									
15-19	0	0	0	0	0	0	0	0	0
20-24	0	1	0	0	0	0	0	0	1
25-29	3	6	5	1	0	0	0	0	15
30-34	1	1	12	8	0	0	0	0	22
35-39	2	1	3	13	2	1	0	0	22
40-44	5	3	1	4	11	14	2	0	40
45-49	1	0	2	3	4	5	20	4	39
50-54	5	0	1	5	4	3	7	34	59
55-59	5	0	0	1	4	3	2	14	29
60 ed oltre	0	0	0	0	0	0	0	0	0
<b>Totale</b>	<b>22</b>	<b>12</b>	<b>24</b>	<b>35</b>	<b>25</b>	<b>26</b>	<b>31</b>	<b>52</b>	<b>227</b>
<b>TOTALE</b>									
15-19	0	0	0	0	0	0	0	0	0
20-24	2	1	0	0	0	0	0	0	3
25-29	4	7	6	1	0	0	0	0	18
30-34	5	4	18	12	0	0	0	0	39
35-39	2	1	5	22	7	2	0	0	39
40-44	7	3	4	7	14	24	3	0	62
45-49	3	0	3	5	6	9	31	7	64
50-54	10	0	1	5	4	6	14	134	174
55-59	9	0	1	2	5	3	6	53	79
60 ed oltre	0	0	0	0	0	1	2	2	5
<b>Totale</b>	<b>42</b>	<b>16</b>	<b>38</b>	<b>54</b>	<b>36</b>	<b>45</b>	<b>56</b>	<b>196</b>	<b>483</b>

## LAVORATORI CHE FRUISCONO DELL'INDENNITA' DI MOBILITA'

Numero assicurati attivi per età e anzianità al 31.12.2003

## VENETO

## OPERAI

Età (anni)	Anzianità contributiva (anni)								Totale
	Meno di 5	5-9	10-14	15-19	20-24	25-29	30-34	35 ed oltre	
<i>MASCHI</i>									
15-19	3	0	0	0	0	0	0	0	3
20-24	16	19	0	0	0	0	0	0	35
25-29	19	44	24	1	0	0	0	0	88
30-34	41	34	48	29	1	0	0	0	153
35-39	21	35	36	64	58	1	0	0	215
40-44	21	29	29	25	69	87	7	0	267
45-49	22	14	13	11	14	60	104	9	247
50-54	28	10	5	3	9	35	102	666	858
55-59	21	1	6	4	5	19	50	338	444
60 ed oltre	3	1	0	3	4	10	18	26	65
<b>Totale</b>	<b>195</b>	<b>187</b>	<b>161</b>	<b>140</b>	<b>160</b>	<b>212</b>	<b>281</b>	<b>1.039</b>	<b>2.375</b>
<i>FEMMINE</i>									
15-19	0	0	0	0	0	0	0	0	0
20-24	18	20	0	0	0	0	0	0	38
25-29	26	61	65	5	0	0	0	0	157
30-34	37	33	76	123	1	0	0	0	270
35-39	17	22	37	79	116	6	0	0	277
40-44	19	20	15	26	79	170	19	0	348
45-49	17	7	7	22	38	77	211	15	394
50-54	29	3	6	10	37	45	85	416	631
55-59	9	0	3	9	26	38	55	131	271
60 ed oltre	0	1	2	3	2	1	2	0	11
<b>Totale</b>	<b>172</b>	<b>167</b>	<b>211</b>	<b>277</b>	<b>299</b>	<b>337</b>	<b>372</b>	<b>562</b>	<b>2.397</b>
<i>TOTALE</i>									
15-19	3	0	0	0	0	0	0	0	3
20-24	34	39	0	0	0	0	0	0	73
25-29	45	105	89	6	0	0	0	0	245
30-34	78	67	124	152	2	0	0	0	423
35-39	38	57	73	143	174	7	0	0	492
40-44	40	49	44	51	148	257	26	0	615
45-49	39	21	20	33	52	137	315	24	641
50-54	57	13	11	13	46	80	187	1.082	1.489
55-59	30	1	9	13	31	57	105	469	715
60 ed oltre	3	2	2	6	6	11	20	26	76
<b>Totale</b>	<b>367</b>	<b>354</b>	<b>372</b>	<b>417</b>	<b>459</b>	<b>549</b>	<b>653</b>	<b>1.601</b>	<b>4.772</b>

## LAVORATORI CHE FRUISCONO DELL'INDENNITA' DI MOBILITA'

Numero assicurati attivi per età e anzianità al 31.12.2003

## FRIULI VENEZIA GIULIA

## OPERAI

Età (anni)	Anzianità contributiva (anni)								Totale
	Meno di 5	5-9	10-14	15-19	20-24	25-29	30-34	35 ed oltre	
<i>MASCHI</i>									
15-19	1	0	0	0	0	0	0	0	1
20-24	5	5	0	0	0	0	0	0	10
25-29	6	21	8	0	0	0	0	0	35
30-34	4	3	19	10	0	0	0	0	36
35-39	8	8	4	20	14	0	0	0	54
40-44	11	3	2	11	15	23	0	0	65
45-49	5	1	1	1	13	19	39	1	80
50-54	21	1	3	3	8	14	32	194	276
55-59	10	0	0	2	3	3	20	114	152
60 ed oltre	0	0	0	3	2	3	8	11	27
<b>Totale</b>	<b>71</b>	<b>42</b>	<b>37</b>	<b>50</b>	<b>55</b>	<b>62</b>	<b>99</b>	<b>320</b>	<b>736</b>
<i>FEMMINE</i>									
15-19	0	0	0	0	0	0	0	0	0
20-24	0	1	0	0	0	0	0	0	1
25-29	6	16	4	0	0	0	0	0	26
30-34	3	12	25	5	0	0	0	0	45
35-39	2	10	15	8	8	0	0	0	43
40-44	5	5	2	9	16	21	1	0	59
45-49	1	3	1	5	5	9	21	3	48
50-54	7	2	2	2	5	12	17	126	173
55-59	6	1	2	2	7	10	20	37	85
60 ed oltre	0	0	0	1	0	0	0	2	3
<b>Totale</b>	<b>30</b>	<b>50</b>	<b>51</b>	<b>32</b>	<b>41</b>	<b>52</b>	<b>59</b>	<b>168</b>	<b>483</b>
<i>TOTALE</i>									
15-19	1	0	0	0	0	0	0	0	1
20-24	5	6	0	0	0	0	0	0	11
25-29	12	37	12	0	0	0	0	0	61
30-34	7	15	44	15	0	0	0	0	81
35-39	10	18	19	28	22	0	0	0	97
40-44	16	8	4	20	31	44	1	0	124
45-49	6	4	2	6	18	28	60	4	128
50-54	28	3	5	5	13	26	49	320	449
55-59	16	1	2	4	10	13	40	151	237
60 ed oltre	0	0	0	4	2	3	8	13	30
<b>Totale</b>	<b>101</b>	<b>92</b>	<b>88</b>	<b>82</b>	<b>96</b>	<b>114</b>	<b>158</b>	<b>488</b>	<b>1.219</b>

**LAVORATORI CHE FRUISCONO DELL'INDENNITA' DI MOBILITA'****Numero assicurati attivi per età e anzianità al 31.12.2003****EMILIA ROMAGNA****OPERAI**

Età (anni)	Anzianità contributiva (anni)							Totale	
	Meno di 5	5-9	10-14	15-19	20-24	25-29	30-34		35 ed oltre
<b>MASCHI</b>									
15-19	0	0	0	0	0	0	0	0	0
20-24	4	7	0	0	0	0	0	0	11
25-29	12	43	15	0	0	0	0	0	70
30-34	13	34	41	28	0	0	0	0	116
35-39	16	15	27	41	27	1	0	0	127
40-44	8	13	15	16	36	47	3	0	138
45-49	7	7	6	7	21	32	60	5	145
50-54	17	3	2	3	7	17	57	473	579
55-59	13	1	2	4	3	8	30	286	347
60 ed oltre	1	1	0	0	5	3	10	26	46
<b>Totale</b>	<b>91</b>	<b>124</b>	<b>108</b>	<b>99</b>	<b>99</b>	<b>108</b>	<b>160</b>	<b>790</b>	<b>1.579</b>
<b>FEMMINE</b>									
15-19	0	0	0	0	0	0	0	0	0
20-24	8	2	0	0	0	0	0	0	10
25-29	12	25	13	0	0	0	0	0	50
30-34	10	21	45	26	0	0	0	0	102
35-39	4	9	23	31	31	0	0	0	98
40-44	9	15	8	26	37	34	6	0	135
45-49	4	6	5	13	20	47	52	7	154
50-54	14	1	1	8	17	27	66	218	352
55-59	12	0	2	8	17	34	72	161	306
60 ed oltre	1	0	0	2	3	1	1	3	11
<b>Totale</b>	<b>74</b>	<b>79</b>	<b>97</b>	<b>114</b>	<b>125</b>	<b>143</b>	<b>197</b>	<b>389</b>	<b>1.218</b>
<b>TOTALE</b>									
15-19	0	0	0	0	0	0	0	0	0
20-24	12	9	0	0	0	0	0	0	21
25-29	24	68	28	0	0	0	0	0	120
30-34	23	55	86	54	0	0	0	0	218
35-39	20	24	50	72	58	1	0	0	225
40-44	17	28	23	42	73	81	9	0	273
45-49	11	13	11	20	41	79	112	12	299
50-54	31	4	3	11	24	44	123	691	931
55-59	25	1	4	12	20	42	102	447	653
60 ed oltre	2	1	0	2	8	4	11	29	57
<b>Totale</b>	<b>165</b>	<b>203</b>	<b>205</b>	<b>213</b>	<b>224</b>	<b>251</b>	<b>357</b>	<b>1.179</b>	<b>2.797</b>



**LAVORATORI CHE FRUISCONO DELL'INDENNITA' DI MOBILITA'****Numero assicurati attivi per età e anzianità al 31.12.2003****TOSCANA****OPERAI**

Età (anni)	Anzianità contributiva (anni)								Totale
	Meno di 5	5-9	10-14	15-19	20-24	25-29	30-34	35 ed oltre	
<b>MASCHI</b>									
15-19	0	0	0	0	0	0	0	0	0
20-24	13	19	2	0	0	0	0	0	34
25-29	14	49	30	4	0	0	0	0	97
30-34	9	22	42	42	2	0	0	0	117
35-39	12	16	24	50	34	4	0	0	140
40-44	7	12	9	24	58	71	2	0	183
45-49	2	6	8	7	14	64	92	3	196
50-54	15	5	2	3	7	23	108	506	669
55-59	11	1	2	5	4	12	44	392	471
60 ed oltre	3	0	0	1	2	7	27	58	98
<b>Totale</b>	<b>86</b>	<b>130</b>	<b>119</b>	<b>136</b>	<b>121</b>	<b>181</b>	<b>273</b>	<b>959</b>	<b>2.005</b>
<b>FEMMINE</b>									
15-19	0	0	0	0	0	0	0	0	0
20-24	9	14	0	0	0	0	0	0	23
25-29	19	37	18	1	0	0	0	0	75
30-34	10	18	51	28	0	0	0	0	107
35-39	11	11	26	56	23	2	0	0	129
40-44	8	11	13	17	42	54	8	0	153
45-49	9	5	2	8	19	46	78	5	172
50-54	23	4	6	5	21	37	75	371	542
55-59	17	1	2	11	15	51	66	159	322
60 ed oltre	0	1	3	3	2	1	2	1	13
<b>Totale</b>	<b>106</b>	<b>102</b>	<b>121</b>	<b>129</b>	<b>122</b>	<b>191</b>	<b>229</b>	<b>536</b>	<b>1.536</b>
<b>TOTALE</b>									
15-19	0	0	0	0	0	0	0	0	0
20-24	22	33	2	0	0	0	0	0	57
25-29	33	86	48	5	0	0	0	0	172
30-34	19	40	93	70	2	0	0	0	224
35-39	23	27	50	106	57	6	0	0	269
40-44	15	23	22	41	100	125	10	0	336
45-49	11	11	10	15	33	110	170	8	368
50-54	38	9	8	8	28	60	183	877	1.211
55-59	28	2	4	16	19	63	110	551	793
60 ed oltre	3	1	3	4	4	8	29	59	111
<b>Totale</b>	<b>192</b>	<b>232</b>	<b>240</b>	<b>265</b>	<b>243</b>	<b>372</b>	<b>502</b>	<b>1.495</b>	<b>3.541</b>

**LAVORATORI CHE FRUISCONO DELL'INDENNITA' DI MOBILITA'**

Numero assicurati attivi per età e anzianità al 31.12.2003

**UMBRIA****OPERAI**

Età (anni)	Anzianità contributiva (anni)								Totale
	Meno di 5	5-9	10-14	15-19	20-24	25-29	30-34	35 ed oltre	
<b>MASCHI</b>									
15-19	0	0	0	0	0	0	0	0	0
20-24	4	2	0	0	0	0	0	0	6
25-29	0	11	1	0	0	0	0	0	12
30-34	1	11	7	8	0	0	0	0	27
35-39	2	3	7	13	4	1	0	0	30
40-44	3	0	3	4	18	9	3	0	40
45-49	2	1	0	0	3	19	21	2	48
50-54	5	0	0	2	0	8	43	124	182
55-59	3	0	0	2	1	1	15	126	148
60 ed oltre	0	0	0	0	0	1	3	13	17
<b>Totale</b>	<b>20</b>	<b>28</b>	<b>18</b>	<b>29</b>	<b>26</b>	<b>39</b>	<b>85</b>	<b>265</b>	<b>510</b>
<b>FEMMINE</b>									
15-19	1	0	0	0	0	0	0	0	1
20-24	5	2	0	0	0	0	0	0	7
25-29	7	8	11	0	0	0	0	0	26
30-34	10	2	6	7	0	0	0	0	25
35-39	1	1	3	7	7	0	0	0	19
40-44	1	4	3	4	13	24	5	0	54
45-49	4	1	2	1	3	26	46	1	84
50-54	4	0	0	2	2	12	23	56	99
55-59	4	0	0	6	7	13	18	37	85
60 ed oltre	0	0	0	1	2	0	0	0	3
<b>Totale</b>	<b>37</b>	<b>18</b>	<b>25</b>	<b>28</b>	<b>34</b>	<b>75</b>	<b>92</b>	<b>94</b>	<b>403</b>
<b>TOTALE</b>									
15-19	1	0	0	0	0	0	0	0	1
20-24	9	4	0	0	0	0	0	0	13
25-29	7	19	12	0	0	0	0	0	38
30-34	11	13	13	15	0	0	0	0	52
35-39	3	4	10	20	11	1	0	0	49
40-44	4	4	6	8	31	33	8	0	94
45-49	6	2	2	1	6	45	67	3	132
50-54	9	0	0	4	2	20	66	180	281
55-59	7	0	0	8	8	14	33	163	233
60 ed oltre	0	0	0	1	2	1	3	13	20
<b>Totale</b>	<b>57</b>	<b>46</b>	<b>43</b>	<b>57</b>	<b>60</b>	<b>114</b>	<b>177</b>	<b>359</b>	<b>913</b>

**LAVORATORI CHE FRUISCONO DELL'INDENNITA' DI MOBILITA'****Numero assicurati attivi per età e anzianità al 31.12.2003****MARCHE****OPERAI**

Età (anni)	Anzianità contributiva (anni)								Totale
	Meno di 5	5-9	10-14	15-19	20-24	25-29	30-34	35 ed oltre	
<b>MASCHI</b>									
15-19	1	1	0	0	0	0	0	0	2
20-24	5	8	0	0	0	0	0	0	13
25-29	5	27	19	2	0	0	0	0	53
30-34	8	32	37	26	0	0	0	0	103
35-39	5	24	36	40	19	3	0	0	127
40-44	12	9	16	15	27	39	5	0	123
45-49	4	6	7	5	10	32	32	2	98
50-54	8	3	3	1	7	14	61	174	271
55-59	5	1	2	2	2	9	31	168	220
60 ed oltre	0	0	0	0	0	3	7	18	28
<b>Totale</b>	<b>53</b>	<b>111</b>	<b>120</b>	<b>91</b>	<b>65</b>	<b>100</b>	<b>136</b>	<b>362</b>	<b>1.038</b>
<b>FEMMINE</b>									
15-19	3	0	0	0	0	0	0	0	3
20-24	4	12	1	0	0	0	0	0	17
25-29	18	42	36	1	0	0	0	0	97
30-34	20	23	34	55	3	0	0	0	135
35-39	15	8	16	40	49	2	0	0	130
40-44	4	8	9	10	37	66	6	0	140
45-49	12	4	5	15	18	54	71	3	182
50-54	12	1	3	15	17	34	48	112	242
55-59	6	4	4	7	13	22	34	51	141
60 ed oltre	0	0	1	1	1	0	0	0	3
<b>Totale</b>	<b>94</b>	<b>102</b>	<b>109</b>	<b>144</b>	<b>138</b>	<b>178</b>	<b>159</b>	<b>166</b>	<b>1.090</b>
<b>TOTALE</b>									
15-19	4	1	0	0	0	0	0	0	5
20-24	9	20	1	0	0	0	0	0	30
25-29	23	69	55	3	0	0	0	0	150
30-34	28	55	71	81	3	0	0	0	238
35-39	20	32	52	80	68	5	0	0	257
40-44	16	17	25	25	64	105	11	0	263
45-49	16	10	12	20	28	86	103	5	280
50-54	20	4	6	16	24	48	109	286	513
55-59	11	5	6	9	15	31	65	219	361
60 ed oltre	0	0	1	1	1	3	7	18	31
<b>Totale</b>	<b>147</b>	<b>213</b>	<b>229</b>	<b>235</b>	<b>203</b>	<b>278</b>	<b>295</b>	<b>528</b>	<b>2.128</b>

## LAVORATORI CHE FRUISCONO DELL'INDENNITA' DI MOBILITA'

Numero assicurati attivi per età e anzianità al 31.12.2003

## LAZIO

## OPERAI

Età (anni)	Anzianità contributiva (anni)								Totale
	Meno di 5	5-9	10-14	15-19	20-24	25-29	30-34	35 ed oltre	
<i>MASCHI</i>									
15-19	1	0	0	0	0	0	0	0	1
20-24	16	8	1	0	0	0	0	0	25
25-29	22	86	19	0	0	0	0	0	127
30-34	11	56	106	31	0	0	0	0	204
35-39	8	24	76	145	50	1	0	0	304
40-44	9	5	17	78	119	72	4	0	304
45-49	15	5	11	24	46	137	124	8	370
50-54	31	8	3	10	19	64	384	806	1.325
55-59	25	5	2	8	14	36	255	1.144	1.489
60 ed oltre	17	3	3	4	9	35	83	196	350
<b>Totale</b>	<b>155</b>	<b>200</b>	<b>238</b>	<b>300</b>	<b>257</b>	<b>345</b>	<b>850</b>	<b>2.154</b>	<b>4.499</b>
<i>FEMMINE</i>									
15-19	0	0	0	0	0	0	0	0	0
20-24	15	11	0	0	0	0	0	0	26
25-29	33	57	17	0	0	0	0	0	107
30-34	13	40	82	44	0	0	0	0	179
35-39	12	13	35	94	28	0	0	0	182
40-44	8	12	27	33	43	35	2	0	160
45-49	12	10	18	28	20	51	55	8	202
50-54	15	5	14	10	18	35	92	246	435
55-59	7	1	4	12	24	41	59	158	306
60 ed oltre	0	1	1	9	10	2	4	2	29
<b>Totale</b>	<b>115</b>	<b>150</b>	<b>198</b>	<b>230</b>	<b>143</b>	<b>164</b>	<b>212</b>	<b>414</b>	<b>1.626</b>
<i>TOTALE</i>									
15-19	1	0	0	0	0	0	0	0	1
20-24	31	19	1	0	0	0	0	0	51
25-29	55	143	36	0	0	0	0	0	234
30-34	24	96	188	75	0	0	0	0	383
35-39	20	37	111	239	78	1	0	0	486
40-44	17	17	44	111	162	107	6	0	464
45-49	27	15	29	52	66	188	179	16	572
50-54	46	13	17	20	37	99	476	1.052	1.760
55-59	32	6	6	20	38	77	314	1.302	1.795
60 ed oltre	17	4	4	13	19	37	87	198	379
<b>Totale</b>	<b>270</b>	<b>350</b>	<b>436</b>	<b>530</b>	<b>400</b>	<b>509</b>	<b>1.062</b>	<b>2.568</b>	<b>6.125</b>

**LAVORATORI CHE FRUISCONO DELL'INDENNITA' DI MOBILITA'****Numero assicurati attivi per età e anzianità al 31.12.2003****ABRUZZO****OPERAI**

Età (anni)	Anzianità contributiva (anni)								Totale
	Meno di 5	5-9	10-14	15-19	20-24	25-29	30-34	35 ed oltre	
<b>MASCHI</b>									
15-19	1	1	0	0	0	0	0	0	2
20-24	8	18	1	0	0	0	0	0	27
25-29	17	41	26	0	0	0	0	0	84
30-34	8	39	66	22	0	0	0	0	135
35-39	10	15	34	82	19	0	0	0	160
40-44	8	9	12	33	42	23	1	0	128
45-49	9	3	9	12	13	45	50	3	144
50-54	30	1	4	7	7	37	130	230	446
55-59	18	0	1	2	8	15	55	282	381
60 ed oltre	2	0	1	3	3	7	16	40	72
<b>Totale</b>	<b>111</b>	<b>127</b>	<b>154</b>	<b>161</b>	<b>92</b>	<b>127</b>	<b>252</b>	<b>555</b>	<b>1.579</b>
<b>FEMMINE</b>									
15-19	3	3	0	0	0	0	0	0	6
20-24	12	37	4	0	0	0	0	0	53
25-29	20	59	56	6	0	0	0	0	141
30-34	16	26	69	85	2	0	0	0	198
35-39	8	17	25	59	71	1	0	0	181
40-44	7	14	21	25	53	54	8	0	182
45-49	17	9	13	22	23	46	81	3	214
50-54	32	3	10	13	21	18	115	248	460
55-59	28	3	3	7	17	35	61	139	293
60 ed oltre	1	0	0	2	0	2	2	1	8
<b>Totale</b>	<b>144</b>	<b>171</b>	<b>201</b>	<b>219</b>	<b>187</b>	<b>156</b>	<b>267</b>	<b>391</b>	<b>1.736</b>
<b>TOTALE</b>									
15-19	4	4	0	0	0	0	0	0	8
20-24	20	55	5	0	0	0	0	0	80
25-29	37	100	82	6	0	0	0	0	225
30-34	24	65	135	107	2	0	0	0	333
35-39	18	32	59	141	90	1	0	0	341
40-44	15	23	33	58	95	77	9	0	310
45-49	26	12	22	34	36	91	131	6	358
50-54	62	4	14	20	28	55	245	478	906
55-59	46	3	4	9	25	50	116	421	674
60 ed oltre	3	0	1	5	3	9	18	41	80
<b>Totale</b>	<b>255</b>	<b>298</b>	<b>355</b>	<b>380</b>	<b>279</b>	<b>283</b>	<b>519</b>	<b>946</b>	<b>3.315</b>

**LAVORATORI CHE FRUISCONO DELL'INDENNITA' DI MOBILITA'**

Numero assicurati attivi per età e anzianità al 31.12.2003

**MOLISE****OPERAI**

Età (anni)	Anzianità contributiva (anni)								Totale
	Meno di 5	5-9	10-14	15-19	20-24	25-29	30-34	35 ed oltre	
<b>MASCHI</b>									
15-19	0	0	0	0	0	0	0	0	0
20-24	1	4	0	0	0	0	0	0	5
25-29	2	28	6	0	0	0	0	0	36
30-34	2	21	25	11	1	0	0	0	60
35-39	2	4	20	16	11	0	0	0	53
40-44	1	0	2	14	12	8	1	0	38
45-49	2	1	1	3	8	14	11	1	41
50-54	2	0	2	4	3	4	19	45	79
55-59	3	0	2	0	1	5	15	82	108
60 ed oltre	2	0	0	0	2	2	4	14	24
<b>Totale</b>	<b>17</b>	<b>58</b>	<b>58</b>	<b>48</b>	<b>38</b>	<b>33</b>	<b>50</b>	<b>142</b>	<b>444</b>
<b>FEMMINE</b>									
15-19	0	0	0	0	0	0	0	0	0
20-24	5	3	0	0	0	0	0	0	8
25-29	5	9	1	0	0	0	0	0	15
30-34	2	4	16	6	0	0	0	0	28
35-39	2	3	2	7	4	0	0	0	18
40-44	1	3	0	3	5	5	0	0	17
45-49	0	1	1	0	2	6	3	0	13
50-54	0	0	0	0	1	1	3	1	6
55-59	0	0	0	0	2	4	3	7	16
60 ed oltre	0	0	2	0	0	1	0	0	3
<b>Totale</b>	<b>15</b>	<b>23</b>	<b>22</b>	<b>16</b>	<b>14</b>	<b>17</b>	<b>9</b>	<b>8</b>	<b>124</b>
<b>TOTALE</b>									
15-19	0	0	0	0	0	0	0	0	0
20-24	6	7	0	0	0	0	0	0	13
25-29	7	37	7	0	0	0	0	0	51
30-34	4	25	41	17	1	0	0	0	88
35-39	4	7	22	23	15	0	0	0	71
40-44	2	3	2	17	17	13	1	0	55
45-49	2	2	2	3	10	20	14	1	54
50-54	2	0	2	4	4	5	22	46	85
55-59	3	0	2	0	3	9	18	89	124
60 ed oltre	2	0	2	0	2	3	4	14	27
<b>Totale</b>	<b>32</b>	<b>81</b>	<b>80</b>	<b>64</b>	<b>52</b>	<b>50</b>	<b>59</b>	<b>150</b>	<b>568</b>

**LAVORATORI CHE FRUISCONO DELL'INDENNITA' DI MOBILITA'****Numero assicurati attivi per età e anzianità al 31.12.2003****CAMPANIA****OPERAI**

Età (anni)	Anzianità contributiva (anni)								Totale
	Meno di 5	5-9	10-14	15-19	20-24	25-29	30-34	35 ed oltre	
<b>MASCHI</b>									
15-19	2	0	0	0	0	0	0	0	2
20-24	26	29	0	0	0	0	0	0	55
25-29	62	161	42	0	0	0	0	0	265
30-34	38	162	153	72	0	0	0	0	425
35-39	32	81	177	275	82	7	0	0	654
40-44	26	35	87	208	227	110	9	0	702
45-49	22	22	26	83	171	252	170	5	751
50-54	41	5	9	30	64	226	665	782	1.822
55-59	52	5	4	16	37	119	562	2.058	2.853
60 ed oltre	21	1	1	5	28	43	240	532	871
<b>Totale</b>	<b>322</b>	<b>501</b>	<b>499</b>	<b>689</b>	<b>609</b>	<b>757</b>	<b>1.646</b>	<b>3.377</b>	<b>8.400</b>
<b>FEMMINE</b>									
15-19	1	0	0	0	0	0	0	0	1
20-24	54	51	4	0	0	0	0	0	109
25-29	73	138	68	0	0	0	0	0	279
30-34	35	67	96	45	2	0	0	0	245
35-39	19	26	51	67	19	2	0	0	184
40-44	15	16	27	27	35	39	5	0	164
45-49	7	7	10	22	22	35	71	8	182
50-54	33	6	11	14	7	22	259	700	1.052
55-59	18	4	7	15	16	32	165	301	558
60 ed oltre	1	1	0	3	7	0	2	3	17
<b>Totale</b>	<b>256</b>	<b>316</b>	<b>274</b>	<b>193</b>	<b>108</b>	<b>130</b>	<b>502</b>	<b>1.012</b>	<b>2.791</b>
<b>TOTALE</b>									
15-19	3	0	0	0	0	0	0	0	3
20-24	80	80	4	0	0	0	0	0	164
25-29	135	299	110	0	0	0	0	0	544
30-34	73	229	249	117	2	0	0	0	670
35-39	51	107	228	342	101	9	0	0	838
40-44	41	51	114	235	262	149	14	0	866
45-49	29	29	36	105	193	287	241	13	933
50-54	74	11	20	44	71	248	924	1.482	2.874
55-59	70	9	11	31	53	151	727	2.359	3.411
60 ed oltre	22	2	1	8	35	43	242	535	888
<b>Totale</b>	<b>578</b>	<b>817</b>	<b>773</b>	<b>882</b>	<b>717</b>	<b>887</b>	<b>2.148</b>	<b>4.389</b>	<b>11.191</b>

**LAVORATORI CHE FRUISCONO DELL'INDENNITA' DI MOBILITA'****Numero assicurati attivi per età e anzianità al 31.12.2003****PUGLIA****OPERAI**

Età (anni)	Anzianità contributiva (anni)								Totale
	Meno di 5	5-9	10-14	15-19	20-24	25-29	30-34	35 ed oltre	
<b>MASCHI</b>									
15-19	4	1	0	0	0	0	0	0	5
20-24	42	94	11	0	0	0	0	0	147
25-29	43	168	136	13	0	0	0	0	360
30-34	41	111	202	116	3	0	0	0	473
35-39	46	51	152	228	136	6	0	0	619
40-44	47	14	56	153	215	155	10	0	650
45-49	28	15	28	55	104	219	175	12	636
50-54	38	5	8	16	42	111	290	546	1.056
55-59	44	7	6	12	22	55	160	886	1.192
60 ed oltre	14	3	2	5	9	27	50	134	244
<b>Totale</b>	<b>347</b>	<b>469</b>	<b>601</b>	<b>598</b>	<b>531</b>	<b>573</b>	<b>685</b>	<b>1.578</b>	<b>5.382</b>
<b>FEMMINE</b>									
15-19	13	7	0	0	0	0	0	0	20
20-24	94	207	19	0	0	0	0	0	320
25-29	74	257	336	48	0	0	0	0	715
30-34	51	101	260	357	16	0	0	0	785
35-39	48	48	139	165	239	30	0	0	669
40-44	54	36	77	65	91	165	19	0	507
45-49	25	10	39	40	41	52	86	10	303
50-54	19	13	19	15	21	32	43	156	318
55-59	10	4	13	18	24	28	44	63	204
60 ed oltre	1	1	7	7	5	3	2	0	26
<b>Totale</b>	<b>389</b>	<b>684</b>	<b>909</b>	<b>715</b>	<b>437</b>	<b>310</b>	<b>194</b>	<b>229</b>	<b>3.867</b>
<b>TOTALE</b>									
15-19	17	8	0	0	0	0	0	0	25
20-24	136	301	30	0	0	0	0	0	467
25-29	117	425	472	61	0	0	0	0	1.075
30-34	92	212	462	473	19	0	0	0	1.258
35-39	94	99	291	393	375	36	0	0	1.288
40-44	101	50	133	218	306	320	29	0	1.157
45-49	53	25	67	95	145	271	261	22	939
50-54	57	18	27	31	63	143	333	702	1.374
55-59	54	11	19	30	46	83	204	949	1.396
60 ed oltre	15	4	9	12	14	30	52	134	270
<b>Totale</b>	<b>736</b>	<b>1.153</b>	<b>1.510</b>	<b>1.313</b>	<b>968</b>	<b>883</b>	<b>879</b>	<b>1.807</b>	<b>9.249</b>



**LAVORATORI CHE FRUISCONO DELL'INDENNITA' DI MOBILITA'****Numero assicurati attivi per età e anzianità al 31.12.2003****BASILICATA****OPERAI**

Età (anni)	Anzianità contributiva (anni)								Totale
	Meno di 5	5-9	10-14	15-19	20-24	25-29	30-34	35 ed oltre	
<b>MASCHI</b>									
15-19	0	0	0	0	0	0	0	0	0
20-24	4	2	0	0	0	0	0	0	6
25-29	5	43	5	0	0	0	0	0	53
30-34	6	36	32	15	0	0	0	0	89
35-39	9	7	34	104	27	1	0	0	182
40-44	11	8	11	57	55	29	0	0	171
45-49	8	3	4	14	41	58	41	0	169
50-54	12	7	0	4	12	57	129	85	306
55-59	9	2	0	1	5	10	52	146	225
60 ed oltre	0	0	0	0	2	5	19	19	45
<b>Totale</b>	<b>64</b>	<b>108</b>	<b>86</b>	<b>195</b>	<b>142</b>	<b>160</b>	<b>241</b>	<b>250</b>	<b>1.246</b>
<b>FEMMINE</b>									
15-19	0	0	0	0	0	0	0	0	0
20-24	7	3	0	0	0	0	0	0	10
25-29	25	62	13	1	0	0	0	0	101
30-34	12	43	18	6	0	0	0	0	79
35-39	4	24	14	5	1	0	0	0	48
40-44	3	12	6	8	8	11	0	0	48
45-49	1	3	3	1	4	10	10	0	32
50-54	3	9	0	1	1	13	62	30	119
55-59	2	1	0	2	1	4	24	21	55
60 ed oltre	0	0	0	0	0	0	0	0	0
<b>Totale</b>	<b>57</b>	<b>157</b>	<b>54</b>	<b>24</b>	<b>15</b>	<b>38</b>	<b>96</b>	<b>51</b>	<b>492</b>
<b>TOTALE</b>									
15-19	0	0	0	0	0	0	0	0	0
20-24	11	5	0	0	0	0	0	0	16
25-29	30	105	18	1	0	0	0	0	154
30-34	18	79	50	21	0	0	0	0	168
35-39	13	31	48	109	28	1	0	0	230
40-44	14	20	17	65	63	40	0	0	219
45-49	9	6	7	15	45	68	51	0	201
50-54	15	16	0	5	13	70	191	115	425
55-59	11	3	0	3	6	14	76	167	280
60 ed oltre	0	0	0	0	2	5	19	19	45
<b>Totale</b>	<b>121</b>	<b>265</b>	<b>140</b>	<b>219</b>	<b>157</b>	<b>198</b>	<b>337</b>	<b>301</b>	<b>1.738</b>

## LAVORATORI CHE FRUISCONO DELL'INDENNITA' DI MOBILITA'

Numero assicurati attivi per età e anzianità al 31.12.2003

## CALABRIA

## OPERAI

Età (anni)	Anzianità contributiva (anni)								Totale
	Meno di 5	5-9	10-14	15-19	20-24	25-29	30-34	35 ed oltre	
<i>MASCHI</i>									
15-19	1	0	0	0	0	0	0	0	1
20-24	2	8	0	0	0	0	0	0	10
25-29	9	38	5	1	0	0	0	0	53
30-34	7	30	27	12	0	0	0	0	76
35-39	9	16	24	50	18	0	0	0	117
40-44	10	13	17	42	57	19	0	0	158
45-49	10	4	8	16	31	75	40	4	188
50-54	14	2	7	6	15	49	106	195	394
55-59	24	3	2	7	8	23	59	280	406
60 ed oltre	2	0	1	3	2	7	17	43	75
<b>Totale</b>	<b>88</b>	<b>114</b>	<b>91</b>	<b>137</b>	<b>131</b>	<b>173</b>	<b>222</b>	<b>522</b>	<b>1.478</b>
<i>FEMMINE</i>									
15-19	0	0	0	0	0	0	0	0	0
20-24	4	0	0	0	0	0	0	0	4
25-29	6	14	1	0	0	0	0	0	21
30-34	3	3	10	8	0	0	0	0	24
35-39	3	3	6	16	2	0	0	0	30
40-44	1	0	3	10	6	11	0	0	31
45-49	1	0	1	7	5	10	2	0	26
50-54	4	2	1	2	1	7	13	22	52
55-59	1	0	0	1	1	6	5	5	19
60 ed oltre	0	0	0	0	1	1	0	0	2
<b>Totale</b>	<b>23</b>	<b>22</b>	<b>22</b>	<b>44</b>	<b>16</b>	<b>35</b>	<b>20</b>	<b>27</b>	<b>209</b>
<i>TOTALE</i>									
15-19	1	0	0	0	0	0	0	0	1
20-24	6	8	0	0	0	0	0	0	14
25-29	15	52	6	1	0	0	0	0	74
30-34	10	33	37	20	0	0	0	0	100
35-39	12	19	30	66	20	0	0	0	147
40-44	11	13	20	52	63	30	0	0	189
45-49	11	4	9	23	36	85	42	4	214
50-54	18	4	8	8	16	56	119	217	446
55-59	25	3	2	8	9	29	64	285	425
60 ed oltre	2	0	1	3	3	8	17	43	77
<b>Totale</b>	<b>111</b>	<b>136</b>	<b>113</b>	<b>181</b>	<b>147</b>	<b>208</b>	<b>242</b>	<b>549</b>	<b>1.687</b>

**LAVORATORI CHE FRUISCONO DELL'INDENNITA' DI MOBILITA'****Numero assicurati attivi per età e anzianità al 31.12.2003****SICILIA****OPERAI**

Età (anni)	Anzianità contributiva (anni)								Totale
	Meno di 5	5-9	10-14	15-19	20-24	25-29	30-34	35 ed oltre	
<b>MASCHI</b>									
15-19	0	1	0	0	0	0	0	0	1
20-24	8	17	0	0	0	0	0	0	25
25-29	18	58	32	1	0	0	0	0	109
30-34	21	48	76	52	0	0	0	0	197
35-39	16	28	61	140	62	3	0	0	310
40-44	14	15	28	92	114	67	8	0	338
45-49	10	8	16	48	65	125	93	6	371
50-54	34	3	5	18	29	88	311	547	1.035
55-59	37	1	5	7	16	33	172	847	1.118
60 ed oltre	14	0	2	1	15	26	79	202	339
<b>Totale</b>	<b>172</b>	<b>179</b>	<b>225</b>	<b>359</b>	<b>301</b>	<b>342</b>	<b>663</b>	<b>1.602</b>	<b>3.843</b>
<b>FEMMINE</b>									
15-19	0	0	0	0	0	0	0	0	0
20-24	9	4	0	0	0	0	0	0	13
25-29	7	9	3	0	0	0	0	0	19
30-34	4	12	12	4	0	0	0	0	32
35-39	3	4	11	5	8	0	0	0	31
40-44	2	2	5	5	10	4	0	0	28
45-49	3	1	8	1	7	7	11	0	38
50-54	5	7	4	3	5	14	67	119	224
55-59	4	1	0	2	4	15	38	102	166
60 ed oltre	0	1	0	0	3	0	1	1	6
<b>Totale</b>	<b>37</b>	<b>41</b>	<b>43</b>	<b>20</b>	<b>37</b>	<b>40</b>	<b>117</b>	<b>222</b>	<b>557</b>
<b>TOTALE</b>									
15-19	0	1	0	0	0	0	0	0	1
20-24	17	21	0	0	0	0	0	0	38
25-29	25	67	35	1	0	0	0	0	128
30-34	25	60	88	56	0	0	0	0	229
35-39	19	32	72	145	70	3	0	0	341
40-44	16	17	33	97	124	71	8	0	366
45-49	13	9	24	49	72	132	104	6	409
50-54	39	10	9	21	34	102	378	666	1.259
55-59	41	2	5	9	20	48	210	949	1.284
60 ed oltre	14	1	2	1	18	26	80	203	345
<b>Totale</b>	<b>209</b>	<b>220</b>	<b>268</b>	<b>379</b>	<b>338</b>	<b>382</b>	<b>780</b>	<b>1.824</b>	<b>4.400</b>

**LAVORATORI CHE FRUISCONO DELL'INDENNITA' DI MOBILITA'**

Numero assicurati attivi per età e anzianità al 31.12.2003

**SARDEGNA****OPERAI**

Età (anni)	Anzianità contributiva (anni)								Totale
	Meno di 5	5-9	10-14	15-19	20-24	25-29	30-34	35 ed oltre	
<b>MASCHI</b>									
15-19	0	0	0	0	0	0	0	0	0
20-24	0	1	0	0	0	0	0	0	1
25-29	2	23	8	1	0	0	0	0	34
30-34	1	31	27	11	0	0	0	0	70
35-39	4	12	40	47	22	2	0	0	127
40-44	7	9	13	30	45	25	3	0	132
45-49	3	3	9	8	38	70	63	3	197
50-54	34	0	1	5	14	92	292	486	924
55-59	31	4	1	1	7	14	117	588	763
60 ed oltre	5	0	0	1	2	5	31	80	124
<b>Totale</b>	<b>87</b>	<b>83</b>	<b>99</b>	<b>104</b>	<b>128</b>	<b>208</b>	<b>506</b>	<b>1.157</b>	<b>2.372</b>
<b>FEMMINE</b>									
15-19	0	0	0	0	0	0	0	0	0
20-24	2	1	0	0	0	0	0	0	3
25-29	7	6	1	0	0	0	0	0	14
30-34	5	26	11	3	0	0	0	0	45
35-39	2	15	21	9	5	1	0	0	53
40-44	2	3	11	5	6	3	0	0	30
45-49	1	0	1	2	2	3	1	0	10
50-54	1	3	0	1	2	3	17	33	60
55-59	2	1	0	0	1	2	3	10	19
60 ed oltre	0	1	0	0	0	0	0	0	1
<b>Totale</b>	<b>22</b>	<b>56</b>	<b>45</b>	<b>20</b>	<b>16</b>	<b>12</b>	<b>21</b>	<b>43</b>	<b>235</b>
<b>TOTALE</b>									
15-19	0	0	0	0	0	0	0	0	0
20-24	2	2	0	0	0	0	0	0	4
25-29	9	29	9	1	0	0	0	0	48
30-34	6	57	38	14	0	0	0	0	115
35-39	6	27	61	56	27	3	0	0	180
40-44	9	12	24	35	51	28	3	0	162
45-49	4	3	10	10	40	73	64	3	207
50-54	35	3	1	6	16	95	309	519	984
55-59	33	5	1	1	8	16	120	598	782
60 ed oltre	5	1	0	1	2	5	31	80	125
<b>Totale</b>	<b>109</b>	<b>139</b>	<b>144</b>	<b>124</b>	<b>144</b>	<b>220</b>	<b>527</b>	<b>1.200</b>	<b>2.607</b>

Tav.3

**LAVORATORI CHE FRUISCONO DELL'INDENNITA' DI MOBILITA'**

REGIONE	Al 30/06/03	Al 31/12/03	Variazione %
Piemonte	13.060	14.750	12,9%
Valle d'Aosta	68	73	7,4%
Lombardia	16.169	17.686	9,4%
Liguria	1.938	1.901	-1,9%
Trentino Alto Adige	725	700	-3,4%
Veneto	5.417	6.588	21,6%
Friuli Venezia Giulia	1.579	1.771	12,2%
Emilia Romagna	3.800	4.551	19,8%
Toscana	4.950	5.353	8,1%
Umbria	1.276	1.340	5,0%
Marche	2.217	2.696	21,6%
Lazio	10.137	11.095	9,5%
Abruzzo	4.157	4.598	10,6%
Molise	633	736	16,3%
Campania	13.462	14.400	7,0%
Puglia	11.455	11.432	-0,2%
Basilicata	1.769	2.002	13,2%
Calabria	2.399	2.344	-2,3%
Sicilia	6.576	6.556	-0,3%
Sardegna	4.228	3.996	-5,5%
<i>ITALIA</i>	106.015	114.568	8,1%

XIV LEGISLATURA - DISEGNI DI LEGGE E RELAZIONI - DOCUMENTI

Tav.1

## LAVORATORI CHE FRUISCONO DELL'INDENNITA' DI MOBILITA'

Numero dei lavoratori per regione al 31.12.2003

Regione	MASCHI			FEMMINE			TOTALE					
	Operai	Impiegati	Quadri	Totale	Operai	Impiegati	Quadri	Totale	Operai	Impiegati	Quadri	Totale
PIEMONTE	6.029	2.078	366	8.473	4.637	1.586	54	6.277	10.666	3.664	420	14.750
VALLE D'AOSTA	24	20	3	47	18	8	0	26	42	28	3	73
LOMBARDIA	5.686	3.706	725	10.117	4.096	3.338	135	7.569	9.782	7.044	860	17.686
LIGURIA	614	609	94	1.317	177	397	10	584	791	1.006	104	1.901
TRENTINO A.A.	256	151	13	420	227	52	1	280	483	203	14	700
VENETO	2.375	1.058	105	3.538	2.397	644	9	3.050	4.772	1.702	114	6.588
FRIULI V.G.	736	322	32	1.090	483	196	2	681	1.219	518	34	1.771
EMILIA ROMAGNA	1.579	901	140	2.620	1.218	693	20	1.931	2.797	1.594	160	4.551
TOSCANA	2.005	1.088	93	3.186	1.536	622	9	2.167	3.541	1.710	102	5.353
UMBRIA	510	270	37	817	403	118	2	523	913	388	39	1.340
MARCHE	1.038	335	30	1.403	1.090	202	1	1.293	2.128	537	31	2.696
LAZIO	4.499	2.890	472	7.861	1.626	1.531	77	3.234	6.125	4.421	549	11.095
ABRUZZO	1.579	778	64	2.421	1.736	431	10	2.177	3.315	1.209	74	4.598
MOLISE	444	105	6	555	124	55	2	181	568	160	8	736
CAMPANIA	8.400	2.269	215	10.884	2.791	716	9	3.516	11.191	2.985	224	14.400
PUGLIA	5.382	1.266	68	6.716	3.867	845	4	4.716	9.249	2.111	72	11.432
BASILICATA	1.246	171	17	1.434	492	75	1	568	1.738	246	18	2.002
CALABRIA	1.478	493	42	2.013	209	122	0	331	1.687	615	42	2.344
SICILIA	3.843	1.542	126	5.511	557	483	5	1.045	4.400	2.025	131	6.556
SARDEGNA	2.372	995	96	3.463	235	297	1	533	2.607	1.292	97	3.996
<b>ITALIA</b>	<b>50.095</b>	<b>21.047</b>	<b>2.744</b>	<b>73.886</b>	<b>27.919</b>	<b>12.411</b>	<b>352</b>	<b>40.682</b>	<b>78.014</b>	<b>33.458</b>	<b>3.096</b>	<b>114.568</b>

Tav.2

**LAVORATORI CHE FRUISCONO DELL'INDENNITA' DI MOBILITA'****Numero assicurati attivi per età e anzianità al 31.12.2003****OPERAI**

Età (anni)	Anzianità contributiva (anni)								Totale
	Meno di 5	5-9	10-14	15-19	20-24	25-29	30-34	35 ed oltre	
<b>MASCHI</b>									
15-19	16	6	0	0	0	0	0	0	22
20-24	196	286	16	0	0	0	0	0	498
25-29	282	1.002	458	27	0	0	0	0	1.769
30-34	266	779	1.101	629	12	0	0	0	2.787
35-39	229	386	863	1.547	731	42	0	0	3.798
40-44	256	207	376	898	1.334	1.073	99	0	4.243
45-49	207	118	183	346	653	1.410	1.515	99	4.531
50-54	518	61	68	140	272	929	3.360	10.496	15.844
55-59	427	37	41	80	163	403	1.957	10.458	13.566
60 ed oltre	108	10	14	36	103	217	742	1.807	3.037
<b>Totale</b>	<b>2.505</b>	<b>2.892</b>	<b>3.120</b>	<b>3.703</b>	<b>3.268</b>	<b>4.074</b>	<b>7.673</b>	<b>22.860</b>	<b>50.095</b>
<b>FEMMINE</b>									
15-19	24	10	0	0	0	0	0	0	34
20-24	281	406	32	0	0	0	0	0	719
25-29	381	963	737	70	0	0	0	0	2.151
30-34	254	497	961	959	26	0	0	0	2.697
35-39	183	250	504	848	725	50	0	0	2.560
40-44	168	190	285	361	654	1.024	120	0	2.802
45-49	158	79	134	232	301	682	1.363	142	3.091
50-54	356	68	94	137	250	482	1.498	5.440	8.325
55-59	231	22	47	130	243	649	1.252	2.782	5.356
60 ed oltre	5	7	20	33	40	27	29	23	184
<b>Totale</b>	<b>2.041</b>	<b>2.492</b>	<b>2.814</b>	<b>2.770</b>	<b>2.239</b>	<b>2.914</b>	<b>4.262</b>	<b>8.387</b>	<b>27.919</b>
<b>TOTALE</b>									
15-19	40	16	0	0	0	0	0	0	56
20-24	477	692	48	0	0	0	0	0	1.217
25-29	663	1.965	1.195	97	0	0	0	0	3.920
30-34	520	1.276	2.062	1.588	38	0	0	0	5.484
35-39	412	636	1.367	2.395	1.456	92	0	0	6.358
40-44	424	397	661	1.259	1.988	2.097	219	0	7.045
45-49	365	197	317	578	954	2.092	2.878	241	7.622
50-54	874	129	162	277	522	1.411	4.858	15.936	24.169
55-59	658	59	88	210	406	1.052	3.209	13.240	18.922
60 ed oltre	113	17	34	69	143	244	771	1.830	3.221
<b>Totale</b>	<b>4.546</b>	<b>5.384</b>	<b>5.934</b>	<b>6.473</b>	<b>5.507</b>	<b>6.988</b>	<b>11.935</b>	<b>31.247</b>	<b>78.014</b>

Tav.2

**LAVORATORI CHE FRUISCONO DELL'INDENNITA' DI MOBILITA'****Numero assicurati attivi per età e anzianità al 31.12.2003****IMPIEGATI**

Età (anni)	Anzianità contributiva (anni)								Totale
	Meno di 5	5-9	10-14	15-19	20-24	25-29	30-34	35 ed oltre	
<b>MASCHI</b>									
15-19	0	0	0	0	0	0	0	0	0
20-24	29	15	0	0	0	0	0	0	44
25-29	96	207	33	0	0	0	0	0	336
30-34	99	213	182	46	1	0	0	0	541
35-39	63	117	162	296	78	3	0	0	719
40-44	38	28	89	238	299	145	10	0	847
45-49	39	10	31	77	181	374	225	26	963
50-54	241	9	9	27	68	269	1.571	4.212	6.406
55-59	431	19	9	8	27	88	1.240	8.346	10.168
60 ed oltre	59	5	8	6	17	37	187	704	1.023
<b>Totale</b>	<b>1.095</b>	<b>623</b>	<b>523</b>	<b>698</b>	<b>671</b>	<b>916</b>	<b>3.233</b>	<b>13.288</b>	<b>21.047</b>
<b>FEMMINE</b>									
15-19	0	0	0	0	0	0	0	0	0
20-24	58	15	0	0	0	0	0	0	73
25-29	153	258	29	0	0	0	0	0	440
30-34	143	263	326	87	1	0	0	0	820
35-39	73	105	250	421	91	3	0	0	943
40-44	52	41	107	230	347	232	18	0	1.027
45-49	50	20	38	68	134	351	435	51	1.147
50-54	189	15	22	31	55	146	882	3.182	4.522
55-59	158	9	5	30	74	138	542	2.427	3.383
60 ed oltre	2	2	4	9	13	5	9	12	56
<b>Totale</b>	<b>878</b>	<b>728</b>	<b>781</b>	<b>876</b>	<b>715</b>	<b>875</b>	<b>1.886</b>	<b>5.672</b>	<b>12.411</b>
<b>TOTALE</b>									
15-19	0	0	0	0	0	0	0	0	0
20-24	87	30	0	0	0	0	0	0	117
25-29	249	465	62	0	0	0	0	0	776
30-34	242	476	508	133	2	0	0	0	1.361
35-39	136	222	412	717	169	6	0	0	1.662
40-44	90	69	196	468	646	377	28	0	1.874
45-49	89	30	69	145	315	725	660	77	2.110
50-54	430	24	31	58	123	415	2.453	7.394	10.928
55-59	589	28	14	38	101	226	1.782	10.773	13.551
60 ed oltre	61	7	12	15	30	42	196	716	1.079
<b>Totale</b>	<b>1.973</b>	<b>1.351</b>	<b>1.304</b>	<b>1.574</b>	<b>1.386</b>	<b>1.791</b>	<b>5.119</b>	<b>18.960</b>	<b>33.458</b>



Tav.2

**LAVORATORI CHE FRUISCONO DELL'INDENNITA' DI MOBILITA'****Numero assicurati attivi per età e anzianità al 31.12.2003****QUADRI**

Età (anni)	Anzianità contributiva (anni)								Totale
	Meno di 5	5-9	10-14	15-19	20-24	25-29	30-34	35 ed oltre	
<b>MASCHI</b>									
15-19	0	0	0	0	0	0	0	0	0
20-24	0	0	0	0	0	0	0	0	0
25-29	0	1	2	0	0	0	0	0	3
30-34	1	10	1	0	0	0	0	0	12
35-39	4	11	14	7	5	1	0	0	42
40-44	1	4	10	17	28	5	0	0	65
45-49	6	1	5	10	17	29	10	2	80
50-54	17	1	1	7	7	27	186	322	568
55-59	54	4	2	1	5	13	250	1.466	1.795
60 ed oltre	8	1	0	1	1	6	31	131	179
<b>Totale</b>	<b>91</b>	<b>33</b>	<b>35</b>	<b>43</b>	<b>63</b>	<b>81</b>	<b>477</b>	<b>1.921</b>	<b>2.744</b>
<b>FEMMINE</b>									
15-19	0	0	0	0	0	0	0	0	0
20-24	0	0	0	0	0	0	0	0	0
25-29	0	0	0	0	0	0	0	0	0
30-34	4	2	1	1	0	0	0	0	8
35-39	2	8	3	6	0	0	0	0	19
40-44	3	1	3	9	10	3	0	0	29
45-49	0	1	1	0	2	17	5	1	27
50-54	4	0	0	1	2	5	31	85	128
55-59	4	1	0	2	4	4	31	95	141
60 ed oltre	0	0	0	0	0	0	0	0	0
<b>Totale</b>	<b>17</b>	<b>13</b>	<b>8</b>	<b>19</b>	<b>18</b>	<b>29</b>	<b>67</b>	<b>181</b>	<b>352</b>
<b>TOTALE</b>									
15-19	0	0	0	0	0	0	0	0	0
20-24	0	0	0	0	0	0	0	0	0
25-29	0	1	2	0	0	0	0	0	3
30-34	5	12	2	1	0	0	0	0	20
35-39	6	19	17	13	5	1	0	0	61
40-44	4	5	13	26	38	8	0	0	94
45-49	6	2	6	10	19	46	15	3	107
50-54	21	1	1	8	9	32	217	407	696
55-59	58	5	2	3	9	17	281	1.561	1.936
60 ed oltre	8	1	0	1	1	6	31	131	179
<b>Totale</b>	<b>108</b>	<b>46</b>	<b>43</b>	<b>62</b>	<b>81</b>	<b>110</b>	<b>544</b>	<b>2.102</b>	<b>3.096</b>

Tav.2

**LAVORATORI CHE FRUISCONO DELL'INDENNITA' DI MOBILITA'****Numero assicurati attivi per età e anzianità al 31.12.2003**

Età (anni)	Anzianità contributiva (anni)								Totale
	Meno di 5	5-9	10-14	15-19	20-24	25-29	30-34	35 ed oltre	
<b>MASCHI</b>									
15-19	16	6	0	0	0	0	0	0	22
20-24	225	301	16	0	0	0	0	0	542
25-29	378	1.210	493	27	0	0	0	0	2.108
30-34	366	1.002	1.284	675	13	0	0	0	3.340
35-39	296	514	1.039	1.850	814	46	0	0	4.559
40-44	295	239	475	1.153	1.661	1.223	109	0	5.155
45-49	252	129	219	433	851	1.813	1.750	127	5.574
50-54	776	71	78	174	347	1.225	5.117	15.030	22.818
55-59	912	60	52	89	195	504	3.447	20.270	25.529
60 ed oltre	175	16	22	43	121	260	960	2.642	4.239
<b>Totale</b>	<b>3.691</b>	<b>3.548</b>	<b>3.678</b>	<b>4.444</b>	<b>4.002</b>	<b>5.071</b>	<b>11.383</b>	<b>38.069</b>	<b>73.886</b>
<b>FEMMINE</b>									
15-19	24	10	0	0	0	0	0	0	34
20-24	339	421	32	0	0	0	0	0	792
25-29	534	1.221	766	70	0	0	0	0	2.591
30-34	401	762	1.288	1.047	27	0	0	0	3.525
35-39	258	363	757	1.275	816	53	0	0	3.522
40-44	223	232	395	600	1.011	1.259	138	0	3.858
45-49	208	100	173	300	437	1.050	1.803	194	4.265
50-54	549	83	116	169	307	633	2.411	8.707	12.975
55-59	393	32	52	162	321	791	1.825	5.304	8.880
60 ed oltre	7	9	24	42	53	32	38	35	240
<b>Totale</b>	<b>2.936</b>	<b>3.233</b>	<b>3.603</b>	<b>3.665</b>	<b>2.972</b>	<b>3.818</b>	<b>6.215</b>	<b>14.240</b>	<b>40.682</b>
<b>TOTALE</b>									
15-19	40	16	0	0	0	0	0	0	56
20-24	564	722	48	0	0	0	0	0	1.334
25-29	912	2.431	1.259	97	0	0	0	0	4.699
30-34	767	1.764	2.572	1.722	40	0	0	0	6.865
35-39	554	877	1.796	3.125	1.630	99	0	0	8.081
40-44	518	471	870	1.753	2.672	2.482	247	0	9.013
45-49	460	229	392	733	1.288	2.863	3.553	321	9.839
50-54	1.325	154	194	343	654	1.858	7.528	23.737	35.793
55-59	1.305	92	104	251	516	1.295	5.272	25.574	34.409
60 ed oltre	182	25	46	85	174	292	998	2.677	4.479
<b>Totale</b>	<b>6.627</b>	<b>6.781</b>	<b>7.281</b>	<b>8.109</b>	<b>6.974</b>	<b>8.889</b>	<b>17.598</b>	<b>52.309</b>	<b>114.568</b>



