

SENATO DELLA REPUBBLICA

XII LEGISLATURA

Doc. XIV
N. 1

DECISIONE E RELAZIONE DELLA CORTE DEI CONTI SUL RENDICONTO GENERALE DELLO STATO

PER L'ESERCIZIO FINANZIARIO 1993

*Comunicata alla Presidenza
il 4 luglio 1994*

VOLUME I
APPENDICE STATISTICA AL TOMO I

12-CDC-RGS-0001-0



CORTE DEI CONTI
— SEZIONI RIUNITE —

**DECISIONE E RELAZIONE DELLA CORTE DEI CONTI
SUL RENDICONTO GENERALE DELLO STATO**

PER L'ESERCIZIO FINANZIARIO 1993

*Comunicata alle Presidenze della Camera dei Deputati e del Senato
della Repubblica il 4 luglio 1994 (documento XIV n. 1)*

VOLUME I
APPENDICE STATISTICA AL TOMO I

La presente relazione deliberata dalle Sezioni riunite della Corte dei conti ai sensi dell'art. 41 del r.d. 12 luglio 1934 n. 1214, si articola nei seguenti volumi e tomi:

VOLUME I - Tomo I: Decisione; Premessa alla relazione (M. Carabba); Andamenti della finanza pubblica nel 1993 (M. Pala); Legislazione di spesa e mezzi di copertura (P. Neri); Il bilancio dello Stato: risultati del 1993 (M. Falcucci, G. Bellisario) - Esecuzione delle sentenze di condanna della Corte dei conti (G. Caianiello); Riordino delle partecipazioni pubbliche e stato delle privatizzazioni (F. Serino); Gestioni fuori bilancio (C. Astraldi); Attività normativa del Governo (G. D'Auria); Attività dei comitati interministeriali (G. Cogliandro); Organizzazione della pubblica amministrazione (M. Meloni, per la parte generale e, per la parte speciale, C. Astraldi, G. Bellisario, V. Rizzo, A.M. Carbone, E. Schlitzer); Personale (G. D'Auria); Attività contrattuale (P. De Franciscis); L'unione europea (C. Geraci); Finanza locale (C. Astraldi).

Appendice statistica al Tomo I

Tomo II: *La gestione del patrimonio* (A. Buscema) - Le occupazioni senza titolo di beni immobili (A. Buscema); Gestione dei magazzini della difesa (G. Caianiello).

Tomo III: *Relazione al Parlamento e ai Consigli regionali sulla gestione finanziaria delle regioni per l'esercizio 1993* (R. Arrigoni, correlatori A. Libano, P. Silvestri, P. Della Ventura, A. Lupi).

VOLUME II - I capitoli relativi ai Ministeri vengono suddivisi, per finalità pratiche, in cinque tomi contraddistinti dalle aggregazioni che seguono; in ogni singolo tomo l'ordine dei ministeri fa riferimento all'elencazione adottata nella legge di approvazione del bilancio di previsione:

Tomo I: *Presidenza del Consiglio dei ministri e ministeri istituzionali:*

Presidenza del Consiglio dei ministri (M. Meloni); Ministero di grazia e giustizia (V. Rizzo); Ministero degli affari esteri (F. De Filippis); Ministero dell'interno (E. Schlitzer); Ministero della difesa (F. De Filippis).

Tomo II: *Ministeri finanziari:*

Ministero del tesoro (P. Neri); Ministero delle finanze (G. Bellisario); Ministero del bilancio e della programmazione economica (C. Chiappinelli).

Tomo III: *Politica sociale:*

Ministero della pubblica istruzione (G. Aurisicchio); Ministero del lavoro e della previdenza sociale (G. Guarino); Ministero della sanità (G. Guarino); Ministero dell'università e della ricerca scientifica e tecnologica (F. Turina).

Tomo IV: *Settori produttivi:*

Azienda dei monopoli di Stato (M. Santoro); Ministero delle poste e delle telecomunicazioni (R. Arrigoni); Amministrazione delle poste e delle telecomunicazioni (F. De Filippis); Ministero delle risorse agricole, alimentari e forestali (M. Pala); Ministero dell'industria del commercio e dell'artigianato (A.M. Carbone); Ministero del commercio estero (M. Pala); Ministero del turismo e spettacolo (G. Aurisicchio).

Tomo V: *Assetto del territorio:*

Ministero dei lavori pubblici - Stato di attuazione delle leggi 18/5/89, n. 183 e 7/8/90, n. 253 (Riassetto organizzativo e funzionale della difesa del suolo) (C. Astraldi); Azienda nazionale autonoma delle strade (C. Astraldi); Ministero dei trasporti (C. Astraldi); Ministero della marina mercantile (C. Astraldi) - Programma quadriennale di potenziamento delle capitanerie di porto (M. Santoro); Ministero per i beni culturali ed ambientali - Programma triennale per la valorizzazione dei beni culturali (M. Santoro); Ministero dell'ambiente - Programma triennale 1989-1991 per la tutela dell'ambiente (M. Santoro).

VOLUME III - Tomo I: *Analisi speciali*

La spesa sanitaria (C. Chiappinelli); Previdenza (G. Guarino); Le aree depresse (C. Chiappinelli); Le erogazioni alle imprese nel 1992 e nel 1993 a carico del bilancio statale (A.M. Carbone); Fondi di rotazione gestiti al di fuori dell'amministrazione dello Stato (A.M. Carbone); Programma straordinario di edilizia penitenziaria (P. De Franciscis); Istituti penitenziari di Asinara e Pianosa (F. Turina).

Tomo II: *Cooperazione allo sviluppo* (F. Balsamo).

VOLUME IV - *Relazione annuale sui profili finanziari della riforma della scuola elementare* (A. Buscema).

VOLUME V - *Decisioni e relazioni sui rendiconti generali delle Regioni ad autonomia speciale* (Trentino-Alto Adige - C. Chiappinelli; Friuli V.G. - F. Turina), *e delle Province autonome di Trento* (E. Schlitzer) e Bolzano (G. Guarino).

VOLUME VI - *Referti specifici presentati al Parlamento dal giugno 1993 al maggio 1994* - Documentazione di rilievo.

L'analisi gestoria è accompagnata da prospetti e tabelle elaborati dal sistema informativo integrato Corte dei conti - R.G.S., nonché dal C.E.D. del Servizio Relazioni al Parlamento.

L'attività di documentazione e di «editing» è stata coordinata dalla dott.ssa Luigia Privitera Recanatesi.

INDICE
APPENDICE STATISTICA

Tavole di smaltimento degli stanziamenti di bilancio relativi al periodo 1988-1993 (secondo l'analisi economica)	<i>Pag.</i>	9
Tavole di smaltimento degli stanziamenti di bilancio relativi al periodo 1988-1993 (secondo l'analisi economica)	»	17
Consuntivo di cassa relativo all'esercizio 1993 (secondo l'analisi economica).	»	25
Spese dello Stato per il 1993 secondo l'analisi economica (in milioni con percentuali di variazioni rispetto all'esercizio precedente e sull'aggregato superiore	»	48
Spese dello Stato per il 1993 secondo l'analisi funzionale (in milioni con percentuali di variazioni rispetto all'esercizio precedente e sull'aggregato superiore	»	70
Elaborazioni sulla nuova classificazione funzionale della spesa	»	117
Gestione dell'entrata	»	163
Gestione della spesa	»	251

**TAVOLE DI SMALTIMENTO DEGLI STANZIAMENTI
DI BILANCIO RELATIVI AL PERIODO 1988-1993**
(secondo l'analisi economica)

Vertical text or markings along the right edge of the page, possibly bleed-through from the reverse side.

XII LEGISLATURA — DISEGNI DI LEGGE E RELAZIONI - DOCUMENTI

TOTALE DI BILANCIO

TAVOLA DI SMALTIMENTO DEGLI STANZIAMENTI DI BILANCIO
RELATIVI AL PERIODO 1988 - 1993

DATI AL 31 DICEMBRE 1993

ELABORAZIONE DEL 15 GIU 1984

	Stanziamen- to di competenza	Pagamenti in termini percentuali						Totale pagamenti		Residui		Economie		
		1988	1988	1989	1990	1991	1992	1993	Importo	%	Importo	%	Importo	%
TOTALE GEN.		86,58	5,76	84,04	87,15	89,32	86,17	85,98	516.746.826	92,48	26.972.443	4,83	15.076.606	2,70
1988	558.705.875			0,01	0,10	0,01	0,01	0,01	510.102.743	96,40	7.884.118	1,49	11.143.629	2,11
1989	528.130.490		84,04	0,08	12,28	8,63	0,27	0,09	651.125.884	96,14	11.420.706	1,69	14.755.378	2,18
1990	677.302.069			8,63	87,15	89,32	86,17	85,98	678.904.494	97,58	5.887.155	0,84	10.977.877	1,58
1991	695.749.526			8,63	87,15	89,32	86,17	85,98	728.023.689	95,24	17.943.725	2,35	18.434.794	2,41
1992	764.402.208			89,32	87,15	89,32	86,17	85,98	674.043.546	85,98	106.507.797	13,59	3.445.308	0,44
1993	783.996.651			89,32	87,15	89,32	86,17	85,98						
TITI + TIT2		85,19	6,37	83,21	84,41	87,47	84,98	86,17	462.966.622	91,71	26.938.998	5,34	14.884.596	2,95
1988	504.790.217			0,02	0,11	0,02	0,02	0,02	482.142.016	96,27	7.885.059	1,57	10.817.947	2,16
1989	500.845.023		83,21	0,09	12,97	10,55	0,33	0,11	527.459.144	95,40	11.390.625	2,06	14.040.997	2,54
1990	552.889.765			10,55	84,41	87,47	84,98	86,17	571.287.036	97,24	5.883.882	1,00	10.335.994	1,76
1991	587.486.911			87,47	84,41	87,47	84,98	86,17	617.405.479	95,62	17.674.999	2,74	10.592.528	1,64
1992	645.673.004			87,47	84,41	87,47	84,98	86,17	578.886.405	86,17	89.502.334	13,32	3.445.123	0,51
1993	671.833.863			87,47	84,41	87,47	84,98	86,17						
TITOLO 1		90,18	5,05	86,63	88,02	90,33	88,22	88,13	399.614.319	95,26	11.194.817	2,67	8.692.775	2,07
1988	419.501.912			0,03	0,03	0,00	0,00	0,00	411.009.305	97,79	2.325.541	0,55	6.980.420	1,66
1989	420.315.266		86,63	11,06	88,02	8,07	0,11	0,00	453.516.760	96,20	5.679.143	1,20	12.216.269	2,59
1990	471.412.172			8,07	88,02	90,33	7,92	0,10	506.995.918	98,34	605.472	0,12	7.932.930	1,54
1991	515.534.321			90,33	88,02	90,33	88,22	88,13	548.396.036	96,32	13.176.412	2,31	7.763.884	1,36
1992	569.336.332			90,33	88,02	90,33	88,22	88,13	497.085.737	88,13	63.656.557	11,32	3.065.041	0,54
1993	564.007.335			90,33	88,02	90,33	88,22	88,13						
TITOLO 2		60,67	12,88	65,36	63,57	66,97	60,85	75,86	63.352.303	74,28	15.744.181	18,46	6.191.821	7,26
1988	85.288.305			0,47	0,47	0,10	0,06	0,10	71.132.711	88,33	5.559.519	6,90	3.837.527	4,77
1989	80.529.757		65,36	22,91	63,57	24,87	1,80	0,71	73.941.384	90,75	5.711.487	7,07	1.824.728	2,24
1990	81.477.593			63,57	63,57	66,97	21,84	0,51	84.271.117	89,32	5.278.409	7,34	2.463.064	3,34
1991	71.952.590			66,97	63,57	66,97	60,85	75,86	69.009.443	90,40	4.498.586	5,69	2.828.642	3,71
1992	76.336.672			66,97	63,57	66,97	60,85	75,86	81.800.669	75,86	25.645.777	23,78	380.081	0,35
1993	107.826.527			66,97	63,57	66,97	60,85	75,86						
TITOLO 3		99,58	0,00	98,80	99,29	99,38	92,65	84,84	53.780.204	99,58	33.445	0,06	192.009	0,36
1988	54.005.658			0,00	0,00	0,00	0,00	0,00	27.960.727	98,85	-942	0,00	325.682	1,15
1989	28.286.467		98,80	0,05	99,29	0,11	0,00	0,00	123.667.750	99,40	30.172	0,02	714.382	0,57
1990	124.412.304			0,05	99,29	99,38	92,65	84,84	107.637.458	99,42	-16.726	-0,02	641.884	0,59
1991	108.262.615			99,29	99,29	99,38	92,65	84,84	110.619.210	93,17	288.726	0,23	7.842.269	6,01
1992	118.729.204			99,38	99,29	99,38	92,65	84,84	95.157.140	84,84	17.005.463	16,16	185	0,00
1993	112.162.789			99,38	99,29	99,38	92,65	84,84						

GLI IMPORTI SONO CALCOLATI IN MILIONI DI LIRE

LA VOCE 'ECONOMIE' RIPORTA LA SOMMA ALGEBRICA DELLE ECONOMIE E DELLE ECCEZIONI DI SPESA

XII LEGISLATURA — DISEGNI DI LEGGE E RELAZIONI - DOCUMENTI

TOTALE DI BILANCIO

TAVOLA DI SMALTIMENTO DEGLI STANZIAMENTI DI BILANCIO

DISTINTI PER TITOLI E CATEGORIE

DATI AL 31 DICEMBRE 1993

ELABORAZIONE DEL 15 GIU 1994

TITOLO 1	Stanziamen- to di competenza	Pagamenti in termini percentuali						Totale pagamenti		Residui		Economie	
		1988	1989	1990	1991	1992	1993	Importo	%	Importo	%	Importo	%
CATEGORIA 1	1.012.986	100,00	0,00	0,00	0,00	0,00	0,00	1.012.984	100,00	0	0,00	2	0,00
	1.115.305	0,00	0,00	0,00	0,00	0,00	0,00	1.115.305	100,00	0	0,00	0	0,00
	1.195.441	100,00	0,00	0,00	0,00	0,00	0,00	1.195.441	100,00	0	0,00	0	0,00
	1.337.855	0,36	98,64	0,00	0,00	0,00	0,00	1.337.855	100,00	0	0,00	0	0,00
	1.610.952	100,00	100,00	0,00	0,00	0,00	0,00	1.610.930	100,00	0	0,00	22	0,00
1.649.873						99,86	1.647.514	99,86	646	0,04	1.712	0,10	
CATEGORIA 2	61.653.689	95,88	1,84	0,09	0,00	0,00	0,00	60.304.131	97,81	434.521	0,70	915.046	1,48
	68.466.043		93,52	4,26	0,12	0,00	0,00	67.025.213	97,90	-381.827	-0,56	1.822.457	2,66
	77.643.821		94,40	2,58	0,17	0,00	0,00	75.432.643	97,15	340.461	0,44	1.870.717	2,41
	84.157.874		95,07	3,44	0,05	0,00	0,00	82.941.420	98,55	-154.949	-0,18	1.371.403	1,63
	87.915.143		93,52	3,51	0,16	0,00	0,00	85.303.663	97,03	759.481	0,86	1.851.999	2,11
88.920.842						93,65	83.276.429	93,65	5.080.731	5,71	563.682	0,63	
CATEGORIA 3	17.119.850	97,50	0,47	0,01	0,00	0,00	0,00	16.774.615	97,98	7.418	0,04	337.817	1,97
	18.428.184		99,19	0,20	0,00	0,00	0,00	18.315.383	99,39	5.851	0,03	106.951	0,58
	20.517.040		99,57	0,28	0,00	0,00	0,00	20.487.139	99,85	-4.185	-0,02	34.087	0,17
	23.590.236		99,72	0,23	0,00	0,00	0,00	23.576.828	99,94	2.229	0,01	11.079	0,05
	28.918.649		97,49	0,16	0,00	0,00	0,00	28.237.774	97,65	25.820	0,09	655.254	2,27
31.692.230						95,22	30.176.421	95,22	1.515.435	4,78	373	0,00	
CATEGORIA 4	21.617.873	56,75	22,82	0,07	0,00	0,00	0,00	17.216.956	79,64	3.233.789	14,96	1.167.148	5,40
	22.045.509		52,84	39,96	0,07	0,01	0,00	20.475.640	92,88	726.363	3,29	843.505	3,83
	23.077.284		52,43	36,01	0,36	0,09	0,00	20.976.946	90,90	695.976	3,02	1.404.362	6,09
	24.165.954		51,15	38,65	0,72	0,00	0,00	22.136.615	91,53	1.201.223	4,97	848.116	3,51
	24.970.558		49,90	45,71	0,00	0,00	0,00	23.874.079	95,61	418.559	1,68	677.920	2,71
26.289.637						56,06	14.721.804	56,06	11.395.261	43,39	142.772	0,54	
CATEGORIA 5	220.410.097	90,33	5,71	0,03	0,00	0,00	0,00	211.727.678	96,06	3.932.081	1,78	4.750.338	2,16
	191.465.239		86,08	14,62	0,16	0,00	0,00	193.141.000	100,96	-3.715.594	-1,94	2.059.834	1,08
	210.558.513		85,82	10,88	0,14	0,00	0,00	203.898.038	96,84	243.714	0,12	6.415.761	3,05
	238.944.718		88,62	9,89	0,13	0,00	0,00	221.704.264	96,64	-1.586.988	-0,71	4.633.433	2,06
	197.589.402		87,07	10,63	0,00	0,00	0,00	233.455.178	97,70	32.402.274	1,36	2.249.266	0,94
						81,99	162.004.431	81,99	34.360.845	17,40	1.204.126	0,61	

GLI IMPORTI SONO CALCOLATI IN MILIONI DI LIRE

LA VOCE 'ECONOMIE' RIPORTA LA SOMMA ALGEBRICA DELLE ECONOMIE E DELLE ECCEZIONI DI SPESA

XII LEGISLATURA — DISEGNI DI LEGGE E RELAZIONI - DOCUMENTI

TOTALE DI BILANCIO

TAVOLA DI SMALTIMENTO DEGLI STANZIAMENTI DI BILANCIO
DISTINTI PER TITOLI E CATEGORIE

DATI AL 31 DICEMBRE 1993

ELABORAZIONE DEL 15 GIU 1994

TITOLO 1	Stanziamen- to di competenza	Pagamenti in termini percentuali							Totale pagamenti		Residui		Economie	
		1988	1989	1990	1991	1992	1993	Importo	%	Importo	%	Importo	%	
CATEGORIA 6	79.105.831	96,39	2,38	0,00	0,00	0,00	0,00	78.130.733	98,77	386.911	0,50	578.187	0,73	
	96.702.733	94,07	94,07	5,01	0,00	0,00	0,00	95.807.258	99,07	-14.331	-0,01	909.805	0,94	
	117.973.373			96,02	2,83	0,00	0,00	116.616.330	98,85	812.772	0,69	544.271	0,46	
	135.828.107			97,19	3,56	0,00	0,00	136.847.787	100,75	-1.320.610	-0,97	300.929	0,22	
	158.463.693			96,17	96,17	3,03	0,00	157.190.419	99,20	432.273	0,27	841.001	0,53	
1993	182.337.386			97,64	97,64	10,74	178.039.208	97,64	3.530.771	1,94	767.407	0,42		
CATEGORIA 7	14.798.543	90,76	3,82	0,00	0,00	0,00	13.995.431	94,57	80.120	0,54	722.992	4,89		
	15.674.866			11,85	0,00	0,00	14.788.003	94,34	-5.834	-0,04	892.796	5,70		
	16.132.205			83,87	5,62	0,00	14.438.392	89,50	233.907	1,45	1.459.906	9,05		
	17.938.709			93,57	5,42	0,00	17.757.297	98,99	-206.137	-1,15	387.549	2,16		
	18.736.812			98,72	88,72	5,83	17.715.240	94,55	191.193	1,02	830.379	4,43		
1993	33.879.582			78,60	78,60	26.629.565	78,60	6.867.246	20,27	382.750	1,13			
CATEGORIA 8	425.304	51,24	0,00	0,00	0,00	0,00	217.944	51,24	0	0,00	207.360	48,76		
	482.715			0,00	0,00	0,00	277.091	56,23	0	0,00	215.654	43,77		
	526.436			59,04	0,00	0,00	310.782	59,04	0	0,00	215.654	40,96		
	593.475			63,68	0,00	0,00	377.821	63,68	206.923	34,87	8.731	1,47		
	631.799			69,67	69,67	32,75	623.067	98,62	8.731	1,38	0	0,00		
1993	705.895			69,83	69,83	485.895	69,83	220.000	31,17	0	0,00			
CATEGORIA 9	3.357.719	6,80	0,16	0,00	0,00	0,00	233.837	6,96	3.109.997	92,62	13.884	0,41		
	5.904.672			0,47	0,00	0,00	64.443	1,09	5.710.812	96,72	129.418	2,19		
	3.788.061			2,08	2,14	0,00	160.051	4,23	3.356.499	88,61	271.511	7,17		
	3.151.404			2,77	2,77	0,01	315.931	10,03	2.463.783	78,18	371.690	11,79		
	9.144.008			3,16	3,16	1,06	385.686	4,22	8.100.281	88,59	658.042	7,20		
1993	972.289			10,74	10,74	104.449	10,74	865.622	89,03	2.218	0,23			

GLI IMPORTI SONO CALCOLATI IN MILIONI DI LIRE

LA VOCE 'ECONOMIE' RIPORTA LA SOMMA ALGEBRICA DELLE ECONOMIE E DELLE ECCEDENZE DI SPESA

XII LEGISLATURA — DISEGNI DI LEGGE E RELAZIONI - DOCUMENTI

TOTALE DI BILANCIO

TAVOLA DI SMALTIMENTO DEGLI STANZIAMENTI DI BILANCIO
DISTINTI PER TITOLI E CATEGORIE

DATI AL 31 DICEMBRE 1993

ELABORAZIONE DEL 15 GIU 1994

TITOLO 2	Stanziamen- to di competenza	Pagamenti in termini percentuali						Totale pagamenti		Residui		Economie	
		1988	1989	1990	1991	1992	1993	Importo	%	Importo	%	Importo	%
								Importo	%	Importo	%	Importo	%
CATEGORIA 10	5.339.599	13,03	4,98	1,54	0,91	0,63	1.635.202	30,62	2.689.870	50,38	1.014.527	19,00	
1988	3.535.751	13,30	82,06	0,76	0,25	0,14	3.412.201	96,51	87.204	2,47	36.346	1,03	
1989	4.393.873		13,00	97,39	8,95	5,56	5.488.091	124,90	-1.196.502	-27,23	102.284	2,33	
1990	4.104.352			14,21	69,81	3,22	3.590.372	87,23	359.677	8,76	184.303	4,00	
1991	4.095.349				12,63	55,03	2.770.891	67,66	1.315.063	32,11	9.396	0,23	
1992	4.333.966					15,80	684.871	15,80	3.644.879	84,10	4.317	0,10	
1993													
CATEGORIA 11	521.174	11,40	43,84	0,19	0,04	0,00	289.226	55,50	174.366	33,46	57.582	11,05	
1988	416.866	33,19	92,58	0,00	0,00	0,00	524.058	125,77	-109.271	-26,23	1.879	0,46	
1989	677.407		16,81	64,72	3,42	1,68	596.890	86,64	65.885	12,68	4.632	0,68	
1990	578.049			33,72	63,85	2,78	580.108	100,36	-13.170	-2,28	11.111	1,92	
1991	736.257				29,94	51,11	586.725	81,05	97.526	13,25	42.006	5,71	
1992	782.239					30,47	238.332	30,47	543.728	69,51	179	0,02	
1993													
CATEGORIA 12	59.645.886	70,82	12,54	0,23	0,00	0,00	49.905.883	83,67	5.112.784	8,57	4.627.219	7,76	
1988	58.665.417	74,46	20,97	0,01	0,01	0,01	56.000.262	95,46	-996.327	-1,70	3.661.482	6,24	
1989	62.282.446		68,42	19,85	1,06	0,52	56.590.055	90,84	4.102.807	6,59	1.599.585	2,57	
1990	54.180.057			72,59	18,48	0,41	49.564.634	91,48	2.619.248	4,83	1.996.175	3,68	
1991	60.127.401				65,82	26,18	55.318.893	92,00	2.035.275	3,38	2.773.234	4,61	
1992	62.887.337					73,26	46.089.565	73,26	16.509.795	26,25	308.577	0,49	
1993													
CATEGORIA 13	1.428.228	93,72	1,55	0,00	0,00	0,00	1.390.729	95,27	40.346	2,82	27.153	1,90	
1988	2.086.299	63,64	10,25	0,00	0,00	0,00	2.206.349	73,88	771.907	25,85	8.043	0,27	
1989	2.248.138		90,58	35,74	4,89	0,00	2.949.785	131,21	-720.858	-32,06	19.211	0,85	
1990	1.880.181			75,22	16,05	0,00	1.716.096	91,27	-44.064	-2,34	208.158	11,07	
1991	3.816.521				87,60	11,28	3.773.586	98,87	42.954	1,13	0	0,00	
1992	1.589.495					86,44	1.405.690	88,44	183.805	11,56	0	0,00	
1993													
CATEGORIA 14	2.328.611	63,12	3,68	0,00	0,00	0,00	1.555.666	66,81	772.517	33,18	427	0,02	
1988	2.342.121	66,94	1,49	0,00	0,00	0,00	1.802.665	68,43	738.052	31,51	1.384	0,06	
1989	2.131.785		78,43	3,68	0,00	0,00	1.750.371	82,11	370.215	17,37	11.799	0,53	
1990	2.273.477			78,33	9,95	0,00	2.007.074	88,28	254.093	11,18	12.310	0,54	
1991	1.906.010				50,36	88,08	2.657.715	139,44	-751.705	-39,44	0	0,00	
1992	1.774.606					90,06	1.598.174	90,06	176.432	9,94	0	0,00	
1993													

GLI IMPORTI SONO CALCOLATI IN MILIONI DI LIRE

LA VOCE 'ECONOMIE' RIPORTA LA SOMMA ALGEBRICA DELLE ECONOMIE E DELLE ECCEDENZE DI SPESA

XII LEGISLATURA — DISEGNI DI LEGGE E RELAZIONI - DOCUMENTI

TOTALE DI BILANCIO

**TAVOLA DI SMALTIMENTO DEGLI STANZIAMENTI DI BILANCIO
DISTINTI PER TITOLI E CATEGORIE**

DATI AL 31 DICEMBRE 1993

ELABORAZIONE DEL 15 GIU 1994

TITOLO 2	Stanziamen- to di competenza	Pagamenti in termini percentuali						Totale pagamenti		Residui		Economie	
		1988	1989	1990	1991	1992	1993	Importo	%	Importo	%	Importo	%
								Importo	%	Importo	%	Importo	%
CATEGORIA 15													
1988	5.128.635	38,81	0,00	0,00	0,00	0,00	4.670.722	91,07	0	0,00	457.913	8,93	
1989	5.634.447	55,39	40,07	0,00	0,00	0,00	5.378.828	95,46	127.379	2,26	128.240	2,28	
1990	5.635.365	58,27	40,85	0,00	0,00	0,00	5.585.520	99,12	-92	0,00	49.937	0,89	
1991	4.195.563		56,81	46,22	0,00	0,00	4.322.643	103,03	-127.287	-3,03	7	0,00	
1992	3.580.160			42,45	57,44	0,00	3.576.153	99,89	0	0,00	4.007	0,11	
1993	4.649.636			19,12	79,44	0,00	888.936	19,12	3.693.692	79,44	67.008	1,44	
CATEGORIA 16													
1988	10.896.173	4,47	0,00	0,00	0,00	0,00	3.934.875	36,11	6.954.298	63,82	7.000	0,06	
1989	6.949.057	25,19	3,71	0,00	0,00	0,00	2.008.328	28,90	4.940.575	71,10	154	0,00	
1990	4.108.578		21,43	2,92	0,00	0,00	1.000.872	24,36	3.070.027	74,72	37.880	0,92	
1991	4.740.912		62,73	0,00	0,00	0,00	2.500.000	52,73	2.229.912	47,04	11.000	0,23	
1992	2.074.974			15,21	0,00	0,00	315.500	15,21	1.759.474	84,79	0	0,00	
1993	31.808.647			97,19	0,00	0,00	30.915.000	97,19	893.647	2,81	0	0,00	

GLI IMPORTI SONO CALCOLATI IN MILIONI DI LIRE

LA VOCE 'ECONOMIE' RIPORTA LA SOMMA ALGEBRICA DELLE ECONOMIE E DELLE ECCEDEXENZE DI SPESA

XII LEGISLATURA — DISEGNI DI LEGGE E RELAZIONI - DOCUMENTI

TOTALE DI BILANCIO

**TAVOLA DI SMALTIMENTO DEGLI STANZIAMENTI DI BILANCIO
DISTINTI PER TITOLI E CATEGORIE**

DATI AL 31 DICEMBRE 1993

ELABORAZIONE DEL 15 GIU 1994

TITOLO 3	Stanziamen- to di competenza	Pagamenti in termini percentuali							Totale pagamenti		Residui		Economie				
		1988	1989	1990	1991	1992	1993	Importo	%	Importo	%	Importo	%				
CATEGORIA 20																	
1988	54.005.658	99,58	0,00	0,00	0,00	0,00	0,00	53.780.204	99,58	33.445	0,06	192.009	0,36				
1989	28.285.467	99,80	0,05	0,00	0,00	0,00	27.960.727	99,85	- 942	0,00	325.682	1,15					
1990	124.412.304	99,29	0,11	0,00	0,00	0,00	123.667.750	99,40	30.172	0,02	714.382	0,57					
1991	108.262.615		99,38	0,04	0,00	0,00	107.637.458	99,42	- 16.726	- 0,02	641.884	0,59					
1992	118.739.204		92,65	0,52	0,52	0,52	110.618.210	93,17	268.726	0,23	7.842.269	6,61					
1993	112.162.789		84,84	84,84			95.157.140	84,84	17.005.463	15,16	185	0,00					

GLI IMPORTI SONO CALCOLATI IN MILIONI DI LIRE

LA VOCE 'ECONOMIE' RIPORTA LA SOMMA ALGEBRICA DELLE ECONOMIE E DELLE ECCEDEXENZE DI SPESA

**TAVOLE DI SMALTIMENTO DEGLI STANZIAMENTI
DI BILANCIO RELATIVI AL PERIODO 1988-1993**
(secondo l'analisi funzionale)

XII LEGISLATURA — DISEGNI DI LEGGE E RELAZIONI - DOCUMENTI

TOTALE DI BILANCIO

TAVOLA DI SMALTIMENTO DEGLI STANZIAMENTI DI BILANCIO
DISTINTI PER SEZIONI

DATI AL 31 DICEMBRE 1993

ELABORAZIONE DEL 15 GIU 1994

	Stanziamen- to di competenza	Pagamenti in termini percentuali						Totale pagamenti		Residui		Economie	
		1988	1989	1990	1991	1992	1993	Importo	%	Importo	%	Importo	%
		1988						1993					
TOTALE GEN.													
1988	504.790.217	6,37	0,11	0,02	0,01	0,02	0,00	462.966.622	91,71	26.938.998	5,34	14.884.596	2,95
1989	500.846.023	83,21	12,97	0,09	0,00	0,00	0,00	482.142.016	96,27	7.894.440	1,57	10.818.567	2,16
1990	532.869.765		84,41	10,55	0,33	0,11	0,00	527.468.144	95,40	11.390.217	2,06	14.041.404	2,54
1991	587.486.911			87,47	9,82	0,15	0,04	571.267.036	97,24	5.863.862	1,00	10.385.984	1,76
1992	645.673.004				84,98	10,84	0,04	617.405.479	95,02	17.674.999	2,74	10.592.526	1,64
1993	671.833.863					86,17	86,17	578.886.405	86,17	89.502.334	13,32	3.446.123	0,51
SEZIONE 1													
1988	14.327.759	7,18	0,04	0,00	0,00	0,00	0,00	12.980.919	90,67	385.296	2,69	951.544	6,64
1989	15.471.185	70,21	24,19	0,22	0,00	0,00	0,00	14.638.507	94,62	-207.014	-1,34	1.039.691	6,72
1990	17.937.306		74,00	18,01	0,12	0,04	0,04	16.533.114	92,17	65.136	0,36	1.389.056	7,47
1991	19.848.069			76,97	11,50	0,84	0,04	17.727.710	89,31	988.873	4,88	1.162.347	5,81
1992	21.450.529				70,21	21,58	0,00	19.687.437	91,78	711.903	3,32	1.051.188	4,90
1993	52.331.264					88,79	88,79	46.465.187	88,79	5.744.257	10,98	121.820	0,23
SEZIONE 2													
1988	18.966.481	16,97	0,00	0,00	0,00	0,00	0,00	16.117.489	84,98	2.471.505	13,03	377.487	1,99
1989	19.793.275	72,12	23,47	0,00	0,00	0,00	0,00	18.920.362	95,59	656.039	3,31	216.875	1,10
1990	20.885.927		69,33	23,69	0,12	0,07	0,00	19.466.686	93,20	766.420	3,67	652.811	3,13
1991	20.980.742			73,27	26,49	0,00	0,00	20.910.933	99,76	21.699	0,10	28.110	0,13
1992	19.664.380				75,78	26,60	0,00	20.131.489	102,38	-477.627	-2,43	10.518	0,05
1993	21.186.464					76,22	76,22	16.148.579	76,22	5.037.886	23,78	0	0,00
SEZIONE 3													
1988	4.019.516	7,05	1,15	0,00	0,01	0,00	0,00	3.561.299	88,60	108.448	2,70	349.770	8,70
1989	3.965.042	81,44	9,35	0,50	0,00	0,00	0,00	3.647.254	91,29	-228.849	-5,73	576.638	14,43
1990	5.174.365		76,80	9,17	1,57	0,00	0,00	4.477.270	87,54	48.190	0,94	588.905	11,51
1991	5.720.908			77,84	10,14	1,82	0,00	5.125.463	89,59	122.535	2,14	472.910	8,27
1992	6.115.364				79,00	9,99	0,00	5.441.566	89,98	246.438	4,01	428.360	7,00
1993	6.502.073					80,47	80,47	5.232.009	80,47	1.239.194	19,06	30.870	0,47
SEZIONE 4													
1988	8.575.672	3,12	0,07	0,00	0,00	0,00	0,00	8.382.353	97,75	151.793	1,77	41.526	0,48
1989	9.293.368	94,26	5,38	0,04	0,00	0,00	0,00	9.263.775	99,68	-13.464	-0,14	43.057	0,46
1990	11.346.326		92,30	6,21	0,13	0,00	0,00	11.191.873	98,64	-49.205	-0,43	203.717	1,80
1991	12.228.386			93,49	5,01	0,04	0,00	12.050.859	98,55	52.398	0,43	125.129	1,02
1992	12.967.638				91,90	6,51	0,00	12.761.910	98,41	155.607	1,20	50.121	0,39
1993	13.877.307					92,56	92,56	12.844.482	92,56	949.155	6,84	83.670	0,60

GLI IMPORTI SONO CALCOLATI IN MILIONI DI LIRE

LA VOCE 'ECONOMIE' RIPORTA LA SOMMA ALGEBRICA DELLE ECONOMIE E DELLE ECCEZIONI DI SPESA

XII LEGISLATURA — DISEGNI DI LEGGE E RELAZIONI - DOCUMENTI

TOTALE DI BILANCIO

TAVOLA DI SMALTIMENTO DEGLI STANZIAMENTI DI BILANCIO

DISTINTI PER SEZIONI

DATI AL 31 DICEMBRE 1993

ELABORAZIONE DEL 15 GIU 1994

	Stanziamen- to di competenza	Pagamenti in termini percentuali						Totale pagamenti		Residui		Economie	
		1988	1989	1990	1991	1992	1993	Importo	%	Importo	%	Importo	%
SEZIONE 5													
1988	13.458.602	2,65	0,00	0,00	0,00	0,00	0,00	12.037.655	89,44	19.324	0,14	1.401.623	10,41
1989	16.059.525	92,92	2,07	0,00	0,00	0,00	0,00	15.256.335	95,00	241.314	1,50	561.876	3,50
1990	14.949.304		88,13	1,60	0,06	0,03	0,03	13.428.745	89,82	36.523	0,24	1.484.636	9,93
1991	18.611.144			90,61	3,53	0,00	0,00	17.520.065	94,14	46.284	0,25	1.044.795	5,61
1992	20.060.093				76,31	7,79		16.869.651	84,10	1.172.330	5,84	2.018.112	10,06
1993	21.755.600					95,74		20.829.109	95,74	559.628	2,57	367.062	1,69
SEZIONE 6													
1988	38.620.670	3,27	0,11	0,00	0,00	0,00	0,07	37.050.259	95,93	753.123	1,95	817.287	2,12
1989	42.158.816	91,23	8,44	0,06	0,06	0,00	0,00	42.046.344	99,73	-337.381	-0,80	449.853	1,07
1990	45.353.096		92,18	5,86	0,58	0,29	0,29	44.761.891	98,70	115.642	0,25	475.563	1,05
1991	49.164.566			92,16	7,10	0,23	0,23	48.915.675	99,49	-132.884	-0,27	381.776	0,78
1992	51.112.520				91,63	5,93		49.967.766	97,56	726.395	1,42	518.359	1,01
1993	50.721.690					91,00		46.154.818	91,00	4.304.631	8,49	262.041	0,52
SEZIONE 7													
1988	7.804.939	3,06	0,61	0,00	0,00	0,00	0,00	7.528.572	96,46	169.500	2,17	106.867	1,37
1989	7.864.707	88,39	7,50	0,04	0,00	0,00	0,00	7.544.349	95,93	50.774	0,65	269.583	3,43
1990	9.680.110		88,99	4,85	0,17	0,13	0,13	9.113.599	94,15	558.310	5,77	8.201	0,08
1991	10.526.461			88,81	6,13	0,02	0,02	9.995.607	94,96	490.112	4,66	40.733	0,39
1992	11.612.818				84,79	19,77		12.142.349	104,56	-558.316	-4,81	28.784	0,25
1993	11.890.825					87,34		10.385.770	87,34	1.479.530	12,44	25.525	0,21
SEZIONE 8													
1988	5.545.345	17,58	4,58	0,80	0,64	0,75	0,75	4.025.889	72,60	937.177	16,90	582.279	10,50
1989	4.089.712	61,39	38,17	0,30	0,11	0,19	0,19	4.096.253	100,16	-143.209	-3,50	136.667	3,34
1990	5.721.742		64,83	38,42	3,67	1,99	1,99	6.231.465	108,91	-568.563	-9,94	58.840	1,03
1991	4.946.787			64,10	33,29	0,48	0,48	4.840.673	97,87	-116	0,00	105.230	2,13
1992	4.933.924				63,05	25,37		4.362.750	88,42	540.749	10,96	30.426	0,62
1993	3.316.797					51,83		1.719.087	51,83	1.587.503	47,86	10.207	0,31
SEZIONE 9													
1988	43.788.416	4,05	0,00	0,00	0,00	0,00	0,00	38.113.211	87,08	3.330.551	7,61	2.324.653	5,31
1989	43.330.537	67,90	32,95	0,02	0,00	0,00	0,00	43.708.551	100,87	-1.379.826	-3,18	1.001.812	2,31
1990	43.903.644		87,03	11,61	0,85	0,00	0,00	43.685.445	99,50	-921.219	-2,10	1.139.419	2,60
1991	40.571.927			92,61	8,74	0,02	0,02	41.126.276	101,37	-743.287	-1,83	188.938	0,47
1992	48.084.092				92,03	7,20		48.307.322	99,23	178.687	0,37	198.083	0,41
1993	46.577.768					92,20		42.945.883	92,20	3.550.688	7,62	81.197	0,17

GLI IMPORTI SONO CALCOLATI IN MILIONI DI LIRE

LA VOCE 'ECONOMIE' RIPORTA LA SOMMA ALGEBRICA DELLE ECONOMIE E DELLE ECCEDENZE DI SPESA

XII LEGISLATURA — DISEGNI DI LEGGE E RELAZIONI - DOCUMENTI

TOTALE DI BILANCIO

TAVOLA DI SMALTIMENTO DEGLI STANZIAMENTI DI BILANCIO

DISTINTI PER SEZIONI

DATI AL 31 DICEMBRE 1993

ELABORAZIONE DEL 15 GIU 1994

	Stanziamen- to di competenza	Pagamenti in termini percentuali						Totale pagamenti		Residui		Economie	
		1988	1989	1990	1991	1992	1993	Importo	%	Importo	%	Importo	%
SEZIONE 10													
1988	51.408.208	91,96	6,65	0,00	0,00	0,00	0,00	50.697.212	96,62	202.843	0,39	509.152	0,99
1989	11.723.467	66,76	32,03	0,00	0,00	0,00	0,00	11.591.466	98,79	-37.620	-0,32	179.622	1,53
1990	16.969.626	52,64	35,68	0,01	0,00	0,00	0,00	14.988.559	88,33	370.720	2,18	1.610.347	9,49
1991	15.696.540		48,55	41,00	0,00	0,00	0,00	14.056.753	89,55	-8.955	-0,06	1.648.742	10,50
1992	16.090.283			50,29	43,69	0,00	0,00	15.121.747	93,98	825.498	5,13	143.038	0,89
1993	18.334.019				44,15	44,15		8.095.253	44,15	10.177.802	55,51	60.964	0,33
SEZIONE 11													
1988	56.414.259	96,00	1,96	0,01	0,00	0,00	0,00	55.272.539	97,98	437.832	0,78	703.887	1,25
1989	63.247.355	96,74	96,74	4,95	0,00	0,00	0,00	64.317.537	101,69	-1.236.922	-1,96	166.740	0,26
1990	74.948.910			91,81	4,88	0,01	0,01	72.481.715	96,71	432.006	0,58	2.035.190	2,72
1991	86.133.674			95,77	1,87	0,00	0,00	84.103.114	97,64	600.989	0,70	1.429.571	1,66
1992	89.631.025				96,04	1,89	0,00	87.778.539	97,93	89.112	0,10	1.763.373	1,97
1993	48.559.089					82,44		40.033.237	82,44	7.623.752	15,70	902.100	1,86
SEZIONE 12													
1988	35.112.995	75,21	12,90	0,07	0,00	0,00	0,00	30.963.422	88,18	1.946.614	5,54	2.202.960	6,27
1989	33.108.905		75,36	17,69	0,01	0,00	0,00	30.811.037	93,06	-63.385	-0,19	2.361.254	7,13
1990	34.428.114			77,29	16,35	0,15	0,15	32.358.959	94,00	773.307	2,25	1.293.848	3,76
1991	33.692.894				78,99	0,57	0,57	33.325.973	98,91	-689.987	-2,08	1.096.907	3,17
1992	34.913.966					26,39	26,39	32.718.554	93,71	1.319.358	3,78	876.055	2,51
1993	32.707.104					69,73	69,73	22.805.047	69,73	9.568.236	29,25	333.822	1,02
SEZIONE 13													
1988	6.533.151	68,47	12,64	0,20	0,00	0,13	0,13	5.321.444	81,45	515.904	7,90	695.803	10,65
1989	7.482.042		76,42	11,63	0,03	0,04	0,00	6.593.251	88,12	718.463	9,60	170.307	2,28
1990	7.027.721			67,70	16,89	0,81	2,23	6.165.694	87,73	703.458	10,01	158.568	2,26
1991	6.272.554				74,37	13,93	1,78	5.650.874	90,09	374.053	5,96	247.627	3,95
1992	4.542.635					37,72	37,72	4.029.703	88,71	460.282	9,91	62.040	1,38
1993	4.359.204					64,78	64,78	2.824.037	64,78	1.535.166	35,22	2	0,00
SEZIONE 14													
1988	13.086.003	70,76	6,50	0,00	0,00	0,00	0,00	10.111.068	77,27	1.903.063	14,54	1.071.853	8,19
1989	13.523.654		66,92	20,92	0,00	0,00	0,00	11.879.056	87,84	1.195.919	8,40	508.678	3,76
1990	12.695.573			69,10	34,88	2,21	0,30	13.520.537	106,50	-1.108.972	-8,74	284.009	2,24
1991	6.779.417				56,63	0,11	0,11	5.505.403	81,21	888.156	13,25	375.858	5,54
1992	10.562.237					26,93	26,93	9.896.798	93,70	390.403	3,70	275.037	2,60
1993	10.420.957					67,70	67,70	7.055.507	67,70	3.321.048	31,87	44.402	0,43

GLI IMPORTI SONO CALCOLATI IN MILIONI DI LIRE

LA VOCE 'ECONOMIE' RIPORTA LA SOMMA ALGEBRICA DELLE ECONOMIE E DELLE ECCEDEXENZE DI SPESA

XII LEGISLATURA — DISEGNI DI LEGGE E RELAZIONI - DOCUMENTI

TOTALE DI BILANCIO

TAVOLA DI SMALTIMENTO DEGLI STANZIAMENTI DI BILANCIO

DISTINTI PER SEZIONI

DATI AL 31 DICEMBRE 1993

ELABORAZIONE DEL 15 GIU 1994

	Stanziamen- to di competenza	Pagamenti in termini percentuali						Totale pagamenti		Residui		Economie	
		1988	1989	1990	1991	1992	1993	Importo	%	Importo	%	Importo	%
								Importo	%	Importo	%	Importo	%
SEZIONE 15													
1988	4.203.637	86,81	1,71	0,00	0,00	0,00	0,00	3.720.873	88,52	194.243	4,62	288.521	6,86
1989	6.681.536		87,55	7,51	0,00	0,00	0,00	6.351.398	95,06	21.009	0,31	309.130	4,63
1990	4.823.510			86,44	8,03	4,15	0,00	4.756.526	98,61	-279.160	-5,79	346.143	7,18
1991	4.236.232				88,19	1,55	0,00	3.803.490	89,74	-55.651	-1,31	490.393	11,57
1992	6.844.963					85,93	14,44	6.869.984	100,37	-171.042	-2,50	146.021	2,13
1993	9.269.675					91,25	91,25	8.458.151	91,25	740.211	7,99	71.314	0,77
SEZIONE 16													
1988	6.645.202	46,18	23,86	1,23	0,57	0,23	0,02	4.724.601	71,10	1.403.768	21,12	516.833	7,78
1989	7.606.259		47,53	33,44	0,13	0,04	0,00	6.172.193	81,15	1.119.015	14,71	315.051	4,14
1990	8.345.306			48,94	22,10	1,56	0,58	6.106.295	73,17	2.104.753	25,22	134.258	1,61
1991	7.849.506				62,30	39,56	0,54	8.036.110	102,40	-295.497	-3,76	106.892	1,36
1992	9.174.497					56,52	37,41	8.617.890	93,93	512.643	5,59	43.964	0,48
1993	7.612.221					70,28	70,28	5.360.037	70,28	2.176.867	28,60	86.318	1,12
SEZIONE 17													
1988	61.625.902	86,31	11,82	0,00	0,00	0,00	0,00	60.473.486	98,13	493.069	0,80	669.347	1,07
1989	62.769.013		89,40	12,02	0,47	0,00	0,00	63.956.847	101,89	-1.573.158	-2,51	385.325	0,61
1990	67.839.996			81,83	15,12	0,04	0,01	65.803.864	97,00	1.121.820	1,65	914.311	1,35
1991	73.178.013				82,58	14,95	0,11	71.448.049	97,64	770.329	1,05	959.635	1,31
1992	74.351.088					80,92	16,44	72.387.019	97,36	1.344.900	1,81	619.179	0,83
1993	78.114.331					81,08	81,08	63.335.597	81,08	14.744.919	18,88	33.815	0,04
SEZIONE 18													
1988	3.638.472	52,60	3,26	0,03	0,01	0,00	0,00	2.033.958	55,90	1.397.125	38,40	207.989	5,70
1989	2.492.056		75,71	63,99	0,57	0,05	0,00	3.496.736	140,32	-1.273.039	-51,08	268.359	10,77
1990	3.035.135			51,61	37,34	0,53	0,47	2.730.419	89,96	73.507	2,42	231.208	7,62
1991	2.180.679				76,48	11,26	0,29	1.919.538	88,02	107.251	4,92	153.890	7,06
1992	2.287.341					66,11	14,63	1.846.705	80,74	125.391	5,48	315.304	13,78
1993	3.937.514					40,00	40,00	1.575.160	40,00	2.199.292	55,85	163.062	4,14
SEZIONE 19													
1988	12.477.614	27,63	3,90	0,00	0,00	0,00	0,00	3.934.875	31,54	6.535.739	68,41	7.000	0,06
1989	11.023.386		15,88	2,34	0,00	0,00	0,00	2.008.328	18,22	6.891.001	80,66	124.057	1,13
1990	7.180.839			12,26	0,00	0,00	0,00	880.672	12,26	6.082.648	84,71	217.519	3,03
1991	7.252.875				34,47	0,00	0,00	2.500.000	34,47	4.688.804	64,65	64.071	0,88
1992	10.525.797					3,00	0,00	315.500	3,00	9.560.297	90,83	650.000	6,18
1993	1.481.518					0,00	0,00	0	0,00	7.481.518	100,00	0	0,00

GLI IMPORTI SONO CALCOLATI IN MILIONI DI LIRE

LA VOCE 'ECONOMIE' RIPORTA LA SOMMA ALGEBRICA DELLE ECONOMIE E DELLE ECCEZIONI DI SPESA

XII LEGISLATURA — DISEGNI DI LEGGE E RELAZIONI - DOCUMENTI

TOTALE DI BILANCIO

TAVOLA DI SMALTIMENTO DEGLI STANZIAMENTI DI BILANCIO
DISTINTI PER SEZIONI

DATI AL 31 DICEMBRE 1993

ELABORAZIONE DEL 15 GIU 1994

	Stanziamen- to di competenza	Pagamenti in termini percentuali						Totale pagamenti		Residui		Economie	
		1988	1989	1990	1991	1992	1993	Importo	%	Importo	%	Importo	%
SEZIONE 20													
1988	77.022.425	2,33	0,00	0,00	0,00	0,00	0,00	76.629.661	99,49	378.515	0,49	14.049	0,02
1989	94.344.811	94,97	4,65	0,00	0,00	0,00	93.984.173	99,62	-29.593	-0,03	390.230	0,41	
1990	115.565.717		96,70	2,59	0,00	0,00	114.739.706	99,29	796.185	0,69	19.827	0,02	
1991	133.714.903			97,51	3,44	0,00	134.991.697	100,96	-1.306.362	-0,98	29.368	0,02	
1992	156.226.324				96,49	2,85	155.206.871	99,35	391.174	0,25	628.279	0,40	
1993	179.816.050					96,24	176.656.757	98,24	2.391.897	1,33	767.396	0,43	
SEZIONE 21													
1988	21.533.950							19.275.617	89,51	1.203.565	5,59	1.054.767	4,90
1989	24.786.371							21.868.263	88,23	1.574.347	6,35	1.343.762	5,42
1990	25.148.698							24.035.159	95,57	268.710	1,07	845.029	3,36
1991	27.918.843							27.770.575	99,25	-14.803	-0,05	223.071	0,80
1992	33.921.479							33.043.928	97,41	141.867	0,42	795.663	2,17
1993	49.062.169							39.972.699	81,47	9.088.956	18,53	535	0,00

GLI IMPORTI SONO CALCOLATI IN MILIONI DI LIRE

LA VOCE 'ECONOMIE' RIPORTA LA SOMMA ALGEBRICA DELLE ECONOMIE E DELLE ECCEDEXENZE DI SPESA

**CONSUNTIVO DI CASSA
RELATIVO ALL'ESERCIZIO 1993
(secondo l'analisi economica)**



XII LEGISLATURA — DISEGNI DI LEGGE E RELAZIONI - DOCUMENTI

CC - 11 - ZR - 09

**** CONSUNTIVO DI CASSA RELATIVO ALL ' ESERCIZIO FINANZIARIO 1993 ****

TOTALE DI BILANCIO - TITOLO 1 + TITOLO 2

MOVIMENTO	LIRE	%	MOVIMENTO	LIRE
STANZIAMENTO TOTALE	728.258.422.722.000		M/D RIDOTTI IN GESTIONE	1.240.000
STANZIAMENTO INIZIALE	681.112.231.024.000		O/A RIDOTTI IN GESTIONE	50.402.253.970
TOTALE VARIAZIONI	47.146.191.698.000		M/D ANNULLATI IN GESTIONE	5.922.228.285.221
VARIAZIONI ART.17/468	2.229.291.270.000		O/A ANNULLATI IN GESTIONE	239.115.925.558
VARIAZIONI D.M. TESORO PREVISTE DA L.B.	0	0	M/D RIDOTTI IN GESTIONE RGS ED IN CHIUSURA CDC	0
AMMESSO M/D	543.034.638.731.382		O/A RIDOTTI IN GESTIONE RGS ED IN CHIUSURA CDC	27.200.000
AMMESSO O/A	60.237.162.979.558		M/D ANNULLATI IN GESTIONE RGS ED IN CHIUSURA CDC	0
AMMESSO R.S.F.	56.835.245.185.493		O/A ANNULLATI IN GESTIONE RGS ED IN CHIUSURA CDC	0
AMMESSO C/C	531.083.351.215.683		TOTALE RIDUZIONI IN GESTIONE	50.403.493.970
AMMESSO C/R	72.188.450.495.257		TOTALE ANNULLAMENTI IN GESTIONE	6.161.344.210.779
AMMESSO TOTALE	660.107.046.896.433		M/D RIDOTTI IN CHIUSURA	112.564.753
PAGATO M/D	537.285.745.803.612		O/A RIDOTTI IN CHIUSURA	3.449.738.498.450
PAGATO O/A	56.058.999.360.983		M/D ANNULLATI IN CHIUSURA	268.092.061.725
PAGATO R.S.F.	56.835.245.185.493		O/A ANNULLATI IN CHIUSURA	9.225.835.713
PAGATO C/C	579.346.828.927.071		M/D TRASPORTATI	5.392.401.163.622
PAGATO C/R	70.833.161.423.017		O/A TRASPORTATI	719.255.914.412
PAGATO TOTALE	650.179.990.350.088		M/D PERENTI	7.432.458.948
DISPONIBILITA'	68.151.375.825.567		TOTALE RIDOTTI IN CHIUSURA	3.449.851.063.203
RESTI DI CASSA	78.078.432.371.912		TOTALE ANNULLATI IN CHIUSURA	277.317.897.438
(PAGATO TOT./STANZ TOT.CASSA) * 100 =	89,28		TOTALE TRASPORTATI	6.111.657.078.034

XII LEGISLATURA — DISEGNI DI LEGGE E RELAZIONI - DOCUMENTI

CC - 11 - ZR - 09

**** CONSUNTIVO DI CASSA RELATIVO ALL ' ESERCIZIO FINANZIARIO 1993 ****

TOTALE DI BILANCIO - TITOLO 1

MOVIMENTO	LIRE	%	MOVIMENTO	LIRE
STANZIAMENTO TOTALE	594.630.113.237.000		M/D RIDOTTI IN GESTIONE	1.240.000
STANZIAMENTO INIZIALE	592.998.446.891.000		O/A RIDOTTI IN GESTIONE	48.809.429.032
TOTALE VARIAZIONI	1.631.666.346.000		M/D ANNULLATI IN GESTIONE	5.304.242.670.294
VARIAZIONI ART.17/468	1.990.740.599.000		O/A ANNULLATI IN GESTIONE	160.116.324.684
VARIAZIONI D.M. TESORO PREVISTE DA L.B.	0		M/D RIDOTTI IN GESTIONE RGS ED IN CHIUSURA CDC	0
AMMESSO M/D	438.904.095.575.664		O/A RIDOTTI IN GESTIONE RGS ED IN CHIUSURA CDC	27.200.000
AMMESSO O/A	58.107.641.351.865		M/D ANNULLATI IN GESTIONE RGS ED IN CHIUSURA CDC	0
AMMESSO R.S.F.	56.609.316.680.705		O/A ANNULLATI IN GESTIONE RGS ED IN CHIUSURA CDC	0
AMMESSO C/C	449.019.310.946.932		TOTALE RIDUZIONI IN GESTIONE	48.810.669.032
AMMESSO C/R	47.992.425.980.597		TOTALE ANNULLAMENTI IN GESTIONE	5.464.358.994.978
AMMESSO TOTALE	553.621.053.608.234		M/D RIDOTTI IN CHIUSURA	112.564.753
PAGATO M/D	433.523.653.924.371		O/A RIDOTTI IN CHIUSURA	3.271.343.150.875
PAGATO O/A	54.653.448.242.516		M/D ANNULLATI IN CHIUSURA	233.035.309.995
PAGATO R.S.F.	56.609.316.680.705		O/A ANNULLATI IN CHIUSURA	7.326.311.338
PAGATO C/C	497.544.808.785.678		M/D TRASPORTATI	5.078.433.335.839
PAGATO C/R	47.241.610.061.914		O/A TRASPORTATI	175.580.277.136
PAGATO TOTALE	544.786.418.847.592		M/D PERENTI	5.276.739.901
DISPONIBILITA'	41.009.059.628.766		TOTALE RIDOTTI IN CHIUSURA	3.271.455.715.628
RESTI DI CASSA	49.843.694.389.408		TOTALE ANNULLATI IN CHIUSURA	240.361.621.333
			TOTALE TRASPORTATI	5.254.013.612.975
		(PAGATO TOT./STANZ TOT.CASSA) * 100 = 91,62		

XII LEGISLATURA — DISEGNI DI LEGGE E RELAZIONI - DOCUMENTI

CC - 11 - ZR - 09

**** CONSUNTIVO DI CASSA RELATIVO ALL' ESERCIZIO FINANZIARIO 1993 ****

TOTALE DI BILANCIO - CATEGORIA 2

MOVIMENTO	LIRE	%	MOVIMENTO	LIRE
STANZIAMENTO TOTALE	92.724.477.354.000		M/D RIDOTTI IN GESTIONE	0
STANZIAMENTO INIZIALE	87.896.630.447.000		O/A RIDOTTI IN GESTIONE	30.385.306.932
TOTALE VARIAZIONI	4.827.846.907.000		M/D ANNULLATI IN GESTIONE	202.982.369.095
VARIAZIONI ART.17/468	27.004.644.000		O/A ANNULLATI IN GESTIONE	28.128.256.484
VARIAZIONI D.M. TESORO PREVISTE DA L.B.	0		M/D RIDOTTI IN GESTIONE RGS ED IN CHIUSURA CDC	0
AMMESSO M/D	27.604.180.375.906		O/A RIDOTTI IN GESTIONE RGS ED IN CHIUSURA CDC	27.200.000
AMMESSO O/A	38.347.890.183.224		M/D ANNULLATI IN GESTIONE RGS ED IN CHIUSURA CDC	0
AMMESSO R.S.F.	22.456.267.850.238		O/A ANNULLATI IN GESTIONE RGS ED IN CHIUSURA CDC	0
AMMESSO C/C	63.176.600.584.588		TOTALE RIDUZIONI IN GESTIONE	30.385.306.932
AMMESSO C/R	2.775.469.974.542		TOTALE ANNULLAMENTI IN GESTIONE	231.110.625.579
AMMESSO TOTALE	88.408.338.409.368		M/D RIDOTTI IN CHIUSURA	84.049.505
PAGATO M/D	27.481.064.522.884		O/A RIDOTTI IN CHIUSURA	1.584.078.817.656
PAGATO O/A	36.755.420.313.624		M/D ANNULLATI IN CHIUSURA	21.338.989.903
PAGATO R.S.F.	22.456.267.850.238		O/A ANNULLATI IN CHIUSURA	5.461.303.100
PAGATO C/C	83.447.790.324.593		M/D TRASPORTATI	57.343.754.492
PAGATO C/R	3.244.962.362.153		O/A TRASPORTATI	2.992.548.844
PAGATO TOTALE	86.692.752.686.746		M/D PERENTI	123.578.534
DISPONIBILITA'	4.316.138.944.632		TOTALE RIDOTTI IN CHIUSURA	1.584.162.867.161
RESTI DI CASSA	6.031.724.667.254		TOTALE ANNULLATI IN CHIUSURA	26.800.293.003
			TOTALE TRASPORTATI	60.336.303.336
(PAGATO TOT./STANZ. TOT.CASSA) * 100 =		93,50		

XII LEGISLATURA — DISEGNI DI LEGGE E RELAZIONI - DOCUMENTI

CC - 11 - ZR - 09

**** CONSUNTIVO DI CASSA RELATIVO ALL ' ESERCIZIO FINANZIARIO 1993 ****

TOTALE DI BILANCIO - CATEGORIA 4

MOVIMENTO	LIRE	%	MOVIMENTO	LIRE
STANZIAMENTO TOTALE	33.689.237.389.000		M/D RIDOTTI IN GESTIONE	0
STANZIAMENTO INIZIALE	25.191.986.714.000		O/A RIDOTTI IN GESTIONE	12.964.554.478
TOTALE VARIAZIONI	8.497.250.675.000		M/D ANNULLATI IN GESTIONE	122.597.286.364
VARIAZIONI ART.17/468	689.181.182.000		O/A ANNULLATI IN GESTIONE	130.301.689.625
VARIAZIONI D.M. TESORO PREVISTE DA L.B.	0		M/D RIDOTTI IN GESTIONE RGS ED IN CHIUSURA CDC	0
AMMESSO M/D	16.629.609.475.232		O/A RIDOTTI IN GESTIONE RGS ED IN CHIUSURA CDC	0
AMMESSO O/A	10.803.463.430.718		M/D ANNULLATI IN GESTIONE RGS ED IN CHIUSURA CDC	0
AMMESSO R.S.F.	1.032.791.112.532		O/A ANNULLATI IN GESTIONE RGS ED IN CHIUSURA CDC	0
AMMESSO C/C	15.226.415.097.624		TOTALE RIDUZIONI IN GESTIONE	12.964.554.478
AMMESSO C/R	12.206.657.808.326		TOTALE ANNULLAMENTI IN GESTIONE	252.898.975.989
AMMESSO TOTALE	28.465.864.018.482		M/D RIDOTTI IN CHIUSURA	22.489.613
PAGATO M/D	15.556.229.141.751		O/A RIDOTTI IN CHIUSURA	869.201.250.984
PAGATO O/A	9.759.858.074.154		M/D ANNULLATI IN CHIUSURA	209.468.552.168
PAGATO R.S.F.	1.032.791.112.532		O/A ANNULLATI IN CHIUSURA	1.810.207.288
PAGATO C/C	14.727.258.002.873		M/D TRASPORTATI	852.445.524.001
PAGATO C/R	11.621.620.325.564		O/A TRASPORTATI	172.587.728.292
PAGATO TOTALE	26.348.878.328.437		M/D PERENTI	2.964.530.472
DISPONIBILITA'	5.223.373.370.518		TOTALE RIDOTTI IN CHIUSURA	869.223.740.597
RESTI DI CASSA	7.340.359.060.563		TOTALE ANNULLATI IN CHIUSURA	211.278.759.456
			TOTALE TRASPORTATI	1.025.033.252.293
(PAGATO TOT./STANZ TOT.CASSA) * 100 =		78,21		

XII LEGISLATURA — DISEGNI DI LEGGE E RELAZIONI - DOCUMENTI

CC - 11 - ZR - 09

**** CONSUNTIVO DI CASSA RELATIVO ALL' ESERCIZIO FINANZIARIO 1993 ****

TOTALE DI BILANCIO - CATEGORIA 6

MOVIMENTO	LIRE	%	MOVIMENTO	LIRE
STANZIAMENTO TOTALE	187.416.032.283.000		M/D RIDOTTI IN GESTIONE	0
STANZIAMENTO INIZIALE	187.283.019.523.000		O/A RIDOTTI IN GESTIONE	3.778.274.032
TOTALE VARIAZIONI	133.012.760.000		M/D ANNULLATI IN GESTIONE	75.000.927.000
VARIAZIONI ART.17/468	0		O/A ANNULLATI IN GESTIONE	100.964.000
VARIAZIONI D.M. TESORO PREVISTE DA L.B.	0		M/D RIDOTTI IN GESTIONE RGS ED IN CHIUSURA CDC	0
AMMESSO M/D	182.749.595.884.839		O/A RIDOTTI IN GESTIONE RGS ED IN CHIUSURA CDC	0
AMMESSO O/A	595.268.194.229		M/D ANNULLATI IN GESTIONE RGS ED IN CHIUSURA CDC	0
AMMESSO R.S.F.	17.830		O/A ANNULLATI IN GESTIONE RGS ED IN CHIUSURA CDC	0
AMMESSO C/C	178.438.060.603.691		TOTALE RIDUZIONI IN GESTIONE	3.778.274.032
AMMESSO C/R	4.906.803.475.377		TOTALE ANNULLAMENTI IN GESTIONE	75.101.891.000
AMMESSO TOTALE	183.344.864.096.898		M/D RIDOTTI IN CHIUSURA	0
PAGATO M/D	182.419.855.485.144		O/A RIDOTTI IN CHIUSURA	172.557.902.508
PAGATO O/A	422.710.291.721		M/D ANNULLATI IN CHIUSURA	0
PAGATO R.S.F.	17.830		O/A ANNULLATI IN CHIUSURA	0
PAGATO C/C	178.039.208.295.250		M/D TRASPORTATI	329.740.399.685
PAGATO C/R	4.803.357.499.445		O/A TRASPORTATI	0
PAGATO TOTALE	182.842.565.794.695		M/D PERENTI	0
DISPONIBILITA'	4.071.168.186.102		TOTALE RIDOTTI IN CHIUSURA	172.557.902.508
RESTI DI CASSA	4.573.466.488.305		TOTALE ANNULLATI IN CHIUSURA	0
			TOTALE TRASPORTATI	329.740.399.685
(PAGATO TOT./STANZ TOT.CASSA) * 100 =		97,56		

XII LEGISLATURA — DISEGNI DI LEGGE E RELAZIONI - DOCUMENTI

CC - 11 - ZR - 09

**** CONSUNTIVO DI CASSA RELATIVO ALL' ESERCIZIO FINANZIARIO 1993 ****

TOTALE DI BILANCIO - CATEGORIA 7

MOVIMENTO	LIRE	%	MOVIMENTO	LIRE
STANZIAMENTO TOTALE	34.839.363.810.000		M/D RIDOTTI IN GESTIONE	0
STANZIAMENTO INIZIALE	21.654.307.000.000		O/A RIDOTTI IN GESTIONE	1.640.266.990
TOTALE VARIAZIONI	13.185.056.810.000		M/D ANNULLATI IN GESTIONE	35.989.825
VARIAZIONI ART.17/468	910.542.000		O/A ANNULLATI IN GESTIONE	262.735.730
VARIAZIONI D.M. TESORO PREVISTE DA L.B.	0		M/D RIDOTTI IN GESTIONE RGS ED IN CHIUSURA CDC	0
AMMESSO M/D	26.015.993.700.681		O/A RIDOTTI IN GESTIONE RGS ED IN CHIUSURA CDC	0
AMMESSO O/A	1.724.790.668.850		M/D ANNULLATI IN GESTIONE RGS ED IN CHIUSURA CDC	0
AMMESSO R.S.F.	2.219.959.522.951		O/A ANNULLATI IN GESTIONE RGS ED IN CHIUSURA CDC	0
AMMESSO C/C	26.323.898.590.124		TOTALE RIDUZIONI IN GESTIONE	1.640.266.990
AMMESSO C/R	1.416.885.779.407		TOTALE ANNULLAMENTI IN GESTIONE	298.725.555
AMMESSO TOTALE	29.960.743.892.482		M/D RIDOTTI IN CHIUSURA	0
PAGATO M/D	24.899.482.678.021		O/A RIDOTTI IN CHIUSURA	402.870.742.778
PAGATO O/A	1.321.876.925.507		M/D ANNULLATI IN CHIUSURA	20.627.940
PAGATO R.S.F.	2.219.959.522.951		O/A ANNULLATI IN CHIUSURA	43.000.565
PAGATO C/C	26.911.202.535.361		M/D TRASPORTATI	1.116.475.953.919
PAGATO C/R	1.530.116.591.118		O/A TRASPORTATI	0
PAGATO TOTALE	28.441.319.126.479		M/D PERENTI	6.972.199
DISPONIBILITA'	4.678.619.917.518		TOTALE RIDOTTI IN CHIUSURA	402.870.742.778
RESTI DI CASSA	6.398.044.683.521		TOTALE ANNULLATI IN CHIUSURA	63.628.505
			TOTALE TRASPORTATI	1.116.475.953.919
(PAGATO TOT./STANZ TOT.CASSA) * 100 =	81,64			

XII LEGISLATURA — DISEGNI DI LEGGE E RELAZIONI - DOCUMENTI

CC - 11 - ZR - 09

**** CONSUNTIVO DI CASSA RELATIVO ALL' ESERCIZIO FINANZIARIO 1993 ****

TOTALE DI BILANCIO - CATEGORIA 12

MOVIMENTO	LIRE	%	MOVIMENTO	LIRE
STANZIAMENTO TOTALE	81.033.352.250.000		M/D RIDOTTI IN GESTIONE	0
STANZIAMENTO INIZIALE	68.077.564.234.000		O/A RIDOTTI IN GESTIONE	500.000.000
TOTALE VARIAZIONI	12.955.788.016.000		M/D ANNULLATI IN GESTIONE	560.696.903.750
VARIAZIONI ART.17/468	147.111.279.000		O/A ANNULLATI IN GESTIONE	13.200.940
VARIAZIONI D.M. TESORO PREVISTE DA L.B.	0		M/D RIDOTTI IN GESTIONE RGS ED IN CHIUSURA CDC	0
AMMESSO M/D	62.022.443.831.132		O/A RIDOTTI IN GESTIONE RGS ED IN CHIUSURA CDC	0
AMMESSO O/A	688.295.071.150		M/D ANNULLATI IN GESTIONE RGS ED IN CHIUSURA CDC	0
AMMESSO R.S.F.	205.933.995.288		O/A ANNULLATI IN GESTIONE RGS ED IN CHIUSURA CDC	0
AMMESSO C/C	46.220.071.552.645		TOTALE RIDUZIONI IN GESTIONE	500.000.000
AMMESSO C/R	16.490.667.349.637		TOTALE ANNULLAMENTI IN GESTIONE	560.710.104.690
AMMESSO TOTALE	62.916.672.897.570		M/D RIDOTTI IN CHIUSURA	0
PAGATO M/D	61.687.970.979.793		O/A RIDOTTI IN CHIUSURA	40.574.405.531
PAGATO O/A	511.287.474.718		M/D ANNULLATI IN CHIUSURA	33.595.999.200
PAGATO R.S.F.	205.933.995.288		O/A ANNULLATI IN CHIUSURA	11.869.540
PAGATO C/C	46.070.916.702.620		M/D TRASPORTATI	264.521.402.891
PAGATO C/R	16.334.275.747.179		O/A TRASPORTATI	136.421.321.361
PAGATO TOTALE	62.405.192.449.799		M/D PERENTI	79.072.502
DISPONIBILITA'	18.116.679.352.430		TOTALE RIDOTTI IN CHIUSURA	40.574.405.531
RESTI DI CASSA	18.628.159.800.201		TOTALE ANNULLATI IN CHIUSURA	33.607.868.740
			TOTALE TRASPORTATI	420.942.724.252
		(PAGATO TOT./STANZ TOT.CASSA) * 100 -		
		77,01		

TABELLA A

**SPESE DELLO STATO PER IL 1993
SECONDO L'ANALISI ECONOMICA**

(in milioni con percentuali di variazione rispetto all'esercizio precedente
e sull'aggregato superiore)

AVVERTENZE

Le voci corrispondenti a ciascuno dei codici dei diversi aggregati sono riportate, per ciascun prospetto, nella pagina a fronte.

Nei prospetti, i codici con cifra terminale 0 indicano somme non classificate al corrispondente livello, mentre sono omessi i codici relativi a voci predisposte, ma non assegnati a nessun capitolo di spesa.

I dati assoluti o percentuali espressi da zeri indicano valori di spesa inferiori al livello di arrotondamento assunto per elaborazione. La mancanza di qualunque cifra indica invece l'assenza di dati contabili.

Nelle tabelle che espongono le variazioni percentuali della spesa, un asterisco indica percentuale superiore alle unità di migliaia, due o tre indicano rispettivamente la mancanza, nell'esercizio precedente, di capitoli di stesso codice ovvero di importi di spesa sui capitoli interessati.

Nei limiti del possibile, si è tenuto conto di mutamenti di classificazione intervenuti fra i due esercizi; non può tuttavia escludersi che in qualche caso ne risulti alterato il confronto.

XII LEGISLATURA — DISEGNI DI LEGGE E RELAZIONI - DOCUMENTI

**LEGENDA DEI CODICI ECONOMICI DELLA SPESA
STATALE PER L'ANNO FINANZIARIO 1993**

1.	TITOLO I - SPESE CORRENTI
1. 1.	CATEGORIA I - SERVIZI DEGLI ORGANI COSTITUZIONALI
1. 2.	CATEGORIA II - PERSONALE IN ATTIVITA' DI SERVIZIO
1. 2. 1.	MINISTRI E SOTTOSEGRETARI DI STATO
1. 2. 1. 1.	STIPENDI, RETRIBUZIONI E ALTRI ASSEGNI FISSI
1. 2. 1. 2.	INDENNITA' DI MISSIONE E RIMBORSO SPESE DI VIAGGIO ALL'INTERNO
1. 2. 1. 13.	CONTRIBUTI PREVIDENZIALI ED ASSISTENZIALI
1. 2. 1. 14.	RITENUTE ERARIALI
1. 2. 2.	PERSONALE AMMINISTRATIVO (IMPIEGATI, TECNICI E OPERAI)
1. 2. 2. 1.	STIPENDI, RETRIBUZIONI E ALTRI ASSEGNI FISSI
1. 2. 2. 2.	INDENNITA' DI MISSIONE E RIMBORSO SPESE DI VIAGGIO ALL'INTERNO
1. 2. 2. 3.	INDENNITA' DI TRASFERIMENTO E RIMBORSO SPESE DI VIAGGIO
1. 2. 2. 4.	COMPENSI PER LAVORO STRAORDINARIO
1. 2. 2. 5.	INDENNITA' DI SERVIZIO ALL'ESTERO E ASSEGNI DI SEDE
1. 2. 2. 6.	RETRIBUZIONI AD AGGIO ED A CONTRATTO PRIVATO
1. 2. 2. 7.	COMPENSI PER LAVORO STRAORDINARIO AL PERSONALE DI CUI ALL' ART. 19 DELLA LEGGE N.734 DEL 1973
1. 2. 2. 8.	ASSEGNI AGLI ADDETTI AI GABINETTI E ALLE SEGRETERIE PARTICOLARI
1. 2. 2. 9.	ALTRE INDENNITA'
1. 2. 2. 10.	INDENNITA' DI MISSIONE E RIMBORSO SPESE DI VIAGGIO ALL'ESTERO
1. 2. 2. 11.	INTERVENTI INCENTIVANTI LA PRODUTTIVITA'
1. 2. 2. 12.	FONDO MIGLIORAMENTO EFFICIENZA SERVIZI
1. 2. 2. 13.	CONTRIBUTI PREVIDENZIALI ED ASSISTENZIALI
1. 2. 2. 14.	RITENUTE ERARIALI
1. 2. 3.	MAGISTRATI
1. 2. 3. 1.	STIPENDI, RETRIBUZIONI E ALTRI ASSEGNI FISSI
1. 2. 3. 2.	INDENNITA' DI MISSIONE E RIMBORSO SPESE DI VIAGGIO ALL'INTERNO
1. 2. 3. 9.	ALTRE INDENNITA'
1. 2. 3. 10.	INDENNITA' DI MISSIONE E RIMBORSO SPESE DI VIAGGIO ALL'ESTERO
1. 2. 3. 13.	CONTRIBUTI PREVIDENZIALI ED ASSISTENZIALI
1. 2. 3. 14.	RITENUTE ERARIALI
1. 2. 4.	INSEGNANTI SCUOLE MATERNE ED ELEMENTARI
1. 2. 4. 1.	STIPENDI, RETRIBUZIONI E ALTRI ASSEGNI FISSI
1. 2. 4. 3.	INDENNITA' DI TRASFERIMENTO E RIMBORSO SPESE DI VIAGGIO

XII LEGISLATURA — DISEGNI DI LEGGE E RELAZIONI - DOCUMENTI

CC - 11 - ZR - 01 - C2L

1. 2. 4. 9.	—	ALTRE INDENNITA'
1. 2. 4.13.	—	CONTRIBUTI PREVIDENZIALI ED ASSISTENZIALI
1. 2. 4.14.	—	RITENUTE ERARIALI
1. 2. 5.	—	INSEGNANTI/ SCUOLE SECONDARIE
1. 2. 5. 1.	—	STIPENDI, RETRIBUZIONI E ALTRI ASSEGNI FISSI
1. 2. 5. 9.	—	ALTRE INDENNITA'
1. 2. 5.10.	—	INDENNITA' DI MISSIONE E RIMBORSO SPESE DI VIAGGIO ALL'ESTERO
1. 2. 5.13.	—	CONTRIBUTI PREVIDENZIALI ED ASSISTENZIALI
1. 2. 5.14.	—	RITENUTE ERARIALI
1. 2. 6.	—	INSEGNANTI DELLE UNIVERSITA' E DEGLI ISTITUTI SUPERIORI
1. 2. 6. 1.	—	STIPENDI, RETRIBUZIONI E ALTRI ASSEGNI FISSI
1. 2. 6. 9.	—	ALTRE INDENNITA'
1. 2. 8.	—	FORZE ARMATE
1. 2. 8. 1.	—	STIPENDI, RETRIBUZIONI ED ALTRI ASSEGNI FISSI
1. 2. 8. 2.	—	INDENNITA' DI MISSIONE E RIMBORSO SPESE DI VIAGGIO ALL'INTERNO
1. 2. 8. 3.	—	INDENNITA' DI TRASFERIMENTO E RIMBORSO SPESE DI VIAGGIO
1. 2. 8. 9.	—	ALTRE INDENNITA'
1. 2. 8.10.	—	INDENNITA' DI MISSIONE E RIMBORSO SPESE DI VIAGGIO ALL'ESTERO
1. 2. 8.13.	—	CONTRIBUTI PREVIDENZIALI ED ASSISTENZIALI
1. 2. 8.14.	—	RITENUTE ERARIALI
1. 2. 9.	—	FORZE DI POLIZIA
1. 2. 9. 1.	—	STIPENDI, RETRIBUZIONI E ALTRI ASSEGNI FISSI
1. 2. 9. 2.	—	INDENNITA' DI MISSIONE E RIMBORSO SPESE DI VIAGGIO ALL'INTERNO
1. 2. 9. 3.	—	INDENNITA' DI TRASFERIMENTO E RIMBORSO SPESE DI VIAGGIO
1. 2. 9. 4.	—	COMPENSI PER LAVORO STRAORDINARIO
1. 2. 9. 9.	—	ALTRE INDENNITA'
1. 2. 9.10.	—	INDENNITA' DI MISSIONE E RIMBORSO SPESE DI VIAGGIO ALL'ESTERO
1. 2. 9.13.	—	CONTRIBUTI PREVIDENZIALI ED ASSISTENZIALI
1. 2. 9.14.	—	RITENUTE ERARIALI
1. 3.	—	CATEGORIA III - PERSONALE IN QUIESCENZA
1. 3. 1.	—	PENSIONI ED ALTRI ASSEGNI FISSI PAGABILI CON RUOLI DI SPESA FISSA
1. 3. 2.	—	TRATTAMENTI PROVVISORI DI PENSIONE ED ALTRI ASSEGNI FISSI NON PAGABILI A MEZZO RUOLI DI SPESA FISSA
1. 3. 3.	—	INDENNITA' UNA TANTUM, ECC.
1. 3. 4.	—	ALTRI TRATTAMENTI

RENDICONTO GENERALE DELLO STATO
ESERCIZIO FINANZIARIO 1993

SPESA COMPLESSIVA : ANALISI ECONOMICA (IN MILIONI)

CODICE AGRIGATO	COMPETENZA						RESIDUI						PAGAMENTI (competenza e residui)				
	Spesa impegnata			Residui di stanziamento			Totale			Complessivi			D. stanziamento		importo	% (1)	% (2)
	importo	% (1)	% (2)	importo	% (1)	% (2)	importo	% (1)	% (2)	importo	% (1)	% (2)	importo	% (1)			
1. 2. 4. 9	632	31,5-	0,00	632	31,5-	0,00	632	31,5-	0,00	420	23,4-	0,16	660	12,9-	55,56		
1. 2. 4.13	3.076.432	1,1-	22,78	3.076.432	1,1-	22,78	3.076.432	1,1-	22,78	74.824	74,824	29,90	3.001.608	3,5-	97,56		
1. 2. 4.14	1.952.334	0,5-	14,46	1.952.334	0,5-	14,46	1.952.334	0,5-	14,46	1	100,0-	0,00	1.971.196	1,4	98,89		
1. 2. 5	25.148.126	1,1-	28,77	25.148.126	1,1-	28,77	25.148.126	1,1-	28,77	2.008.345	29,1	41,68	24.699.843	5,2-	91,43		
1. 2. 5. 1	18.441.740	0,8-	73,33	18.441.740	0,8-	73,33	18.441.740	0,8-	73,33	1.190.027	5,4	59,25	18.299.573	4,6-	92,97		
1. 2. 5. 9	508.168	6,0	2,02	508.168	6,0	2,02	508.168	6,0	2,02	320.285	14,8-	15,94	561.760	2,52	63,34		
1. 2. 5.10	1.058	12,3-	0,00	1.058	12,3-	0,00	1.058	12,3-	0,00	917	5,2-	0,04	818	19,1-	37,05		
1. 2. 5.13	3.706.742	4,9-	14,73	3.706.742	4,9-	14,73	3.706.742	4,9-	14,73	487.294	39,056	24,26	3.231.361	17,4-	86,62		
1. 2. 5.14	2.469.418	1,5	9,89	2.469.418	1,5	9,89	2.469.418	1,5	9,89	9.824	74,2-	0,48	2.516.332	3,9	96,20		
1. 2. 6	2.801.743	3,4-	3,21	2.801.743	3,4-	3,21	2.801.743	3,4-	3,21	4.501	77,1-	0,09	2.820.236	2,5-	96,74		
1. 2. 6. 1	2.800.164	3,4-	99,70	2.800.164	3,4-	99,70	2.800.164	3,4-	99,70	1.283	91,9-	28,51	2.814.089	2,5-	99,92		
1. 2. 6. 9	7.579	1,3	0,26	7.579	1,3	0,26	7.579	1,3	0,26	3.218	13,1-	71,48	6.147	5,4-	54,36		
1. 2. 6. 11	8.186.195	9,9	9,36	8.186.195	9,9	9,36	8.186.195	9,9	9,36	93.864	53,5	1,94	8.155.105	9,7	98,86		
1. 2. 6. 12	4.387.197	4,6	53,59	4.387.197	4,6	53,59	4.387.197	4,6	53,59	2.680	2,85	2,85	4.384.517	4,5	99,93		
1. 2. 6. 2	72.570	2,8	0,88	72.570	2,8	0,88	72.570	2,8	0,88	1.159	5,8	1,23	72.774	3,3	97,01		
1. 2. 6. 3	139.298	1,2	1,70	139.298	1,2	1,70	139.298	1,2	1,70	13.702	13,702	14,59	126.295	8,2-	87,88		
1. 2. 6. 8	870.510	10,1-	10,63	870.510	10,1-	10,63	870.510	10,1-	10,63	69.046	38,2	73,55	851.734	10,7-	92,18		
1. 2. 6. 9	22.806	7,4	0,27	22.806	7,4	0,27	22.806	7,4	0,27	1.316	62,473	1,40	21.310	1,2-	90,83		
1. 2. 6.10	1.077.628	28,2	13,16	1.077.628	28,2	13,16	1.077.628	28,2	13,16	659	168,09	0,70	1.077.068	28,2	98,77		
1. 2. 6.13	1.616.368	33,3	19,74	1.616.368	33,3	19,74	1.616.368	33,3	19,74	5.302	47,1-	5,64	1.621.468	33,7	99,33		
1. 2. 8. 14	14.601.168	15,1	16,71	14.601.172	13,1	16,71	14.601.172	13,1	16,71	497.754	55,9	10,33	14.489.207	14,4	95,47		
1. 2. 9. 1	8.709.017	6,6	59,62	8.709.017	4,7	59,61	8.709.017	4,7	59,61	126.436	20,5-	25,40	8.736.508	6,9	97,95		
1. 2. 9. 2	190.888	27,2	1,30	190.888	27,2	1,30	190.888	27,2	1,30	18.476	79,2	3,91	177.550	19,0	87,47		
1. 2. 9. 3	97.205	0,9-	0,06	97.205	0,9-	0,06	97.205	0,9-	0,06	2.360	40,4-	0,47	96.448	3,7-	94,84		
1. 2. 9. 4	1.486.985	13,8	10,17	1.486.985	12,0	10,17	1.486.985	12,0	10,17	48.783	13,3-	10,00	1.483.536	16,5	96,77		
1. 2. 9. 6	473.227	8,5	3,23	473.227	8,5	3,23	473.227	8,5	3,23	65.663	118,2	13,19	428.619	0,5-	84,39		
1. 2. 9. 9	20.119	112,4	0,13	20.119	123,1	0,14	20.119	123,1	0,14	2.831	176,8	0,56	19.324	100,7	87,10		
1. 2. 9.10	2.291.909	37,4	15,89	2.291.909	33,9	15,68	2.291.909	33,9	15,68	227.582	410,3	46,72	2.190.343	31,0	86,59		
1. 2. 9.13	1.338.197	57,4	9,16	1.338.197	55,2	9,16	1.338.197	55,2	9,16	3.622	70,6-	0,72	1.346.875	58,4	99,82		
1. 3	30.254.632	7,1	5,45	30.254.632	7,1	5,43	30.254.632	7,1	5,43	84.738	54,1	0,11	30.221.719	7,0	95,19		
1. 3. 1	27.759.346	6,6	91,75	27.759.346	6,6	91,75	27.759.346	6,6	91,75	100	61,6-	0,11	27.759.272	6,6	95,11		
1. 3. 1. 0	27.759.346	6,6	100,00	27.759.346	6,6	100,00	27.759.346	6,6	100,00	180	61,6-	100,00	27.759.272	6,6	95,11		
1. 3. 2	2.319.440	10,5	7,66	2.319.440	10,5	7,66	2.319.440	10,5	7,66	6.342	73,0	7,48	2.316.897	10,3	96,64		
1. 3. 2. 0	2.319.440	10,5	100,00	2.319.440	10,5	100,00	2.319.440	10,5	100,00	6.342	73,0	100,00	2.316.897	10,3	96,64		
1. 3. 3	140.498	83,5	0,46	140.498	83,5	0,46	140.498	83,5	0,46	64.391	46,4	75,98	117.250	58,8	60,34		
1. 3. 3. 0	684	72,2	0,48	684	72,2	0,48	684	72,2	0,48	271	42,7-	0,42	502	64,21	60,34		
1. 3. 3. 0	138.815	83,5	99,51	138.815	83,5	99,51	138.815	83,5	99,51	64.120	47,4	99,57	116.747	58,1	60,32		
1. 3. 3. 0	35.346	11,9	0,11	35.346	11,9	0,11	35.346	11,9	0,11	13.905	96,3	16,40	28.600	23,3-	66,87		
1. 3. 4	693	180,2	1,96	693	180,2	1,96	693	180,2	1,96	713	164,4	5,13	223	264,21	23,81		

(1) PERCENTUALE DI VARIAZIONE RISPETTO ALL'ESERCIZIO PRECEDENTE

(2) PERCENTUALE DI INCIDENZA RISPETTO ALL'AGGREGATO SUPERIORE, LA % DEL PAGATO È CALCOLATA RISPETTO ALLA MASSA SPENDIBILE

XII LEGISLATURA — DISEGNI DI LEGGE E RELAZIONI - DOCUMENTI

CC - 11 - ZR - 01 - C2L

1. 4.	CATEGORIA IV - ACQUISTO DI BENI E SERVIZI
1. 4. 1.	ACQUISTO DI BENI DUREVOLI E DI CONSUMO
1. 4. 1. 1.	PUBBLICAZIONI, BIBLIOTECHE E MATERIALE BIBLIOGRAFICO
1. 4. 1. 2.	CANCELLERIA, CARTA, STAMPATI, MACCHINE PER UFFICI E MOBILI
1. 4. 1. 3.	MEZZI DI TRASPORTO E ACCESSORI
1. 4. 1. 4.	ARMII, MATERIALE BELLICO E INFRASTRUTTURE MILITARI
1. 4. 1. 5.	CASERMAGGIO, EQUIPAGGIAMENTO E ATTREZZATURE MILITARI
1. 4. 1. 6.	ALIMENTARI, CALZATURE, VESTIARIO E ARTICOLI TESSILI
1. 4. 1. 7.	COMBUSTIBILI, PETROLIO E DERIVATI, ENERGIA ELETTRICA
1. 4. 1. 8.	FUNZIONAMENTO SCUOLE E ATTREZZATURE SCOLASTICHE
1. 4. 1. 9.	ALTRE
1. 4. 2.	SPESE PER LOCALI ED OPERE IMMOBILIARI
1. 4. 2. 1.	FITTO
1. 4. 2. 2.	MANUTENZIONE, RIPARAZIONE, ADATTAMENTO, RISCALDAMENTO
1. 4. 2. 9.	ALTRE
1. 4. 3.	ACQUISTO SERVIZI
1. 4. 3. 1.	POSTALI, TELEGRAFICHE, TELEFONICHE
1. 4. 3. 2.	COMMISSIONI, COMITATI, CONSIGLI
1. 4. 3. 3.	AGGI DI RISCOSSIONE E SPESE DI ACCERTAMENTO DELLE ENTRATE
1. 4. 3. 4.	COMPENSI PER INCARICHI SPECIALI
1. 4. 3. 5.	SPESE PER ACCERTAMENTI SANITARI
1. 4. 3. 6.	SPESE PER CURE, RICOVERI, PROTESI
1. 4. 3. 7.	SPESE RISERVATE
1. 4. 3. 8.	STUDI, INDAGINI, RILEVAZIONI E STATISTICHE
1. 4. 3. 9.	ALTRE
1. 4. 3. 10.	SPESE PER L'ASSISTENZA SANITARIA AI CITTADINI ITALIANI ALL'ESTERO ED AGLI STRANIERI IN ITALIA
1. 4. 4.	SERVIZI MECCANOGRAFICI ED ELETTRONICI
1. 4. 9.	ALTRE SPESE PER BENI E SERVIZI
1. 4. 9. 1.	SPESE DI RAPPRESENTANZA
1. 4. 9. 2.	SPESE CASUALI
1. 4. 9. 3.	SPESE PER UFFICI E SERVIZI PARTICOLARI
1. 4. 9. 4.	SPESE PER CONVEGNI, MOSTRE, ECC.
1. 4. 9. 5.	RELAZIONI PUBBLICHE, CORSI, INFORMAZIONI E PROPAGANDA
1. 4. 9. 6.	SPESE PER CONCORSI, ESAMI, ECC.
1. 4. 9. 7.	BENI DEMANIALI E PATRIMONIALI
1. 4. 9. 8.	SPESE DI COPIA, STAMPA, CARTA BOLLATA, REGISTRAZIONE E VARIE INERENTI AI CONTRATTI
1. 4. 9. 9.	ALTRE

XII LEGISLATURA — DISEGNI DI LEGGE E RELAZIONI - DOCUMENTI

RENDICONTO GENERALE DELLO STATO
ESERCIZIO FINANZIARIO 1993
SPESA COMPLESSIVA : ANALISI ECONOMICA (IN MILIONI)

CC-11-ZR-01-C2

CODICE AGGREGATO	COMPETENZA				RESIDUI				PAGAMENTI (competenza e residui)	
	Spesa impegnata		Residui di stanziamento		Totale		Complessivi		Di stanziamento	
	Importo	% (1)	Importo	% (2)	Importo	% (1)	Importo	% (1)	Importo	% (2)
1. 3. 4. 0	34.653	10,5	25.692.258	6,1	34.653	10,5	13.191	93,6	28.277	23,9
1. 4.	24.838.495	6,0	853.763	11,1	25.692.258	6,1	17.900.629	10,3	26.348.872	18,0
1. 4. 1.	11.935.603	0,5	401.837	288,1	12.337.440	3,0	10.201.773	9,9	12.862.463	1,0
1. 4. 1. 1	63.386	15,2	5.852	98,9	63.386	15,2	23.829	11,0	60.004	18,0
1. 4. 1. 2	1.325.991	9,9	6.677	1,66	1.331.433	10,1	279.202	13,0	1.330.223	10,1
1. 4. 1. 3	323.666	18,6	384.505	291,8	330.342	21,0	129.799	4,0	312.436	7,6
1. 4. 1. 4	6.168.504	2,3	3.550	65,9	6.533.010	6,7	7.798.415	12,1	7.220.415	5,7
1. 4. 1. 5	1.190.581	1,6	720	0,17	1.194.131	2,1	741.262	13,2	1.284.103	1,5
1. 4. 1. 6	1.385.759	15,9	11.611	9,97	1.386.479	16,0	688.372	38,3	1.181.329	4,2
1. 4. 1. 7	1.088.398	9,6	2.000	0,49	1.088.398	9,6	321.376	11,8	1.046.841	3,6
1. 4. 1. 8	139.666	78,6	18.533	2296,9	141.666	78,4	153.597	88,0	143.340	76,7
1. 4. 1. 9	250.067	4,1	53.955	6,31	268.600	2,7	159.720	0,9	263.742	22,4
1. 4. 2.	1.542.898	6,7	10.880	20,16	1.596.953	10,5	275.726	1,1	1.492.677	9,0
1. 4. 2. 1	759.092	1,5	43.075	79,83	769.972	0,1	430.920	7,6	698.358	1,4
1. 4. 2. 2	781.362	16,1	45.075	240,7	824.437	22,5	317	23,6	791.870	20,0
1. 4. 2. 9	2.544	92,0	1.800	0,20	2.544	92,0	317	23,6	2.449	42,4
1. 4. 3.	6.171.897	5,8	87.144	23,6	6.259.031	6,0	3.782.696	20,1	7.088.672	77,7
1. 4. 3. 1	806.787	2,5	478	35,78	807.265	2,6	623.928	1,4	792.438	1,1
1. 4. 3. 2	133.120	8,7	2.138	10,11	135.258	7,9	97.016	23,0	93.687	30,5
1. 4. 3. 3	1.485.680	3,9	1.800	0,20	1.485.680	3,9	1.790.096	22,0	1.959.969	95,2
1. 4. 3. 4	12.721	13,2	1.600	0,20	14.321	2,3	12.050	12,2	10.726	14,3
1. 4. 3. 5	16.902	4,4	16.902	4,4	16.902	4,4	8.166	0,7	15.134	7,8
1. 4. 3. 6	315.575	7,3	19.453	23,3	335.028	4,3	98.298	8,9	320.337	1,8
1. 4. 3. 7	350.589	16,2	38.764	60,8	350.589	16,2	75.140	93,8	313.613	19,3
1. 4. 3. 8	120.581	109,2	24.710	32,8	158.345	15,2	211.590	77,6	55.996	10,1
1. 4. 3. 9	2.422.658	1,5	24.710	28,35	2.447.368	1,0	853.949	40,0	2.974.571	71,7
1. 4. 3. 10	507.125	77,7	307.125	77,7	507.125	77,7	12.473	78,3	552.110	83,0
1. 4. 4.	1.788.870	37,4	2.012.827	24,9	2.012.827	24,9	1.688.930	31,9	1.670.922	17,2
1. 4. 4. 0	840.999	182,0	982.237	118,4	982.237	118,4	1.052.222	97,8	692.670	78,7
1. 4. 4. 1	948.470	24,6	1.030.590	32,7	1.030.590	32,7	636.708	46,2	978.252	27,3
1. 4. 4. 2	3.399.138	14,1	3.466.007	6,9	3.466.007	6,9	1.520.267	21,1	3.234.237	15,1
1. 4. 4. 3	18.725	59,8	24.775	48,8	24.775	48,8	15.097	131,2	18.144	61,3
1. 4. 4. 4	12	49,5	412	220,1	412	220,1	872	65,3	1.020.565	4,4
1. 4. 4. 5	1.030.490	4,7	1.034.910	4,3	1.034.910	4,3	249.894	43,2	1.020.565	4,4
1. 4. 4. 6	31.055	9,6	31.055	9,6	31.055	9,6	11.647	2,2	31.156	13,1
1. 4. 4. 7	316.506	14,8	317.872	15,5	317.872	15,5	288.563	9,0	311.962	0,5
1. 4. 4. 8	34.092	16,8	221.402	47,5	34.092	16,8	125.439	0,4	32.191	28,4
1. 4. 4. 9	221.402	47,5	11.118	1,3	221.402	47,5	3.667	3,9	217.603	58,9
1. 4. 4. 9. 1	1.730.852	40,4	74.634	72,4	1.805.486	20,1	798.178	19,2	1.584.603	37,9
1. 4. 4. 9. 2										
1. 4. 4. 9. 3										
1. 4. 4. 9. 4										
1. 4. 4. 9. 5										
1. 4. 4. 9. 6										
1. 4. 4. 9. 7										
1. 4. 4. 9. 8										
1. 4. 4. 9. 9										

(1) PERCENTUALE DI VARIAZIONE RISPETTO ALL'ESERCIZIO PRECEDENTE
(2) PERCENTUALE DI INCIDENZA RISPETTO ALL'AGGREGATO SUPERIORE. LA % DEL PAGATO È CALCOLATA RISPETTO ALLA MASSA SPENDIBILE

XII LEGISLATURA — DISEGNI DI LEGGE E RELAZIONI - DOCUMENTI

CC-11-ZR-01-C2L

1. 4. 9.10.	—	SPESA DI PUBBLICITA'
1. 5.	—	CATEGORIA V - TRASFERIMENTI
1. 5. 1.	—	ALLE FAMIGLIE E AD ISTITUZIONI SOCIALI
1. 5. 1. 1.	—	PENSIONI DI GUERRA ED ASSEGNI VITALIZI
1. 5. 1. 2.	—	RISARCIMENTO DANNI DI GUERRA
1. 5. 1. 3.	—	PROVVIDENZE A FAVORE DEI DIPENDENTI STATALI E DELLE LORO FAMIGLIE
1. 5. 1. 4.	—	ASSISTENZA GRATUITA DIRETTA
1. 5. 1. 5.	—	CONTRIBUTI AD ISTITUZIONI SOCIALI NON AVENTI FINI DI LUCRO
1. 5. 1. 6.	—	EQUO INDENNIZZO
1. 5. 1. 9.	—	ALTRI
1. 5. 2.	—	ALLE IMPRESE
1. 5. 2. 1.	—	A.I.M.A.
1. 5. 2. 2.	—	IMPRESSE FINANZIARIE (CREDITO, ASSICURAZIONI, ECC.)
1. 5. 2. 9.	—	ALTRE
1. 5. 3.	—	ALLE AZIENDE AUTONOME DELLO STATO
1. 5. 3. 2.	—	AMMINISTRAZIONE DELLE POSTE E TELECOMUNICAZIONI
1. 5. 3. 3.	—	TELEFONI DELLO STATO
1. 5. 3. 4.	—	AZIENDA NAZIONALE AUTONOMA DELLE STRADE
1. 5. 3. 5.	—	MONOPOLI DI STATO
1. 5. 3. 6.	—	EX AZIENDA FORESTE DEMANIALI
1. 5. 4.	—	ALLE REGIONI E ALLE PROVINCE AUTONOME DI TRENTO E DI BOLZANO
1. 5. 4. 1.	—	COMPARTICIPAZIONI E SOMME SOSTITUTIVE DI TRIBUTI, CONTRIBUTI E COMPARTICIPAZIONI
1. 5. 4. 2.	—	ORDINAMENTO REGIONALE
1. 5. 4. 3.	—	ASSISTENZA SANITARIA
1. 5. 4. 4.	—	ASSISTENZA SOCIALE E BENEFICENZA
1. 5. 4. 9.	—	ALTRI
1. 5. 5.	—	ALLE PROVINCE ED AI COMUNI
1. 5. 5. 1.	—	COMPARTICIPAZIONI E SOMME SOSTITUTIVE DI TRIBUTI, CONTRIBUTI E COMPARTICIPAZIONI
1. 5. 5. 4.	—	ASSISTENZA SOCIALE E BENEFICENZA
1. 5. 5. 5.	—	ISTRUZIONE PUBBLICA
1. 5. 5. 6.	—	FINANZIAMENTO BILANCI
1. 5. 5. 9.	—	ALTRI
1. 5. 6.	—	AGLI ORGANISMI PREVIDENZIALI
1. 5. 6. 1.	—	I.N.P.S.
1. 5. 6. 2.	—	E.N.P.A.S.
1. 5. 6. 3.	—	I.N.A.I.L.
1. 5. 6. 9.	—	ALTRI
1. 5. 7.	—	AGLI ALTRI ENTI PUBBLICI

XII LEGISLATURA — DISEGNI DI LEGGE E RELAZIONI - DOCUMENTI

RENDICONTO GENERALE DELLO STATO
ESERCIZIO FINANZIARIO 1993
SPESA COMPLESSIVA : ANALISI ECONOMICA (IN MILIONI)

CC-11-ZR-01-C2

CODICE AGGREGATO	COMPETENZA				RESIDUI				PAGAMENTI (competenza e residui)			
	Spesa impegnata		Residui di stanziamento		Totale		Complessivi		Di stanziamento			
	Importo	% (1)	Importo	% (2)	Importo	% (1)	Importo	% (1)	Importo	% (1)	Importo	% (2)
1. 4. 9.10	4.885	56,6	398.816	100,0	4.885	68,4	11.790	23,7	501.535	100,0	8.712	12,5
1. 5.	195.646.227	17,3	24.89	106,3	196.045.043	17,2	38.998.696	21,1	501.535	119,3	187.696.768	18,6
1. 5. 1.	19.673.298	18,0	8.700	117,5	19.687.908	18,0	11.806.325	28,7	11.280	71,4	16.364.191	4,6
1. 5. 1. 1	2.866.078	3,4	3.4	14,5	2.866.078	3,4	383	61,0	0,0	0,0	2.866.877	3,4
1. 5. 1. 2	6.670	0,03	0,03	1,2	6.670	0,03	4.175	20,3	0,03	0,03	5.499	24,7
1. 5. 1. 3	104.680	8,9	0,53	104.680	8,9	19.682	19,682	29,2	0,16	112.562	36,5	
1. 5. 1. 4	15.009.503	18,7	76,27	15.009.503	18,7	11.064.130	29,0	95,08	100,0	11.898.681	4,5	
1. 5. 1. 5	445.995	2,9	450	5,17	446.445	1,9	207.439	13,7	1,78	3.030	9,8	
1. 5. 1. 6	145.041	6,7	8.250	94,82	153.291	1,4	36.230	29,7	0,31	8.250	5,1	
1. 5. 1. 9	1.011.242	98,4	5,59	1.011.242	98,4	1.011.242	12,1	304.286	12,1	2,61	840.402	7,5
1. 5. 1. 9	6.011.972	0,9	3,07	6.230.111	4,0	3,17	1.302.089	13,0	3,33	230.187	21,3	
1. 5. 2.	822.293	22,4	13,67	822.293	22,4	1.282	98,7	0,09	11,98	129,3	119,4	
1. 5. 2. 1	1.616.467	10,1	26,88	1.616.467	10,1	25,94	156.000	48,4	11,98	176.831	4,2	
1. 5. 2. 9	3.573.211	15,8	59,43	3.791.351	21,1	60,85	1.144.807	60,0	87,32	3.148.417	4,2	
1. 5. 3.	1.961.314	10,0	218.139	574,3	1.961.314	10,0	277.855	1,6	0,71	1.965.007	28,2	
1. 5. 3. 2	174.034	8,87	1.740.034	59,1	1.740.034	59,1	201.769	13,6	72,61	205.787	84,3	
1. 5. 3. 3	52.000	3,5	2,65	52.000	3,5	2,65	201.769	13,6	72,61	171.933	35,8	
1. 5. 3. 4	1.705.553	33,9	86,95	1.705.553	33,9	86,95	76.086	100,0	27,38	29.567	0,5	
1. 5. 3. 5	29.567	0,5	1,50	29.567	0,5	1,50	17.107.505	65,6	43,86	171.933	35,8	
1. 5. 3. 6	180	0,0	0,00	180	0,0	0,00	9.695.235	19,5	96,67	180	0,5	
1. 5. 4.	70.853.872	38,0	36,21	70.853.872	38,0	36,21	17.107.505	65,6	43,86	63.822.410	44,0	
1. 5. 4. 1	20.335.247	4,5	28,70	20.335.247	4,5	28,70	9.695.235	19,5	96,67	18.883.814	2,4	
1. 5. 4. 2	7.654.482	25,5	10,80	7.654.482	25,5	10,80	17.414.46	184,1	1,01	7.546.334	16,1	
1. 5. 4. 3	42.383.691	49,0	59,81	42.383.691	49,0	59,81	6.947.176	46,52	40,60	36.393.712	56,2	
1. 5. 4. 4	101.336	58,3	0,14	101.336	58,3	0,14	65.154	63,0	0,38	212.429	30,9	
1. 5. 4. 9	379.116	93,0	0,53	379.116	93,0	0,53	225.794	68,8	1,31	765.521	84,5	
1. 5. 5.	30.739.547	4,6	15,71	30.739.547	4,6	15,71	1.542.390	4,3	3,95	30.246.215	3,0	
1. 5. 5. 1	20.266	39,8	0,06	20.266	39,8	0,06	3	37,1	0,00	100,0	100,0	
1. 5. 5. 3	525	0,0	0,00	525	0,0	0,00	30.960	53,6	2,06	8.259	25,1	
1. 5. 5. 5	30.219.150	4,5	98,30	30.219.150	4,5	98,30	1.467.604	28,7	95,15	29.649.987	2,7	
1. 5. 5. 9	499.605	10,2	1,62	499.605	10,2	1,62	45.793	86,3	2,88	586.445	22,8	
1. 5. 6.	44.362.933	6,0	22,67	44.362.933	6,0	22,67	3.039.864	17,4	7,79	45.022.160	4,4	
1. 5. 6. 1	42.325.543	6,8	95,40	42.325.543	6,8	95,40	2.415.776	10,9	79,46	42.126.722	8,0	
1. 5. 6. 2	199.042	181,9	0,44	199.042	181,9	0,44	12.907	81,7	0,42	256.722	4,4	
1. 5. 6. 3	36.488	61,5	0,08	36.488	61,5	0,08	3.237	192,67	0,10	33.410	65,8	
1. 5. 6. 4	1.801.860	12,9	4,06	1.801.860	12,9	4,06	607.943	57,5	19,89	2.605.552	118,8	
1. 5. 6. 9	15.623.700	2,9	7,98	15.722.618	3,4	8,01	2.800.166	22,1	7,20	16.594.398	36,8	
1. 5. 7.												

(1) PERCENTUALE DI VARIAZIONE RISPETTO ALL'ESERCIZIO PRECEDENTE

(2) PERCENTUALE DI INCIDENZA RISPETTO ALL'AGGREGATO SUPERIORE. LA % DEL PAGATO È CALCOLATA RISPETTO ALLA MASSA SPENDIBILE

XII LEGISLATURA — DISEGNI DI LEGGE E RELAZIONI - DOCUMENTI

CC - 11 - ZR - 01 - C2L

1. 5. 7. 1.	—	ENTI DELL' AMMINISTRAZIONE CENTRALE
1. 5. 7. 2.	—	ENTI DELL' AMMINISTRAZIONE LOCALE
1. 5. 7. 9.	—	ALTRI
1. 5. 8.	—	ALL' ESTERO
1. 5. 8. 1.	—	FINANZIAMENTO DELLA POLITICA COMUNITARIA
1. 5. 8. 2.	—	RELAZIONI INTERNAZIONALI ED ASSISTENZA AGLI EMIGRATI
1. 5. 8. 9.	—	ALTRI
1. 6.	—	CATEGORIA VI - INTERESSI
1. 6. 1.	—	SUL DEBITO PATRIMONIALE
1. 6. 1. 1.	—	DEBITO PUBBLICO
1. 6. 1. 2.	—	MUTUI COL CONSORZIO DI CREDITO PER LE OPERE PUBBLICHE
1. 6. 1. 9.	—	ALTRI
1. 6. 2.	—	SU DEBITI DI TESORERIA E FLUTTUANTI
1. 6. 2. 1.	—	BUONI DEL TESORO ORDINARI
1. 6. 2. 2.	—	CONTI CORRENTI DI TESORERIA
1. 7.	—	CATEGORIA VII - POSTE CORRETTIVE E COMPENSATIVE DELLE ENTRATE
1. 7. 1.	—	RESTITUZIONI E RIMBORSI
1. 7. 1. 1.	—	IMPOSTE DIRETTE
1. 7. 1. 2.	—	IMPOSTE INDIRETTE
1. 7. 1. 9.	—	ALTRE
1. 7. 2.	—	VINCITE AL LOTTO
1. 7. 3.	—	ALTRE POSTE CORRETTIVE
1. 7. 4.	—	POSTE COMPENSATIVE DELLE ENTRATE
1. 7. 4. 1.	—	RISORSE PROPRIE CEE
1. 7. 4. 9.	—	ALTRE
1. 8.	—	CATEGORIA VIII - AMMORTAMENTI
1. 8. 1.	—	BENI MOBILI
1. 8. 2.	—	BENI IMMOBILI

CC - 11 - ZR - 01 - C2L

1. 9.	—	CATEGORIA IX — SOMME NON ATTRIBUIBILI
1. 9. 3.	—	ALTRI FONDI
1. 9. 4.	—	SPESE PER LITI, ARBITRAGGI, RISARCIMENTI E ACCESSORI
1. 9. 9.	—	ALTRE SOMME NON ATTRIBUIBILI

XII LEGISLATURA — DISEGNI DI LEGGE E RELAZIONI - DOCUMENTI

RENDICONTO GENERALE DELLO STATO
ESERCIZIO FINANZIARIO 1993
SPESA COMPLESSIVA : ANALISI ECONOMICA (IN MILIONI)

CC-11-ZR-01-C2

CODICE AGGREGATO	COMPETENZA				RESIDUI				PAGAMENTI (competenza e residui)			
	Spesa imputata		Residui di stanziamento		Totale		Complessivi		Di stanziamento		Pagamenti	
	importo	% (1)	% (2)	importo	% (1)	% (2)	importo	% (1)	importo	% (1)	importo	% (2)
1 8. 2. 0	220.000	2,0	100,00	220.000	2,0	100,00	435.654	1,0	100,00	206.923	31,77	
1. 9.	161.885	66,4	0,02	341.793	30,9	0,09	960.533	25,8	1,32	202.084	12,34	
1. 9. 1.												
1. 9. 1. 1												
1. 9. 1. 2												
1. 9. 2.												
1. 9. 2. 0												
1. 9. 3.	5.959	18,5	3,68	116.457	13,2	24,30	250.446	72,0	26,07	6.881	47,5	
1. 9. 3. 0				60.000	49,01	76,60	191.849	59,8	23,39	191.849	77,26	
1. 9. 3. 0	5.959	18,5	100,00	56.457	48,47	50,98	58.599	59,8	23,39	56.457	22,73	
1. 9. 4.	148.444	57,8	91,69	176	0,05	29,50	438.527	4,4	45,65	127.893	63,0	
1. 9. 4. 0	2.313	58,4	1,55	176	100,00	1,67	1.962	3,9	0,44	2.775	95,91	
1. 9. 4. 0	146.131	98,4	98,44	146.131	58,4	98,32	436.565	41,6	28,27	125.118	63,8	
1. 9. 9.	7.482	93,9	4,62	225.160	98,7	46,18	271.556	100,0	100,00	67.310	57,8	
1. 9. 9. 0				225.160	100,00	100,00	271.556	246,0	100,00	67.310	57,8	
1. 9. 9. 0	7.482	93,9	100,00	225.160	88,6	100,00	271.556	246,0	100,00	67.310	57,8	

(1) PERCENTUALE DI VARIAZIONE RISPETTO ALL'ESERCIZIO PRECEDENTE

(2) PERCENTUALE DI INCIDENZA RISPETTO ALL'AGGREGATO SUPERIORE. LA % DEL PAGATO E CALCOLATA RISPETTO ALLA MASSA SPENDIBILE

XII LEGISLATURA — DISEGNI DI LEGGE E RELAZIONI - DOCUMENTI

CC - 11 - ZR - 01 - C2L

2.	—	TITOLO II - SPESE IN CONTO CAPITALE
2.10.	—	CATEGORIA X - BENI ED OPERE IMMOBILIARI A CARICO DIRETTO DELLO STATO
2.10. 1.	—	AGRICOLTURA
2.10. 1. 1.	—	INVESTIMENTI FISSI LORDI
2.10. 1. 2.	—	ACQUISTO DI TERRENI E DI BENI IMMATERIALI
2.10. 3.	—	TRASPORTI E COMUNICAZIONI
2.10. 3. 1.	—	INVESTIMENTI FISSI LORDI
2.10. 4.	—	EDILIZIA
2.10. 4. 1.	—	INVESTIMENTI FISSI LORDI
2.10. 4. 2.	—	ACQUISTO DI TERRENI E DI BENI IMMATERIALI
2.10. 5.	—	RICERCA SCIENTIFICA
2.10. 6.	—	OPERE IGIENICHE E SANITARIE
2.10. 7.	—	OPERE IDRAULICHE
2.10. 9.	—	OPERE E INTERVENTI PLURISSETTORIALI
2.10. 9. 1.	—	DANNI BELLICI E PUBBLICHE CALAMITA'
2.10. 9. 9.	—	ALTRE
2.11.	—	CATEGORIA XI - BENI MOBILI, MACCHINE ED ATTREZZATURE TECNICO - SCIENTIFICHE A CARICO DIRETTO DELLO STATO
2.11. 3.	—	TRASPORTI E COMUNICAZIONI
2.11. 3. 1.	—	INVESTIMENTI FISSI LORDI
2.11. 4.	—	SERVIZI MECCANOGRAFICI ED ELETTRONICI
2.11. 5.	—	RICERCA SCIENTIFICA
2.11. 6.	—	OPERE IGIENICHE E SANITARIE
2.11. 9.	—	OPERE E INTERVENTI PLURISSETTORIALI
2.11. 9. 1.	—	INVESTIMENTI FISSI LORDI

XII LEGISLATURA — DISEGNI DI LEGGE E RELAZIONI - DOCUMENTI

RENDICONTO GENERALE DELLO STATO
ESERCIZIO FINANZIARIO 1993
SPESA COMPLESSIVA : ANALISI ECONOMICA (IN MILIONI)

CC-11-ZR-01-C2

CODICE AGRAGATO	COMPETENZA						RESIDUI						PAGAMENTI (competenza e residui)						
	Spesa impegnata		Residui di stanziamento		Totale		Complessivi		Di stanziamento		Importo		Importo	% (1)	% (2)				
	Importo	% (1)	Importo	% (2)	Importo	% (1)	Importo	% (2)	Importo	% (1)	Importo	% (1)	Importo	% (1)	% (2)				
2.	95.848.013	59,9	12,84	17,2-	87,45	107.019.579	45,7	14,10	9,0-	42,13	53.141.375	53,1	14,673.520	5,3-	87,81	105.393.572	65,8	63,40	
2.10.	1.921.349	65,0	2,00	17,7-	21,55	4.329.645	5,8	4,94	1,0	20,98	11.150.753	11,1	4.281.366	13,9	29,21	3.353.659	12,6-	21,80	
2.10.1.	170.064	293,2	8,85	72,9-	1,05	195.450	42,7	4,51	13,0-	4,07	454.364	4,5	25.386	72,9-	0,59	232.590	21,6-	32,52	
2.10.1.1	100,0-	100,0-	100,0-	100,0-	100,0-	100,0-	100,0-	100,0-	100,0-	100,0-	453.876	12,8-	98,89	100,0-	100,0-	100,0-	232.590	21,6-	32,54
2.10.1.2	356.139	20,7	18,53	24,4-	14,59	707.686	6,9-	16,34	0,5	20,44	2.279.614	20,4	510.687	1,7	11,91	530.356	27,6-	17,96	
2.10.3.	356.139	20,7	100,00	24,4-	100,00	707.686	6,9-	100,00	0,5	100,00	2.279.614	20,4	510.687	1,7	100,00	530.356	27,6-	17,96	
2.10.3.1	844.235	59,4	43,93	12,2-	51,25	2.078.627	7,4	48,00	2,4-	42,92	4.786.093	2,4-	42,92	15,7	50,14	1.641.364	9,0-	23,36	
2.10.4.	774.960	72,7	91,79	14,2-	72,03	1.664.153	12,1	80,06	10,3-	75,71	3.624.021	10,3-	75,71	14,639.845	5,1	67,90	1.581.724	1,5-	28,36
2.10.4.1	69.275	14,2-	8,20	6,7-	27,95	414.474	3,0-	19,93	34,1	24,28	1.182.072	34,1	24,28	690.146	46,8	32,09	59.640	4,84	15,54
2.10.4.2	2.072	98,8	0,10	279,3	0,78	21.036	248,2	0,48	42,431	38,5	0,38	42,431	38,5	0,38	18.964	279,3	0,44	8.032	137,5
2.10.5.	100,0-	100,0-	100,0-	100,0-	100,0-	100,0-	100,0-	100,0-	100,0-	100,0-	42.431	100,0-	100,0-	100,0-	100,0-	100,0-	8.032	100,0-	15,54
2.10.5.0	2.072	100,00	100,00	279,3	100,00	21.036	320,7	100,00	42,431	38,5	100,00	42,431	38,5	100,00	18.964	279,3	100,00	8.032	15,54
2.10.6.	6.280	31,6	0,32	100,0-	0,32	6.290	50,6-	0,14	11,330	23,5-	0,10	7,754	1,9-	0,16	6.357	14,6	30,17	6.357	30,17
2.10.6.0	6.280	31,6	100,00	100,0-	0,32	6.290	50,6-	0,14	2	0,0	0,01	2	0,0	0,01	6.357	14,6	30,17	6.357	30,17
2.10.7.	153.672	65,8	7,99	1,3	14,74	508.675	14,8	11,74	11,327	23,5-	99,98	11,327	23,5-	99,98	416.332	14,9	24,77	416.332	14,9
2.10.7.0	79.390	19,5-	51,66	323,632	91,21	403.222	79,26	20,73	12.014,25	20,9	10,77	12.014,25	20,9	10,77	678.673	26,8	15,63	678.673	26,8
2.10.7.0	74.282	18,5-	48,33	31,171	8,78	105.453	76,2-	20,73	632.258	764,9	54,29	632.258	764,9	54,29	558.172	703,1	82,22	264.636	27,53
2.10.9.	388.907	96,4	20,24	423,004	29,4-	811.911	1,8	16,75	2.375,497	2,9	21,30	2.375,497	2,9	21,30	895.711	17,8	20,89	151.695	57,9-
2.10.9.0	78.969	4,5	20,30	18,4-	26,17	189.703	10,2-	23,36	1.000	0,0	0,04	1.000	0,0	0,04	254.638	19,7	28,43	100.861	36,1-
2.10.9.1	309.937	153,2	79,69	312,270	32,6-	622.208	6,2	76,63	488.806	8,1	20,57	488.806	8,1	20,57	641.043	17,0	71,56	417.768	11,9-
2.11.	551.073	6,6	0,57	230,964	5,4	782.037	6,2	0,73	1.185.111	6,5	2,23	1.185.111	6,5	2,23	347.147	43,3	2,36	642.116	4,8
2.11.3.	21.988	8,9	3,98	9.867	26,2	31.835	13,7	4,07	72.829	2,3-	6,14	72.829	2,3-	6,14	9.867	26,2	2,84	27.595	33,3-
2.11.3.0	21.988	8,9	100,00	9.867	26,2	31.835	13,7	100,00	72.829	2,3-	100,00	72.829	2,3-	100,00	9.867	26,2	100,00	27.595	33,3-
2.11.3.1	22.728	471,4	4,12	28,7-	29,79	91.547	8,9-	11,70	319.539	33,5	26,96	319.539	33,5	26,96	113.679	17,8	32,74	67.643	29,0
2.11.4.	372.608	1,1	67,61	60,106	26,02	432.714	13,5	55,33	319.539	33,5	100,00	319.539	33,5	100,00	62.571	329,7	18,02	381.208	54,57
2.11.5.	90	140,0	0,02	2,000	1,9	2.090	4,5	0,48	310.110	16,7	26,16	310.110	16,7	26,16	4.466	20,6	7,13	2.972	32,81
2.11.5.0	372.519	1,1	99,97	58,106	435,2	430.624	13,5	99,51	304.025	17,5	98,03	304.025	17,5	98,03	58.106	435,2	92,86	378.237	55
2.11.6.	22	98,3-	0,00	100,0-	0,00	22	98,6-	0,00	9.298	57,2-	0,78	9.298	57,2-	0,78	100,0-	100,0-	88-	12.281	56,41
2.11.6.0	22	98,3-	100,00	100,0-	0,00	22	98,6-	100,00	9.298	57,2-	100,00	9.298	57,2-	100,00	100,0-	100,0-	88-	12.281	56,41
2.11.9.	133.746	8,5	24,27	92,173	6,0-	225.920	2,1	28,88	473.336	7,4-	38,94	473.336	7,4-	38,94	161.030	34,7	46,38	153.390	23,93
2.11.9.1	133.746	8,5	24,27	92,173	6,0-	225.920	2,1	28,88	18.920	83,6-	3,99	18.920	83,6-	3,99	100,0-	100,0-	46,38	153.390	23,93

(1) PERCENTUALE DI VARIAZIONE RISPETTO ALL'ESERCIZIO PRECEDENTE
(2) PERCENTUALE DI INCIDENZA RISPETTO ALL'AGGREGATO SUPERIORE, LA % DEL PAGATO E CALCOLATA RISPETTO ALLA MASSA SPENDIBILE

XII LEGISLATURA — DISEGNI DI LEGGE E RELAZIONI - DOCUMENTI

CC-11-ZR-01-C2L

2.11.9.9.	—	ALTRI
2.12.	—	CATEGORIA XII - TRASFERIMENTI
2.12.1.	—	ALLE FAMIGLIE E AD ISTITUZIONI SOCIALI
2.12.1.1.	—	AIUTI ALL' INVESTIMENTO
2.12.2.	—	ALLE IMPRESE
2.12.2.1.	—	AIUTI ALL' INVESTIMENTO
2.12.2.2.	—	ALTRI
2.12.3.	—	ALLE AZIENDE AUTONOME DELLO STATO
2.12.3.1.	—	AIUTI ALL' INVESTIMENTO
2.12.4.	—	ALLE REGIONI
2.12.4.1.	—	AIUTI ALL' INVESTIMENTO
2.12.4.2.	—	ALTRI
2.12.5.	—	ALLE PROVINCE ED AI COMUNI
2.12.5.1.	—	AIUTI ALL' INVESTIMENTO
2.12.5.2.	—	ALTRI
2.12.6.	—	ENTI PUBBLICI DELL' AMMINISTRAZIONE CENTRALE
2.12.6.1.	—	AIUTI ALL' INVESTIMENTO
2.12.6.2.	—	ALTRI
2.12.7.	—	ENTI PUBBLICI DELL' AMMINISTRAZIONE LOCALE
2.12.7.1.	—	AIUTI ALL' INVESTIMENTO
2.12.7.2.	—	ALTRI
2.12.8.	—	ALL'ESTERO
2.12.9.	—	AGENZIA PER LA PROMOZIONE DELLO SVILUPPO DEL MEZZOGIORNO
2.12.9.1.	—	AIUTI ALL' INVESTIMENTO
2.12.9.2.	—	ALTRI
2.13.	—	CATEGORIA XIII - PARTECIPAZIONI AZIONARIE E CONFERIMENTI
2.13.1.	—	IMPRESE PUBBLICHE
2.13.2.	—	ISTITUTI ED AZIENDE DI CREDITO

XII LEGISLATURA — DISEGNI DI LEGGE E RELAZIONI - DOCUMENTI

RENDICONTO GENERALE DELLO STATO
ESERCIZIO FINANZIARIO 1993
SPESA COMPLESSIVA : ANALISI ECONOMICA (IN MILIONI)

CC-11-ZR-01-C2

CODICE AGGREGATO	COMPETENZA				RESIDUI				PAGAMENTI (competenza e residui)					
	Spesa imputata		Residui di stanziamento		Totale		Complessivi		Di stanziamento		Importo		%	
	Importo	% (1)	Importo	% (2)	Importo	% (1)	Importo	% (1)	Importo	% (1)	Importo	% (1)	Importo	% (2)
2.11. 9. 9	133.746	8,5	92.173	6,0	225.920	2,1	454.416	14,8	161.030	61,8	153.390	10,8	24,65	
2.12.	54.786.232	9,9	7.747.069	15,3	62.533.301	6,0	34.972.648	14,2	9.252.970	10,0	62.405.192	24,1	60,21	
2.12. 1.	200.968	93,4	46.079	50,3	247.046	25,6	308.802	6,3	46.079	50,3	254.745	33,6	38,47	
2.12. 1. 0	200.968	93,4	38.518	83,59	38.518	15,59	38.518	9,90	38.518	83,59	38.518	33,6	40,85	
2.12. 1. 1	9.049.686	35,9	7.561	16,40	208.528	6,0	350.284	15,6	7.561	16,40	254.745	33,6	39,92	
2.12. 2.	6.214.835	58,4	1.859.348	34,2	10.909.034	15,0	12.884.883	12,7	2.032.392	29,3	10.487.159	52,1	38,86	
2.12. 2. 1	2.834.851	3,6	1.103.044	52,6	7.317.879	11,9	9.033.440	13,6	1.245.630	47,7	7.113.561	109,4	42,37	
2.12. 2. 2	4.768.896	6,0	756.304	40,67	3.581.155	11,4	3.881.443	10,4	786.762	60,7	3.373.598	3,5	84,98	
2.12. 3.	4.768.896	6,0	100,0	100,0	4.768.896	5,7	927.596	42,3	100,0	100,0	5.433.030	46,3	84,98	
2.12. 3. 1	4.768.896	6,0	100,0	100,0	4.768.896	5,7	927.596	42,3	100,0	100,0	5.433.030	46,3	84,98	
2.12. 3. 2	2.201.508	103,2	3.965.289	4,6	6.166.797	17,6	8.342.246	10,3	4.896.500	3,2	6.750.712	44,0	43,40	
2.12. 4.	1.508.821	36,2	2.506.584	28,4	4.015.004	4,5	3.647.641	35,5	2.889.582	20,7	5.638.154	65,3	60,39	
2.12. 4. 1	693.087	6,6	1.458.705	121,3	2.151.792	53,5	4.694.603	28,6	2.006.918	82,1	912.558	21,1	15,50	
2.12. 4. 2	12.572.141	1,4	296.883	46,0	12.869.034	0,0	7.890.803	10,3	633.539	28,7	11.025.681	4,1	50,95	
2.12. 5.	735.849	8,0	153.570	69,3	889.419	31,8	2.423.186	22,9	181.399	67,6	747.872	14,0	18,67	
2.12. 5. 1	11.836.293	2,0	143.323	189,9	11.979.615	2,8	5.467.437	3,3	452.139	37,2	10.277.809	3,5	58,28	
2.12. 5. 2	15.646.127	11,2	1.119.035	189,9	16.764.163	6,9	2.822.376	12,9	1.129.035	115,1	16.810.837	0,3	85,57	
2.12. 6.	8.900	0,06	1.119.035	214,3	9.000	0,05	2.533	0,08	1.129.035	128,1	6.967	73,34	7,4	
2.12. 6. 1	12.695.941	16,5	4	100,0	13.814.972	112,0	2.812.239	3,0	1.129.035	128,1	13.534.235	7,4	82,70	
2.12. 6. 2	2.939.687	21,2	4	100,0	2.939.687	19,7	504	99,8	4	100,0	3.289.834	52,2	99,67	
2.12. 7.	1.679.415	12,6	143.486	53,6	1.822.911	1,2	1.214.472	25,5	198.496	39,7	2.159.499	90,2	63,24	
2.12. 7. 1	1.449.065	13,6	41.496	81,3	1.490.561	0,5	88.1613	31,7	41.496	81,3	1.663.925	46,5	86,99	
2.12. 7. 2	230.350	6,3	102.000	17,2	332.560	9,5	332.859	1,9	157.000	46,7	236.573	78,1	46,73	
2.12. 8.	214.363	8,1	31.416	10,0	245.780	27,4	209.618	5,6	31.416	70,1	253.855	15,9	54,20	
2.12. 8. 0	214.363	149,2	31.416	69,5	245.780	30,0	209.618	29,0	31.416	69,5	253.855	100,0	54,20	
2.12. 8. 1	8.454.127	46,5	285.512	58,7	8.739.639	34,9	292.052	62,5	285.512	59,7	9.229.675	98,8	96,21	
2.12. 9.	8.254.127	45,5	25.512	96,4	8.279.639	29,7	32.052	96,9	25.512	96,4	9.029.675	59,0	98,87	
2.12. 9. 1	290.000	110,5	260.000	91,06	460.000	394,2	260.000	89,02	260.000	100,0	200.000	110,5	48,47	
2.12. 9. 2	1.569.495	58,1	20.000	73,3	1.589.495	58,4	273.905	48,1	20.000	73,3	1.836.142	51,1	86,72	
2.13.														
2.13. 1.		100,0	20.000	100,0	20.000	96,3	20.000	33,3	20.000	33,3	30.000	96,1	60,00	
2.13. 1. 0		100,0	20.000	100,0	20.000	100,0	20.000	100,0	20.000	100,0	30.000	100,0	60,00	
2.13. 1. 1		100,0	20.000	100,0	20.000	100,0	20.000	100,0	20.000	100,0	30.000	100,0	60,00	
2.13. 1. 2	1.096.523	100,0	53,1	69,86	1.096.523	53,1	1.096.523	100,0	53,1	69,86	1.125.548	100,0	100,00	
2.13. 2.	1.010.000	54,7	1.010.000	92,10	1.010.000	54,7	1.010.000	100,0	1.010.000	92,10	1.010.000	54,7	100,00	

(1) PERCENTUALE DI VARIAZIONE RISPETTO ALL'ESERCIZIO PRECEDENTE

(2) PERCENTUALE DI INCIDENZA RISPETTO ALL'AGGREGATO SUPERIORE. LA % DEL PAGATO E CALCOLATA RISPETTO ALLA MASSA SPENDIBILE

CC - 11 - ZR - 01 - C2L

2.13. 3.	—	ISTITUTI INTERNAZIONALI
2.14.	—	CATEGORIA XIV - CONCESSIONE DI CREDITI ED ANTICIPAZIONI PER FINALITA' PRODUTTIVE
2.14. 1.	—	AGLI ISTITUTI E AZIENDE DI CREDITO
2.14. 2.	—	ALLE ALTRE IMPRESE
2.14. 6.	—	AGLI ALTRI ENTI PUBBLICI
2.15.	—	CATEGORIA XV - CONCESSIONE DI CREDITI ED ANTICIPAZIONI PER FINALITA' NON PRODUTTIVE
2.15. 3.	—	ALLE AZIENDE AUTONOME
2.15. 5.	—	AGLI ORGANISMI PREVIDENZIALI
2.15. 6.	—	AGLI ALTRI ENTI PUBBLICI
2.15. 9.	—	ALTRE SPESE
2.16.	—	CATEGORIA XVI - SOMME NON ATTRIBUIBILI
2.16. 3.	—	SOMME DA VERSARE AL CONTO "DISPONIBILITA' DEL TESORO PER IL SERVIZIO DI TESORERIA"
2.16. 9.	—	ALTRI FONDI

XIII LEGISLATURA — DISEGNI DI LEGGE E RELAZIONI - DOCUMENTI

RENDICONTO GENERALE DELLO STATO
ESERCIZIO FINANZIARIO 1993
SPESA COMPLESSIVA : ANALISI ECONOMICA (IN MILIONI)

CODICE AGGREGATO	COMPETENZA				RESIDUI				PAGAMENTI (competenza e residui)			
	Spesa impegnata		Residui di stanziamento		Totale		Complessivi		Di stanziamento			
	Importo	% (1)	% (2)	Importo	% (1)	% (2)	Importo	% (1)	% (2)	Importo	% (1)	% (2)
2.13. 2. 0	86.523	621,0	7,89	86.523	621,0	7,89	86.523	100,0-	100,0-	115.548	100,0-	100,00
2.13. 2. 2	472.972	100,0-	30,13	472.972	493,5-	29,75	253.905	45,6-	92,69	680.583	3,6	72,28
2.13. 3. 0	346.753	60,8-	26,05	346.753	62,7-	73,94	227.371	51,5-	89,54	513.542	21,8-	86,66
2.13. 3. 0	123.219	60,8-	26,05	123.219	26,05	26,05	26.535	10,45	10,45	167.051	86,29	86,29
2.14.	1.714.244	47,5	1,78	1.765.474	74,-	1,64	1.342.466	53,9-	2,52	3.295.989	177,9	70,31
2.14. 1.	1.588.376	42,2	92,85	1.588.789	125,-	90,04	1.239.160	55,6-	92,30	3.138.854	176,7	71,89
2.14. 1. 0	1.588.376	42,2	100,00	1.588.789	125,-	100,00	1.239.160	55,6-	100,00	3.138.854	176,7	71,89
2.14. 1. 0	90.888	4251,9	5,30	140.705	199,9	7,96	103.306	17,2-	7,68	122.036	12,732	44,43
2.14. 2. 0	90.888	100,0-	100,00	140.705	342,0	100,00	103.306	1,6	100,00	122.036	100,0-	44,43
2.14. 2. 0	35.000	18,6-	2,04	35.000	18,6-	1,98	35.000	100,0-	100,00	35.100	18,2-	100,00
2.14. 6. 0	35.000	18,6-	100,00	35.000	18,6-	100,00	35.000	100,0-	100,00	35.100	18,2-	100,00
2.15.	4.390.621	37,8	4,58	4.582.628	281	4,28	3.693.682	79,6	6,95	2.945.471	14,8-	43,32
2.15. 3.	3.466.685	108,0	78,95	3.466.685	108,0	75,64	3.466.685	108,0	93,85	1.666.535	14,0-	32,46
2.15. 3. 0	322	13,7-	0,00	322	13,7-	0,00	3.466.685	108,0	100,00	1.666.535	14,0-	32,46
2.15. 5. 0	790.407	17,8-	18,00	942.474	16,3-	100,00	322	13,7-	0,00	322	13,7-	97,46
2.15. 6. 0	390.000	49,34	49,34	442.474	20,56	20,56	152.067	7,8-	4,11	855.407	0,6-	81,34
2.15. 6. 0	400.407	58,3-	50,65	542.067	57,51	57,51	152.067	100,0-	100,00	555.000	78,49	78,49
2.15. 9. 0	132.208	76,1-	3,03	173.148	77,9-	3,77	74.940	66,7-	2,02	400.407	58,3-	85,66
2.15. 9. 0	132.208	76,1-	100,00	173.148	77,9-	100,00	74.940	66,7-	100,00	323.208	42,4-	81,17
2.16.	30.915.000	9698,7	32,25	31.437.000	9694,3	29,37	522.800	8913,8	0,98	30.915.000	6998,7	97,18
2.16. 1. 0												
2.16. 2. 0												
2.16. 3. 0	30.670.000	99,20	99,20	30.670.000	97,56	97,56	30.670.000	100,00	100,00	30.670.000	100,00	100,00
2.16. 3. 0	245.000	22,3-	0,79	767.000	138,7	2,43	522.800	8913,8	100,00	245.000	43,7-	31,90
2.16. 9. 0	245.000	22,3-	100,00	767.000	143,1	100,00	522.800	8913,8	0,15	245.000	100,00	100,00
2.16. 9. 0												

(1) PERCENTUALE DI VARIAZIONE RISPETTO ALL'ESERCIZIO PRECEDENTE

(2) PERCENTUALE DI INCIDENZA RISPETTO ALL'AGGREGATO SUPERIORE. LA % DEL PAGATO È CALCOLATA RISPETTO ALLA MASSA SPENDIBILE

CC - 11 - ZR - 01 - C2L

3.	—	TITOLO III - RIMBORSO DI PRESTITI
3.20.	—	RIMBORSO DI PRESTITI
3.20. 1.	—	DEBITO PUBBLICO
3.20. 1. 1.	—	BUONI DEL TESORO POLIENNALI
3.20. 1. 2.	—	ALTRI ALL'INTERNO
3.20. 2.	—	ALTRI DEBITI
3.20. 2. 1.	—	MUTUI COL CONSORZIO DI CREDITO PER LE OPERE PUBBLICHE
3.20. 2. 2.	—	ALTRI ALL'INTERNO
3.20. 2. 3.	—	ALTRI ALL' ESTERO

XII LEGISLATURA — DISEGNI DI LEGGE E RELAZIONI - DOCUMENTI

SPESA COMPLESSIVA : ANALISI ECONOMICA (IN MILIONI)

CODICE AGGREGATO	COMPETENZA						RESIDUI						PAGAMENTI (competenza e residui)		
	Spesa impegnata		Residui di stanziamento		Totale		Complessivi		Di stanziamento		Pagamenti		Impono	% (1)	% (2)
	Impono	% (1)	% (2)	Impono	% (1)	% (2)	Impono	% (1)	% (2)	Impono	% (1)	Impono			
3.	95.449.501	13,9-	12,79		13,9-	12,58	387.460	59,9-	0,30			95.776.237	13,0-	84,66	
3.20.	95.449.501	13,9-	100,00		13,9-	100,00	387.460	59,9-	100,00			95.776.237	13,0-	84,66	
3.20. 1.	94.194.989	13,9-	98,68		13,9-	98,68	381.402	9,4-	98,43			93.981.184	13,8-	85,21	
3.20. 1. 1	27.525.041	53,7-	29,22		53,7-	29,22	123.298	11,0	32,32			27.512.792	53,7-	99,55	
3.20. 1. 2	66.669.949	33,4	70,77		33,4	70,77	258.104	16,7-	67,67			66.468.392	33,8	86,42	
3.20. 2.	1.254.511	16,5-	1,31		16,5-	1,31	6.058	98,9-	1,56			1.795.053	87,8	63,01	
3.20. 2. 1	366.044	22,9-	29,17		22,9-	29,17	366.044					366.044	22,9-	100,00	
3.20. 2. 2	651.668	26,9-	51,94		26,9-	51,94	2.506	99,5-	41,36			1.183.378	231,2	53,45	
3.20. 2. 3	236.800	73,1	18,87		73,1	18,87	3.552	71,3-	58,63			245.630	97,0	91,36	

(1) PERCENTUALE DI VARIAZIONE RISPETTO ALL'ESERCIZIO PRECEDENTE

(2) PERCENTUALE DI INCIDENZA RISPETTO ALL'AGGREGATO SUPERIORE. LA % DEL PAGATO E CALCOLATA RISPETTO ALLA MASSA SPENDIBILE

Vertical line of text on the right side of the page, possibly a page number or margin indicator.

TABELLA B

**SPESE DELLO STATO PER IL 1993
SECONDO L'ANALISI FUNZIONALE**

(in milioni con percentuali di variazione rispetto all'esercizio precedente
e sull'aggregato superiore)

AVVERTENZE

Le voci corrispondenti a ciascuno dei codici dei diversi aggregati sono riportate, per ciascun prospetto, nella pagina a fronte.

Nei prospetti, i codici con cifra terminale 0 indicano somme non classificate al corrispondente livello, mentre sono omessi i codici relativi a voci predisposte, ma non assegnati a nessun capitolo di spesa.

I dati assoluti o percentuali espressi da zeri indicano valori di spesa inferiori al livello di arrotondamento assunto per elaborazione. La mancanza di qualunque cifra indica invece l'assenza di dati contabili.

Nelle tabelle che espongono le variazioni percentuali della spesa, un asterisco indica percentuale superiore alle unità di migliaia, due o tre indicano rispettivamente la mancanza, nell'esercizio precedente, di capitoli di stesso codice ovvero di importi di spesa sui capitoli interessati.

Nei limiti del possibile, si è tenuto conto di mutamenti di classificazione intervenuti fra i due esercizi; non può tuttavia escludersi che in qualche caso ne risulti alterato il confronto.

XII LEGISLATURA — DISEGNI DI LEGGE E RELAZIONI - DOCUMENTI

**LEGENDA DEI CODICI FUNZIONALI DELLA
SPESA STATALE PER L'ANNO FINANZIARIO
1993**

1.	SEZIONE I - AMMINISTRAZIONE GENERALE
1. 1.	ORGANI COSTITUZIONALI DELLO STATO
1. 1. 1.	PRESIDENZA DELLA REPUBBLICA
1. 1. 2.	ASSEMBLEE LEGISLATIVE
1. 1. 3.	CORTE COSTITUZIONALE
1. 1. 4.	CONSIGLIO NAZIONALE DELL'ECONOMIA E DEL LAVORO
1. 1. 5.	CONSIGLIO SUPERIORE DELLA MAGISTRATURA
1. 2.	ORGANI E SERVIZI GENERALI DELLO STATO
1. 2. 1.	SPESE COMUNI
1. 2. 2.	PRESIDENZA DEL CONSIGLIO DEI MINISTRI
1. 2. 3.	CONSIGLIO DI STATO E CONSIGLIO DI GIUSTIZIA AMMINISTRATIVA PER LA SICILIA
1. 2. 4.	CORTE DEI CONTI
1. 2. 5.	AVVOCATURA GENERALE DELLO STATO
1. 2. 6.	AFFARI DI CULTO
1. 2. 7.	SERVIZI DELL'AMMINISTRAZIONE DELL'INTERNO
1. 2. 9.	ALTRI
1. 3.	SERVIZI DI ACQUISIZIONE DELLE ENTRATE
1. 3. 1.	SPESE COMUNI
1. 3. 2.	CATASTO E SERVIZI TECNICI ERARIALI
1. 3. 3.	TASSE E IMPOSTE INDIRETTE SUGLI AFFARI
1. 3. 4.	IMPOSTE DIRETTE
1. 3. 5.	DOGANE E IMPOSTE DI FABBRICAZIONE
1. 3. 6.	GUARDIA DI FINANZA
1. 3. 7.	DEMANIO, LOTTO E LOTTERIE
1. 3. 9.	ALTRI
1. 4.	SERVIZI DEL TESORO E DEL BILANCIO
1. 4. 1.	SPESE COMUNI
1. 4. 2.	PROVVEDITORATO GENERALE DELLO STATO
1. 4. 3.	SERVIZI CENTRALI DEL TESORO
1. 4. 4.	SERVIZI SPECIALI E PERIFERICI DEL TESORO
1. 4. 5.	SERVIZI RESI DALL'ISTITUTO DI EMISSIONE
1. 4. 6.	RAGIONERIA GENERALE DELLO STATO
1. 4. 7.	BILANCIO E PROGRAMMAZIONE ECONOMICA
1. 4. 9.	ALTRI

XII LEGISLATURA — DISEGNI DI LEGGE E RELAZIONI - DOCUMENTI

RENDICONTO GENERALE DELLO STATO
ESERCIZIO FINANZIARIO 1993
SPESA COMPLESSIVA : ANALISI FUNZIONALE (IN MILIONI)

CODICE AGGREGATO	COMPETENZA						RESIDUI						PAGAMENTI (competenza e residui)							
	Spesa impegnata			Residui di stanziamento			Totale			Complessivi			D. Stanziamento			Importo	% (1)	% (2)		
	Importo	% (1)	% (2)	Importo	% (1)	% (2)	Importo	% (1)	% (2)	Importo	% (1)	% (2)	Importo	% (1)	% (2)					
1.	50.846.071	159,3	7,61	511.485	17,0-	4,00	51.356.556	154,0	7,74	7,74	7.166.152	4,4-	5,69	575.900	9,5-	3,44	51.281.332	191,8	85,70	
1. 1.	1.649.932	2,3	3,24	1.649.932	2,3	3,21	1.649.932	2,3	3,21	3,21	3.287	18,2	0,04	1.640.084	2,0	99,67	1.640.084	2,0	99,67	
1. 1. 1	162.139	22,0-	9,82	162.139	22,0-	9,82	162.139	22,0-	9,82	9,82	3.287	18,2	100,00	162.139	23,8-	99,99	162.139	23,8-	99,99	
1. 1. 2	1.403.493	5,9	85,06	1.403.493	5,9	85,06	1.403.493	5,9	85,06	7,4	2,73	3.287	18,2	100,00	1.402.645	5,9	99,73	1.402.645	5,9	99,73
1. 1. 3	45.050	7,4	2,73	45.050	7,4	2,73	45.050	7,4	2,73	2,73	0	0	0	45.050	7,4	96,36	45.050	7,4	96,36	
1. 1. 4	19.250	9,4	1,16	19.250	9,4	1,16	19.250	9,4	1,16	1,16	0	0	0	19.250	9,4	100,00	19.250	9,4	100,00	
1. 1. 5	20.000	0,0	1,21	20.000	0,0	1,21	20.000	0,0	1,21	1,21	0	0	0	20.000	0,0	100,00	20.000	0,0	100,00	
1. 2.	3.653.079	2,5	7,18	283.054	8,2	55,33	3.936.133	2,9	7,66	7,66	693.893	4,3-	9,68	330.676	17,0	57,41	3.918.779	9,0	79,11	
1. 2. 1	1.532	78,9-	0,04	1.532	100,0-	0,03	1.532	96,9-	0,03	0,03	7.104	35,7-	1,02	100,0-	5.277	216,7	30,00	5.277	216,7	30,00
1. 2. 2	394.960	26,9-	10,53	222.980	64,0,8	78,77	607.940	9,2	15,44	15,44	349.207	62,3	50,32	253.246	75,8,8	76,58	459.690	21,4-	54,23	
1. 2. 3	160.801	9,2	4,40	160.801	9,2	4,08	160.801	9,2	4,08	4,08	21.102	5,0	3,04	1.336	0,40	84,38	158.684	9,0	79,52	
1. 2. 4	285.329	8,7	7,61	285.329	8,7	7,24	285.329	8,7	7,24	7,24	11.122	26,1	1,60	1.336	0,40	84,38	280.770	8,2	90,87	
1. 2. 5	94.584	6,6	2,58	94.584	6,6	0,47	94.584	6,6	2,58	2,58	7.256	13,6-	1,04	1.336	0,40	84,38	96.737	9,8	84,38	
1. 2. 6	698.500	53,5	17,20	698.500	53,5	15,96	628.500	53,5	15,96	15,96	32.108	26,3	4,62	16.841	16,5-	5,09	596.392	45,6	94,89	
1. 2. 7	1.709.422	24,9	46,79	1.709.422	24,9	43,42	1.709.422	24,9	43,42	43,42	155.971	26,3-	22,47	59.253	74,0-	17,91	1.740.274	31,0	81,49	
1. 2. 9	387.961	48,5-	10,61	387.961	48,5-	20,75	446.689	54,5-	11,34	11,34	110.022	56,0-	15,85	59.253	74,0-	17,91	581.006	25,2-	82,89	
1. 3.	11.557.242	9,8	22,73	207.095	41,6-	40,48	11.764.337	8,1	22,90	22,90	5.233.655	4,0	73,03	223.888	36,9-	38,87	11.230.203	21,0	64,43	
1. 3. 1	3.718.495	114,2	32,17	106.969	60,3-	51,05	3.825.464	90,7	32,51	32,51	1.288.527	63,4	24,23	106.969	60,3-	47,77	3.536.468	95,1	66,97	
1. 3. 2	82.497	78,0-	0,71	1.083	0,52	0,52	83.580	71,7-	0,71	0,71	166.895	23,1-	3,18	17.876	7,96	41,62	127.393	64,1-	41,62	
1. 3. 3	795.131	36,8-	6,36	795.131	36,8-	6,24	735.131	36,8-	6,24	6,24	571.177	6,0-	11,02	17.876	7,96	52,67	754.223	16,4-	52,67	
1. 3. 4	1.117.072	39,4-	9,66	1.117.072	39,4-	9,66	1.117.072	39,4-	9,66	9,66	738.216	32,9	14,10	43.925	16,3	19,61	584.259	66,5-	42,90	
1. 3. 5	727.103	0,1	6,29	727.103	0,1	21,21	727.103	0,9	6,55	6,55	223.200	6,7	4,26	43.925	16,3	19,61	696.559	2,2	55,95	
1. 3. 6	3.303.687	6,8	26,58	3.303.687	6,8	26,61	3.356.206	6,7	26,94	26,94	594.650	10,5	11,36	55.118	18,8	24,61	3.273.236	8,5	83,97	
1. 3. 7	451.882	100,0-	3,90	451.882	100,0-	3,94	451.882	100,0-	3,94	3,94	158.041	100,0-	3,01	100,0-	100,0-	100,0-	429.827	15,7	66,32	
1. 3. 8	1.421.975	1,0	12,30	1.421.975	1,0	12,08	1.421.975	1,0	12,08	12,08	1.506.948	22,5-	28,79	1.506.948	22,5-	28,79	1.828.219	365,1	52,75	
1. 4.	33.984.817	77,0	66,63	21.336	4,17	66,21	34.006.153	77,05	66,21	66,21	1.235.316	28,7-	17,23	21.336	3,70	96,31	34.483.266	101,8,0	96,31	
1. 4. 1	3.549	24,5-	0,01	3.549	24,5-	0,01	3.549	24,5-	0,01	0,01	1.172	61,7-	0,09	21.336	3,70	96,31	4.915	106,4	71,72	
1. 4. 2	1.087.532	9,9	3,19	4.660	21,84	21,84	1.091.912	10,3	3,21	3,21	302.931	4,0-	24,52	4.660	21,84	77,04	1.095.139	10,4	77,04	
1. 4. 3	346.581	29,2-	1,01	9.166	42,95	42,95	346.581	29,2-	1,01	1,01	434.633	2,1-	35,18	9.166	42,95	42,95	347.528	26,9-	42,74	
1. 4. 4	344.918	1,6	1,01	9.166	42,95	42,95	354.084	4,3	1,04	3,98	48.189	32,8	3,98	9.166	42,95	42,95	339.850	0,8-	86,70	
1. 4. 5	972.748	37,6-	2,86	7.510	35,20	35,20	972.748	37,6-	2,86	2,86	289.126	64,4-	23,40	7.510	35,20	35,20	1.494.743	98,8	83,63	
1. 4. 6	503.331	6,8	1,46	7.510	35,20	35,20	510.841	8,4	1,50	1,50	148.942	32,4	12,05	7.510	35,20	35,20	476.593	2,2	74,21	
1. 4. 7	55.586	6,1	0,16	55.586	6,1	0,16	55.586	6,1	0,16	0,16	8.723	10,0	0,70	55.586	1,2	80,31	53.576	1,2	80,31	
1. 4. 9	30.670.849	100,0-	90,24	30.670.849	100,0-	90,19	30.670.849	100,0-	90,19	90,19	591	20,3-	0,04	30.670.849	100,0-	99,99	30.670.923	100,0-	99,99	
1. 6.	100,0-	100,0-	100,0-	100,0-	100,0-	100,0-	100,0-	100,0-	100,0-	100,0-	100,0-	100,0-	100,0-	100,0-	100,0-	100,0-	100,0-	100,0-	100,0-	100,0-
1. 6. 9	100,0-	100,0-	100,0-	100,0-	100,0-	100,0-	100,0-	100,0-	100,0-	100,0-	100,0-	100,0-	100,0-	100,0-	100,0-	100,0-	100,0-	100,0-	100,0-	100,0-
1. 6. 9	100,0-	100,0-	100,0-	100,0-	100,0-	100,0-	100,0-	100,0-	100,0-	100,0-	100,0-	100,0-	100,0-	100,0-	100,0-	100,0-	100,0-	100,0-	100,0-	100,0-

(1) PERCENTUALE DI VARIAZIONE RISPETTO ALL'ESERCIZIO PRECEDENTE

(2) PERCENTUALE DI INCIDENZA RISPETTO ALL'AGGREGATO SUPERIORE, LA % DEL PAGATO È CALCOLATA RISPETTO ALLA MASSA SPENDIBILE

XII LEGISLATURA — DISEGNI DI LEGGE E RELAZIONI - DOCUMENTI

CC-11-ZR-01-GIL

2.	SEZIONE II - DIFESA NAZIONALE	
2.1.	SPESE COMUNI	
2.1.1.	SERVIZI GENERALI E ASSEGNI FISSI AL PERSONALE MILITARE IN S.P.E. E CIVILE (AMMINISTRATIVI, TECNICI, E OPERAI)	
2.1.2.	MOTORIZZAZIONE E COMBUSTIBILI	
2.1.3.	COMMISSARIATO	
2.1.4.	LAVORI, DEMANIO E MATERIALI DEL GENIO	
2.1.5.	SANITA'	
2.1.6.	PROVVIDENZE PER IL PERSONALE	
2.1.7.	SERVIZI SPECIALI	
2.1.8.	AMMODERNAMENTO E RINNOVAMENTO DELLA DIFESA	
2.1.9.	ALTRE	
2.2.	ESERCITO	
2.2.1.	PERSONALE MILITARE NON IN S.P.E.	
2.2.2.	ARMI E ARMAMENTI TERRESTRI	
2.2.3.	SERVIZI SPECIALI	
2.2.4.	AMMODERNAMENTO E RINNOVAMENTO DELLA DIFESA	
2.3.	MARINA	
2.3.1.	PERSONALE MILITARE NON IN S.P.E.	
2.3.2.	COSTRUZIONI, ARMI E ARMAMENTI NAVALI	
2.3.3.	SERVIZI SPECIALI	
2.3.4.	AMMODERNAMENTO E RINNOVAMENTO DELLA DIFESA	
2.4.	AERONAUTICA	
2.4.1.	PERSONALE MILITARE NON IN S.P.E.	
2.4.2.	COSTRUZIONI, ARMI E ARMAMENTI AERONAUTICI E SPAZIALI	
2.4.3.	ASSISTENZA AL VOLO, DIFESA AEREA E TELECOMUNICAZIONI	
2.4.4.	SERVIZI SPECIALI	
2.4.5.	AMMODERNAMENTO E RINNOVAMENTO DELLA DIFESA	

RENDICONTO GENERALE DELLO STATO
ESERCIZIO FINANZIARIO 1993

SPESA COMPLESSIVA : ANALISI FUNZIONALE (IN MILIONI)

CODICE AGGREGATO	COMPETENZA				RESIDUI				PAGAMENTI (competenza e residui)							
	Spesa impegnata		Residui di stanziamento		Totale		Complessivi		Di stanziamento		Importo					
	Importo	% (1)	Importo	% (2)	Importo	% (1)	Importo	% (1)	Importo	% (1)	Importo	% (2)				
2	207.590.040	6,3	3.19	301.301	2,35	21.060.341	7,5	3,17	8.923.106	7,8	311.093	363,4	1,86	21.393.895	4,5	69,29
2.1	15.192.348	5,4	73,18	1.961.183	65,11	15.398.531	6,4	73,06	3.021.282	2,0	205.974	253,3	66,20	15.151.617	3,4	82,13
2.1.1	10.301.041	6,1	67,80	1.030.327	33,85	10.301.041	6,1	66,93	301.355	80,6	9,97	6,7	96,60	10.160.165	4,9	96,60
2.1.2	862.809	6,8	5,67	1.089.327	33,85	862.809	6,8	5,60	602.820	3,2	19,95	6,7	57,77	862.013	6,7	57,77
2.1.3	1.039.327	19,1	6,84	1.039.327	33,85	1.039.327	19,1	6,75	474.868	58,4	15,71	100,0	63,65	854.023	12,5	63,65
2.1.4	878.376	1,5	5,78	878.376	2,2	878.376	2,2	5,70	399.673	23,9	12,23	100,0	4,75	972.094	11,7	71,06
2.1.5	135.341	6,7	0,89	135.341	0,4	135.341	3,1	0,87	18.141	28,8	0,69	18,5	4,75	142.634	1,0	87,18
2.1.6	96.269	9,3	0,63	96.269	0,4	96.269	9,3	0,62	17.997	0,4	0,59	97,92	21,2	96.031	21,2	80,57
2.1.7	945.377	11,0	6,22	945.377	16,8	945.377	11,0	6,14	142.920	2,2	4,73	196.050	401,5	95,18	13,6	84,32
2.1.8	349.805	16,3	2,30	349.805	0,06	349.805	16,8	3,54	1.033.243	101	34,19	133	92,3	554.024	11,3	32,68
2.1.9	564.004	12,9	3,84	564.004	0,06	564.004	12,7	3,79	60.267	5,1	1,99	96.733	2603,9	575.936	8,1	80,67
2.2	1.208.737	0,6	5,82	1.208.737	32,10	1.305.470	8,3	6,19	1.649.036	12,2	18,48	96.733	2603,9	1.492.105	10,8	46,52
2.2.1	100.544	1,2	8,31	100.544	3,20	100.544	1,2	7,70	12.993	200,0	0,78	96.733	2603,9	88.168	11,1	86,70
2.2.2	189.104	14,0	15,64	189.104	14,0	189.104	14,0	14,48	107.318	4,2	6,50	96.733	2603,9	185.439	25,6	61,46
2.2.3	16.374	9,0	1,37	16.374	0,1	16.374	9,0	1,26	15.919	13,9	0,96	96.733	2603,9	12.863	3,5	39,33
2.2.4	902.516	2,0	74,66	902.516	100,00	902.516	8,1	76,54	1.512.806	13,6	91,73	96.733	2603,9	1.196.236	8,0	43,48
2.3	1.337.817	8,3	6,44	1.337.817	2,45	1.345.207	8,8	6,38	1.296.380	14,1	14,52	7.390	1260,5	1.473.923	2,3	51,38
2.3.1	62.718	6,2	4,68	62.718	0,33	62.718	6,2	4,66	1.531	219,9	0,11	7.390	1260,5	61.565	7,5	97,36
2.3.2	374.880	7,0	28,02	374.880	7,0	374.880	7,0	27,86	463.300	6,3	35,73	7.390	1260,5	398.088	2,5	44,12
2.3.3	5.634	0,1	0,42	5.634	0,01	5.634	0,1	0,41	4.027	25,8	0,31	7.390	1260,5	6.581	9,0	59,30
2.3.4	894.584	17,7	85,86	894.584	100,00	901.575	16,6	67,05	827.521	17,9	63,63	7.390	1260,5	1.017.594	4,9	53,25
2.4	3.020.138	12,9	14,54	3.020.138	0,33	3.021.134	12,7	14,34	2.956.408	11,2	33,13	995	83,6	3.286.244	20,7	51,56
2.4.1	64.882	4,3	2,14	64.882	0,33	64.882	4,3	2,14	550	255,9	0,01	995	83,6	64.352	2,3	96,98
2.4.2	1.168.412	10,2	38,68	1.168.412	10,2	1.168.412	10,2	36,67	1.195.706	9,5	40,44	772	46,8	1.226.704	19,6	49,03
2.4.3	234.291	0,8	8,41	234.291	0,5	234.291	0,5	8,41	258.415	11,5	8,74	772	46,8	212.968	15,8	43,43
2.4.4	90.545	11,9	2,99	90.545	77,53	91.317	10,9	3,02	19.133	13,2	0,64	224	95,1	92.361	0,0	81,84
2.4.5	1.442.009	18,6	47,74	1.442.009	22,46	1.442.232	18,1	47,73	1.482.604	15,6	50,14	224	95,1	1.690.358	31,0	92,78

(1) PERCENTUALE DI VARIAZIONE RISPETTO ALL'ESERCIZIO PRECEDENTE

(2) PERCENTUALE DI INCIDENZA RISPETTO ALL'AGGREGATO SUPERIORE, LA % DEL PAGATO È CALCOLATA RISPETTO ALLA MASSA SPENDIBILE

CC-11-ZR-01-C1L

3.	SEZIONE III - GIUSTIZIA	—
3.1.	SPESE COMUNI	—
3.2.	AMMINISTRAZIONE GIUDIZIARIA	—
3.2.1.	SERVIZI GENERALI	—
3.3.	ISTITUTI DI PREVENZIONE E PENA	—
3.3.1.	SERVIZI GENERALI	—

RENDICONTO GENERALE DELLO STATO

ESERCIZIO FINANZIARIO 1993

SPESA COMPLESSIVA : ANALISI FUNZIONALE (IN MILIONI)

CODICE AGGREGATO	COMPETENZA				RESIDUI				PAGAMENTI (competenza e residui)										
	Spesa impegnata		Residui di stanziamento		Totale		Complessivi		Di stanziamento		Importo		%						
	Importo	% (1)	% (2)	Importo	% (1)	% (2)	Importo	% (1)	% (2)	Importo	% (1)	% (2)	Importo	% (1)	% (2)				
3.	6.295.050	10,4	0,95	60.521	54,7-	0,47	6.295.571	8,9	0,94	1.338.849	12,7-	1,06	112.497	24,4-	0,67	6.111.450	8,4	76,04	
3. 1.	2.256.618	8,6	3,61	33.560	66,2-	55,45	2.581.179	15,6-	4,11	336.266	8,4-	25,11	58.420	42,5-	51,93	2.731.71	1,4	42,94	
3. 1. 0	4.465	84,3-	1,97	18.949	68,6-	56,16	23.314	73,9-	6,99	114.882	23,9-	34,16	43.709	27,2-	74,81	53.331	6,6-	31,65	
3. 1. 0	221.153	23,9	98,02	14.711	62,5-	43,83	235.864	8,4	91,00	271.394	2,3	65,83	14.711	64,7-	25,18	219.840	3,5	46,86	
3. 2.	3.718.864	6,2	51,62	5.393	7207,3	8,91	3.224.257	6,3	51,21	502.554	35,0-	37,53	5.389	35,54,0	4,79	3.208.666	7,4	78,80	
3. 2. 1	3.218.864	6,2	100,00	5.393	7207,3	100,00	3.224.257	6,3	100,00	502.554	35,0-	100,00	5.389	35,54,0	100,00	3.208.666	7,4	78,80	
3. 3	2.790.568	16,0	44,75	21.568	36,9-	35,63	2.812.136	15,2	44,66	500.029	26,9	37,34	48.685	3,7	43,27	2.629.613	10,4	79,04	
3. 3. 1	2.790.568	16,0	100,00	21.568	36,9-	100,00	2.812.136	15,2	100,00	500.029	26,9	100,00	48.685	3,7	100,00	2.629.613	10,4	79,04	
3. 9		100,0-			100,0-			100,0-			100,0-			100,0-			100,0-		
3. 9. 0		100,0-			100,0-			100,0-			100,0-			100,0-			100,0-		

(1) PERCENTUALE DI VARIAZIONE RISPETTO ALL'ESERCIZIO PRECEDENTE

(2) PERCENTUALE DI INCIDENZA RISPETTO ALL'AGGREGATO SUPERIORE, LA % DEL PAGATO E CALCOLATA RISPETTO ALLA MASSA SPENDIBILE

CC - 11 - ZR - 01 - CIL

4.	—	SEZIONE IV - SICUREZZA PUBBLICA
4. 1.	—	PUBBLICA SICUREZZA
4. 1. 1.	—	SERVIZI GENERALI
4. 1. 2.	—	MANTENIMENTO, AMMODERNAMENTO E POTENZIAMENTO
4. 2.	—	CARABINIERI
4. 2. 1.	—	SERVIZI GENERALI
4. 2. 2.	—	MANTENIMENTO, AMMODERNAMENTO E POTENZIAMENTO
4. 3.	—	SPESE COMUNI
4. 3. 1.	—	SERVIZI GENERALI
4. 3. 2.	—	MANTENIMENTO, AMMODERNAMENTO E POTENZIAMENTO

XII LEGISLATURA — DISEGNI DI LEGGE E RELAZIONI - DOCUMENTI

RENDICONTO GENERALE DELLO STATO
ESERCIZIO FINANZIARIO 1993
SPESA COMPLESSIVA : ANALISI FUNZIONALE (IN MILIONI)

CC-11-ZR-01-C1

CODICE AGGREGATO	COMPETENZA						RESIDUI						PAGAMENTI (competenza e residui)					
	Spesa impegnata		Residui di stanziamento		Totale		Complessivi		Di stanziamento		Pagamenti		Impegno	% (1)	% (2)			
	Impegno	% (1)	% (2)	Impegno	% (1)	% (2)	Impegno	% (1)	% (2)	Impegno	% (1)	% (2)				Impegno	% (1)	% (2)
4.	13.686.266	8,9	2,10	93.891	71,8-	6,73	13.780.157	6,8	2,07	1.261.263	0,4	1,00	171.903	48,4-	1,02	13.709.707	9,3	90,59
4. 1.	7.588.798	8,4	55,30	15.879	85,0-	16,91	7.584.677	7,0	55,04	646.296	11,2-	51,24	15.879	85,0-	9,23	7.622.170	10,0	90,80
4. 1. 1	7.005.856	7,9	92,36	1.049	98,0-	6,86	7.007.005	6,1	92,38	247.924	29,4-	38,38	1.049	99,0-	6,60	7.079.525	9,6	95,19
4. 1. 2	562.842	15,4	7,43	14.830		93,99	577.672	18,4	7,81	388.372	5,8	61,63	14.830		93,39	542.645	16,4	56,69
4. 2	5.809.967	9,9	42,45		100,0-		5.809.967	7,3	42,16	390.503	0,9	30,96		100,0-		5.796.355	9,6	93,30
4. 2. 1	5.571.454	10,2	95,89		100,0-		5.571.454	7,5	95,89	190.770	5,5-	48,85		100,0-		5.579.908	9,8	96,40
4. 2. 2	238.512	4,1	4,10				238.512	4,1	4,10	199.734	7,8	51,14				216.448	3,8	51,06
4. 3.	307.501	2,1	2,24	78.012	22,0-	83,08	385.513	3,9-	2,79	224.463	59,4	17,79	158.024	50,0	90,76	291.182	11,8-	55,19
4. 3. 1	262.879	9,6-	85,50				262.879	9,6-	68,20	17.482	5,8-	7,77				263.893	9,2-	93,06
4. 3. 2	44.572	325,4	14,49	78.012	22,0-	100,00	122.584	11,0	31,79	207.002	69,3	92,22	158.024	56,0	100,00	27.289	31,2-	11,14

(1) PERCENTUALE DI VARIAZIONE RISPETTO ALL'ESERCIZIO PRECEDENTE

(2) PERCENTUALE DI INCIDENZA RISPETTO ALL'AGGREGATO SUPERIORE. LA % DEL PAGATO È CALCOLATA RISPETTO ALLA MASSA SPENDIBILE

CC-11-ZR-01-C1L

5.	SEZIONE V -- RELAZIONI INTERNAZIONALI	—
5. 1.	SPESE COMUNI	—
5. 2.	RAPPRESENTANZE DIPLOMATICHE E CONSOLARI	—
5. 2. 1.	SERVIZI GENERALI	—
5. 3.	INTERVENTI IN FAVORE DEI PAESI IN VIA DI SVILUPPO	—
5. 3. 1.	SERVIZI GENERALI	—
5. 3. 9.	ALTRI	—
5. 4.	PARTECIPAZIONE ALLA COMUNITA' ECONOMICA EUROPEA	—
5. 4. 1.	SERVIZI GENERALI	—
5. 4. 2.	RISORSE PROPRIE	—
5. 4. 3.	ACCORDI DI ASSOCIAZIONE	—
5. 4. 4.	ANTICIPAZIONI	—
5. 5.	PARTECIPAZIONE AD ORGANISMI E MANIFESTAZIONI INTERNAZIONALI	—
5. 9.	ALTRE	—

SPESA COMPLESSIVA : ANALISI FUNZIONALE (IN MILIONI)

XII LEGISLATURA — DISEGNI DI LEGGE E RELAZIONI - DOCUMENTI

CODICE AGGREGATO	COMPETENZA						RESIDUI						PAGAMENTI (competenza e residui)		
	Spesa impegnata		Residui o stanziamento		Totale		Complessivi		Di stanziamento		Importo		% (1)	% (2)	
	Importo	% (1)	% (2)	Importo	% (1)	% (2)	Importo	% (1)	% (2)	Importo	% (1)	% (2)	Importo	% (1)	% (2)
5.	21.269.680	20,9	3,26	111.268	74,8	0,87	21.581.148	18,6	3,22	183.918	57,9	1,11	22.396.369	40,2	90,80
5. 0.		100,0-		100,0-			100,0-	100,0-					100,0-	100,0-	
5. 0. 0		100,0-													
5. 1	468.057	86,8	2,20	37.024	51,3	33,27	505.081	83,6	2,36	37.774	48,6	20,31	463.758	95,5	74,62
5. 1. 0	292.097	6812,4	62,40	36.774	7457,9	65,11	328.871	7457,9	65,11	36.774	96,0-	97,35	278.739	4737,1	72,28
5. 1. 0	175.960	285-	37,59	250	99,0-	0,67	176.210	34,9-	34,88	1.000	96,0-	2,64	185.019	20,1-	78,44
5. 2	730.503	5,9	3,43	7.462	44,6	6,70	737.965	6,2	3,45	7.810	48,4	4,20	732.140	15,3	84,83
5. 2. 1	730.503	5,9	100,00	7.462	44,6	100,00	737.965	6,2	100,00	7.810	48,4	100,00	732.140	15,3	84,83
5. 3	82.570	31,5	0,29	52.000	86,8-	46,73	114.570	73,7-	0,53	117.800	69,6-	63,36	144.714	277,5	24,10
5. 3. 1	11.941	8,1	19,08	11.941	1042		11.941	8,1	1042	117.800	69,6-	100,00	11.941	6,6	100,00
5. 3. 9	50.629	38,6	80,91	52.000	86,8-	100,00	102.629	75,6-	89,57	117.800	69,6-	100,00	132.774	395,2	22,56
5. 4	19.302.341	40,9	90,74	19.302.341	40,9	90,27	19.302.341	40,9	90,27	117.800	69,6-	100,00	192.70.263	41,0	97,84
5. 4. 1	12.937	4,5	0,06	12.937	4,5	0,06	12.937	4,5	0,06	66.304	92,8	3,53	12.241	4,2-	82,16
5. 4. 2	13.814.472	28,1	71,56	13.814.472	28,1	71,56	13.814.472	28,1	71,56	2.407	28,9	3,62	13.817.667	28,1	97,61
5. 4. 3	410.000	17,1	2,12	410.000	17,1	2,12	410.000	17,1	2,12	100	97,0-	0,15	375.423	16,7	85,47
5. 4. 4	5.064.832	98,7	26,23	5.064.832	98,7	26,23	5.064.832	98,7	26,23	63.798	118,3	96,21	5.064.932	98,7	100,00
5. 5	689.680	76,1-	3,24	14.781	37,2-	13,28	704.461	75,8-	3,29	1.106.062	48,1-	59,05	1.772.300	28,7	61,44
5. 5. 0	252.407	90,2-	36,59	6.343	71,3-	42,91	258.750	90,0-	36,73	1.070.413	40,0-	96,77	1.268.952	19,2	54,23
5. 5. 0	437.273	40,8	63,40	8.438	502,7	57,08	445.711	42,8	63,26	35.649	11,1	3,22	503.349	61,1	92,42
5. 9	16.729	8,8-	0,07	16.729	8,8-	0,07	16.729	8,8-	0,07	8.106	75,0	0,43	13.193	12,3-	61,18
5. 9. 0		100,0-													
5. 9. 0		6,6	100,00	16.729	6,6	100,00	16.729	6,6	100,00	8.106	83,3	100,00	13.193	8,2	61,18

(1) PERCENTUALE DI VARIAZIONE RISPETTO ALL'ESERCIZIO PRECEDENTE

(2) PERCENTUALE DI INCIDENZA RISPETTO ALL'AGGREGATO SUPERIORE. LA % DEL PAGATO È CALCOLATA RISPETTO ALLA MASSA SPENDIBILE

XII LEGISLATURA — DISEGNI DI LEGGE E RELAZIONI - DOCUMENTI

CC - 11 - ZR - 01 - CIL

6.	SEZIONE VI - ISTRUZIONE E CULTURA
6. 1.	SPESE PER L'INSEGNAMENTO
6. 1. 1.	SCUOLA MATERNA
6. 1. 2.	ISTRUZIONE ELEMENTARE
6. 1. 3.	ISTRUZIONE SECONDARIA DI PRIMO GRADO
6. 1. 4.	ISTRUZIONE CLASSICA, SCIENTIFICA E MAGISTRALE
6. 1. 5.	ISTRUZIONE TECNICA E PROFESSIONALE
6. 1. 6.	ISTRUZIONE ARTISTICA
6. 1. 7.	EDUCAZIONE FISICA
6. 1. 8.	ISTITUTI DI EDUCAZIONE
6. 1. 9.	SPESE COMUNI
6. 2.	ALTRE SPESE PER L'ISTRUZIONE
6. 2. 1.	SPESE COMUNI
6. 2. 2.	RELAZIONI CULTURALI CON L'ESTERO
6. 3.	INFORMAZIONE E CULTURA
6. 3. 1.	SPESE COMUNI
6. 3. 2.	STAMPA
6. 3. 3.	RADIOTELEDIFFUSIONE
6. 3. 4.	ARCHIVI DI STATO
6. 3. 5.	ACCADEMIE E BIBLIOTECHE
6. 3. 6.	ANTICHITA' E BELLE ARTI
6. 3. 7.	TEATRO, ENTI LIRICI E ISTITUZIONI MUSICALI
6. 3. 9.	ALTRE

RENDICONTO GENERALE DELLO STATO
ESERCIZIO FINANZIARIO 1993

XII LEGISLATURA — DISEGNI DI LEGGE E RELAZIONI - DOCUMENTI

SPESA COMPLESSIVA : ANALISI FUNZIONALE (IN MILIONI)

CODICE AGGREGATO	COMPETENZA				RESIDUI				PAGAMENTI (competenza e residui)		
	Spesa impegnata		Residui di stanziamento		Totale		Complessivi		Di stanziamento		
	Importo	% (1)	% (2)	Importo	% (1)	% (2)	Importo	% (1)	Importo	% (2)	
6.	50.192.094	0,1	7,71	223.375	96,3	1,74	50.415.469	0,5	7,60	49,5	1,64
6.1.	43.850.434	0,9	87,36		0,9	86,97	43.850.434	0,9	86,97	43,255.156	3,4
6.1.1	2.952.015	0,7	6,73		0,7	6,73	2.952.015	0,7	6,73	2.880.313	1,6
6.1.2	10.823.050	0,7	24,68		0,7	24,68	10.823.050	0,7	24,68	10.827.128	0,5
6.1.3	9.542.959	0,4	21,76		0,4	21,76	9.542.959	0,4	21,76	9.195.242	5,0
6.1.4	2.549.695	4,7	5,81		4,7	5,81	2.549.695	4,7	5,81	2.472.489	0,3
6.1.5	7.158.892	3,3	16,32		3,3	16,32	7.158.892	3,3	16,32	7.248.025	2,6
6.1.6	845.301	2,7	1,92		2,7	1,92	845.301	2,7	1,92	810.319	1,5
6.1.7	1.312.431	0,2	2,99		0,2	2,99	1.312.431	0,2	2,99	1.255.387	4,2
6.1.8	43.896	4,5	0,10		4,5	0,10	43.896	4,5	0,10	40.816	9,9
6.1.9	8.622.256	7,0	19,66		7,0	19,66	8.622.256	7,0	19,66	8.525.467	11,3
6.2.	1.090.724	2,0	2,17	21.776	31,4	0,97	1.092.899	2,0	2,16	1.028.895	2,9
6.2.1	862.056	0,9	79,03	76	3,47	3,47	862.131	0,9	78,88	799.855	1,9
6.2.2	228.668	6,1	20,96	2.100	26,8	96,52	230.768	5,9	21,11	229.040	6,3
6.3.	5.250.936	9,4	10,46	221.199	56,6	99,02	5.472.135	3,0	10,85	5.275.959	6,8
6.3.1	986.974	4,3	18,79		4,3	18,03	986.974	4,3	18,03	852.213	2,2
6.3.2	79.778	7,9	1,51		7,9	1,45	79.778	7,9	1,45	78.424	7,7
6.3.3	2.362.984	9,9	45,00		9,9	43,18	2.362.984	9,9	43,18	2.243.672	3,4
6.3.4	95.928	48,7	1,82		48,7	2,33	341.535	53,3	11,23	324.558	30,7
6.3.5	151.772	71,1	2,89	31.715	26,5	14,33	127.643	19,0	2,93	124.192	20,5
6.3.6	682.546	49,9	12,89	11.002	76,6	4,97	162.775	20,0	2,97	13.983	72,6
6.3.7	727.660	5,5	13,85	44.260	48,3	20,00	753.066	3,3	14,49	735.629	2,4
6.3.9	163.283	35,5	3,10	23.701	1,0	10,71	186.984	32,4	3,41	278.196	37,9

(1) PERCENTUALE DI VARIAZIONE RISPETTO ALL'ESERCIZIO PRECEDENTE

(2) PERCENTUALE DI INCIDENZA RISPETTO ALL'AGGREGATO SUPERIORE, LA % DEL PAGATO È CALCOLATA RISPETTO ALLA MASSA SPENDIBILE

CC-11-ZR-01-C1L

7.	SEZIONE VII - UNIVERSITA' E RICERCA SCIENTIFICA	—
7. 1.	ISTRUZIONE UNIVERSITARIA	—
7. 2.	RICERCA SCIENTIFICA	—
7. 2. 1.	UNIVERSITARIA	—
7. 2. 2.	IN MATERIA SANITARIA	—
7. 2. 3.	IN MATERIA MILITARE	—
7. 2. 4.	ENTI DI RICERCA	—
7. 2. 5.	ALTRI	—
7. 3.	SPESE GENERALI	—

XII LEGISLATURA — DISEGNI DI LEGGE E RELAZIONI - DOCUMENTI

RENDICONTO GENERALE DELLO STATO
ESERCIZIO FINANZIARIO 1993

SPESA COMPLESSIVA : ANALISI FUNZIONALE (IN MILIONI)

CODICE AGGREGATO	COMPETENZA						RESIDUI						PAGAMENTI (competenza e residui)					
	Spesa impegnata		Residui di stanziamento		Totale		Complessivo		Di stanziamento		Di stanziamento		Importo	% (1)				
	Importo	% (1)	% (2)	Importo	% (1)	% (2)	Importo	% (1)	% (2)	Importo	% (1)	% (2)			Importo	% (2)		
7.	11.700.920	1,8	1,79	111.567	22,6	0,87	11.812.487	2,0	1,78	3.590.302	20,8	2,84	115.079	13,1	0,88	12.896.139	20,8	77,37
7.1.	7.121.400	3,8	60,86	300	0,26	0,26	7.121.700	3,8	60,28	50.934	92,9	1,42	300	0,26	0,26	7.688.217	11,0	98,42
7.1.0	2.928	0,04	0,04	2.928	0,04	0,04	2.928	0,04	0,04	2.522	320,3	4,95	300	0,26	0,26	4.925	66,07	66,07
7.1.0	7.118.471	3,8	99,95	300	100,00	3,8	7.118.771	3,8	99,95	48.412	83,3	95,04	300	100,00	100,00	7.683.292	10,9	98,46
7.2.	4.144.845	3,4	35,42	105.652	19,1	94,96	4.250.497	3,7	35,96	3.191.435	15,3	89,13	105.952	6,2	92,06	4.723.548	34,8	59,84
7.2.1	3.028.057	3,8	73,05	44.753	39,6	42,23	3.072.810	4,7	72,28	1.312.958	3,5	41,14	44.753	47,3	42,23	3.025.236	10,6	69,57
7.2.2	323.885	7,28	7,81	57.951	100,24	54,69	381.836	80,3	8,98	374.696	740,8	11,74	57.951	100,24	54,69	47.832	14,2	10,57
7.2.3	357.302	0,0	8,62	155	94,9	0,14	357.457	0,6	8,40	233.193	1,8	7,30	155	94,9	0,14	357.455	3,4	60,09
7.2.4	227.948	9,9	5,49	1.263	40,7	1,19	229.212	10,2	5,39	28.919	38,2	0,90	1.263	40,7	1,19	221.216	11,4	88,43
7.2.5	207.653	2,7	5,00	1.829	59,3	1,72	209.482	3,9	4,82	1.241.670	41,0	38,90	1.829	59,3	1,72	1.071.809	81,4	46,32
7.3.	484.674	4,03	3,71	5.315	165,7	4,76	489.989	4,37	3,72	337.934	108,42	9,43	8.827	34,3	7,67	284.375	26,43	44,50
7.3.0	14.157	76,5	3,25	2.000	0,0	37,63	16.157	74,0	3,67	7.762	22,0	2,29	4.000	100,0	45,31	10.915	81,0	58,31
7.3.0	420.517	197,7	96,74	3.315	62,36	96,32	423.832	198,0	96,32	330.172	1631,2	97,70	4.827	100,0	54,68	273.459	122,0	44,08

(1) PERCENTUALE DI VARIAZIONE RISPETTO ALL'ESERCIZIO PRECEDENTE

(2) PERCENTUALE DI INCIDENZA RISPETTO ALL'AGGREGATO SUPERIORE, LA % DEL PAGATO E CALCOLATA RISPETTO ALLA MASSA SPENDIBILE

XII LEGISLATURA — DISEGNI DI LEGGE E RELAZIONI - DOCUMENTI

CC - 11 - ZR - 01 - C1L

8.	SEZIONE VIII - EDILIZIA
8. 1.	EDILIZIA RESIDENZIALE
8. 1. 1.	SERVIZI GENERALI
8. 1. 2.	ACQUISIZIONE E URBANIZZAZIONE AREE
8. 1. 3.	EDILIZIA SOVVENZIONATA
8. 1. 4.	EDILIZIA AGEVOLATA E CONVENZIONATA
8. 2.	EDILIZIA ABITATIVA SPECIALE
8. 2. 1.	LAVORATORI AGRICOLI
8. 2. 2.	SINISTRATI DI GUERRA E PROFUGHI
8. 2. 3.	MILITARI
8. 3.	EDILIZIA PER IL CULTO
8. 3. 1.	NUOVE CHIESE
8. 3. 9.	ALTRI
8. 4.	EDILIZIA DI SERVIZIO
8. 4. 1.	GIUDIZIARIA
8. 4. 2.	CARCARARIA
8. 4. 3.	CARABINIERI
8. 4. 4.	PUBBLICA SICUREZZA
8. 4. 5.	RAPPRESENTANZE DIPLOMATICHE E CONSOLARI
8. 4. 6.	SCOLASTICA
8. 4. 7.	UNIVERSITARIA
8. 4. 8.	CAPITANERIE DI PORTO
8. 4. 9.	SERVIZI ANTINCENDI
8. 4. 10.	DEMANIALE
8. 4. 11.	GUARDIA DI FINANZA

XII LEGISLATURA — DISEGNI DI LEGGE E RELAZIONI - DOCUMENTI

RENDICONTO GENERALE DELLO STATO
ESERCIZIO FINANZIARIO 1993
SPESA COMPLESSIVA : ANALISI FUNZIONALE (IN MILIONI)

CC-11-ZR-01-C1

CODICE AGGREGATO	COMPETENZA				RESIDUI				PAGAMENTI (compienza e residui)			
	Spesa impegnata		Residui di stanziamento		Totale		Complessivi		Di stanziamento		Importo	
	Importo	% (1)	Importo	% (2)	Importo	% (1)	Importo	% (1)	Importo	% (1)	Importo	% (1)
8.	2.563.680	35,3-	738.100	23,0-	3.301.980	32,9-	4.630.804	72,-	1.460.382	9,0	3.157.662	37,2-
8. 1.	525.635	75,8-	13.513	0,7-	539.148	75,3-	897.988	0,1-	23.513	72,7	454.311	76,5-
8. 1. 0	1.589	99,0-	6.777	50,15	8.347	94,9-	10.024	94,0	6.777	28,82	2.900	98,4-
8. 1. 1	947	51,3-	450	3,33	1.397	28,2-	1.473	63,9	450	1,91	768	82,4-
8. 1. 2	208.476	0,8-	2.142	39,5	210.618	0,6-	313.630	0,3	2.142	39,5	163.465	0,5-
8. 1. 3	314.642	82,5-	4.143	65,7-	318.785	82,4-	572.633	1,3-	14.143	17,1	287.188	83,8-
8. 1. 4												
8. 1. 5												
8. 2.	264.468	72,6	12.250	82,6-	276.718	23,7	360.011	14,6-	84.441	28,4-	393.223	58,1
8. 2. 0	230.000	100,0-		100,0-	230.000	100,0-	100.390	100,0-		100,0-	230.000	100,0-
8. 2. 1	273	99,1-	186	0,0	273	99,1-	10.563	22,9	372	100,0	273	99,1-
8. 2. 2	9.624	7,2-	12.064	82,8-	9.810	7,0-	248.149	19,0-	84.069	23,6-	8.018	10,4-
8. 2. 3	24.571	10,7	10.024	70,5-	36.635	60,4-	248.149	19,0-	84.069	23,6-	64.932	4,3
8. 3.	72.476	97,9	10.024	70,6-	82.500	16,8	128.909	19,6-	28.862	15,7-	108.301	44,7-
8. 3. 1	13.838	0,8	10.024	100,0-	13.868	0,1	9.896	19,1-	100,0-	100,0	12.909	1,3-
8. 3. 9	58.638	156,2	10.024	70,5-	68.662	20,8	120.043	19,6-	28.862	15,5-	95.392	47,9
8. 4.	1.701.302	6,3	702.313	16,4-	2.403.614	1,5-	3.242.896	7,5-	1.323.577	12,7	2.291.827	92,-
8. 4. 1	316.752	9,7	122.871	42,0	316.752	9,7	7.453	18,8-	143.628	27,6-	316.357	93
8. 4. 2	91.044	2,63	12.563	406,0	213.914	83,9	488.176	41,3-	12.563	10,85	420.648	29,0
8. 4. 3	418.238	1,6	4.007	32,2-	430.862	4,0	595.027	15,9-	21.597	16,4	415.964	11,5-
8. 4. 4		100,0-	10.217	8,6-	10.304	0,16	42.253	57,5-	10.217	8,6-	47.911	12,0
8. 4. 5	88	93,3-			4.007	17,6-	10.617	12,4-	0,42	0,32	6.854	30,44
8. 4. 6	483.946	0,0	2.796	98,3-	483.946	0,0	31.675	6,9-	2.796	98,3-	482.929	0,2
8. 4. 7	283.122	41,8	2.576	78,9-	285.698	22,1-	207.148	32,1-	6.38	0,21	382.372	22,5-
8. 4. 8	12.424	45,4-	49.476	13,6	13.000	57,1-	72.285	14,5-	10.257	37,0-	26.350	61,7
8. 4. 9	1.428	77,6-	487.344	2,6-	50.904	1,9	123.953	15,6	78.716	73,5	24.967	10,0-
8. 4.10	94.207	32,5-	463	1,3	94.551	9,0-	1.662.330	26,6	1.043.939	57,2	164.459	50,3-
8. 4.11	52	70,6-			515	18,8-	1.637	83,5	463	1,3	1.014	75,49

(1) PERCENTUALE DI VARIAZIONE RISPETTO ALL'ESERCIZIO PRECEDENTE

(2) PERCENTUALE DI INCIDENZA RISPETTO ALL'AGGREGATO SUPERIORE. LA % DEL PAGATO È CALCOLATA RISPETTO ALLA MASSA SPENDIBILE

CC-11-ZR-01-C1L

9.	SEZIONE IX - LAVORO E PREVIDENZA SOCIALE	—
9. 1.	LAVORO	—
9. 1. 1.	SPESE COMUNI	—
9. 1. 2.	LAVORO ED OCCUPAZIONE	—
9. 1. 3.	EMIGRAZIONE E COLLETTIVITA' ITALIANA ALL'ESTERO	—
9. 1. 4.	ORIENTAMENTO E ADDESTRAMENTO PROFESSIONALE	—
9. 1. 5.	ASSISTENZA AI LAVORATORI	—
9. 1. 6.	COOPERAZIONE E COLLOCAMENTO DELLA MANO D'OPERA	—
9. 2.	PREVIDENZA SOCIALE	—
9. 2. 1.	SPESE COMUNI	—
9. 2. 2.	FONDO SOCIALE	—
9. 2. 3.	CASSA UNICA ASSEGNI FAMILIARI	—
9. 2. 4.	DISOCCUPAZIONE INVOLONTARIA, CASSA INTEGRAZIONE GUADAGNI E FONDO PENSIONI LAVORATORI DIPENDENTI	—
9. 2. 9.	ALTRE	—

CC - 11 - ZR - 01 - C1L

10.	—	SEZIONE X - ASSISTENZA PUBBLICA
10. 1.	—	ASSISTENZA SOCIALE
10. 1. 1.	—	MATERNITA', INFANZIA E MINORI
10. 1. 2.	—	ASSISTENZA POST - BELLICA
10. 1. 3.	—	ASSISTENZA GENERICA A MEZZO DI ISTITUZIONI PUBBLICHE E PRIVATE
10. 1. 4.	—	SORDOMUTI E CIECHI
10. 1. 5.	—	ASSISTENZA AI PROFUGHI E AGLI STRANIERI
10. 1. 6.	—	INABILI AL LAVORO, INDIGENTI, MUTILATI E INVALIDI PER SERVIZIO
10. 1. 9.	—	ALTRE
10. 2.	—	PENSIONI DI GUERRA ED ALTRI ASSEGNI VITALIZI
10. 2. 1.	—	SPESE COMUNI
10. 2. 2.	—	PENSIONI DI GUERRA
10. 2. 3.	—	ALTRI ASSEGNI VITALIZI

XII LEGISLATURA — DISEGNI DI LEGGE E RELAZIONI - DOCUMENTI

RENDICONTO GENERALE DELLO STATO
ESERCIZIO FINANZIARIO 1993
SPESA COMPLESSIVA : ANALISI FUNZIONALE (IN MILIONI)

CODICE AGGREGATO	COMPETENZA				RESIDUI				PAGAMENTI (competenza e residui)										
	Spesa impegnata		Residui di stanziamento		Totale		Complessivi		Di stanziamento		Importo								
	Importo	% (1)	% (2)	Importo	% (1)	% (2)	Importo	% (1)	% (2)	Importo	% (1)	% (2)							
10.	18.071.779	14,1	2,77	15.967	86,3-	0,12	18.087.746	13,4	2,72	11.228.471	25,7	8,93	47.419	59,4-	0,28	15.125.043	4,1	55,57	
10. 0.		100,0-			100,0-			100,0-			100,0-			100,0-			100,0-		
10. 0. 0		100,0-			100,0-			100,0-			100,0-			100,0-			100,0-		
10. 1.	15.184.182	16,4	84,02	15.967	86,3-	100,00	15.200.150	15,5	84,03	11.220.246	25,8	99,92	47.419	59,4-	100,00	12.234.804	4,2	50,71	
10. 1. 0																			
10. 1. 1	68.109	28,5	0,46		100,0-		69.109	21,5	0,45	75.870	2,5-	0,67	220	93,8-	0,46	70.948	155,9	48,27	
10. 1. 2	13.924	45,1-	0,09				13.924	45,1-	0,09	3.027	0,02	0,02				10.897	61,4-	78,25	
10. 1. 3	5.387	90,2-	0,03				5.387	90,2-	0,03	75	99,7-	0,00				33.175	67,6-	99,09	
10. 1. 4	1.653.124	13,4	10,68				1.653.124	13,4	10,87	1.234.573	20,9	1,100	31.231	72,4-	65,86	1.373.933	2,2	51,38	
10. 1. 5	23.266	68,9-	0,15		100,0-		23.266	87,6-	0,15	59.336	51,6-	0,52				32.118	62,2-	22,10	
10. 1. 6	13.315.423	20,0	87,69				13.315.423	20,0	87,60	9.806.416	30,3	87,89	15.967			10.481.042	5,4	50,33	
10. 1. 9	103.949	61,9-	0,68			100,00	119.916	56,0-	0,78	40.947	71,4-	0,36				222.692	1,5	82,71	
10. 2.	2.887.596	3,4	15,97				2.887.596	3,4	15,96	6.226	39,2-	0,07				2.890.239	3,5	93,57	
10. 2. 1	21.518	5,4	0,74				21.518	5,4	0,74	7.843	31,9-	95,34				24.382	29,6	59,86	
10. 2. 2	2.816.947	3,5	97,61				2.816.947	3,5	97,61	383	81,0-	4,64				2.818.446	3,5	94,13	
10. 2. 3	47.431	6,3-	1,64				47.431	6,3-	1,64	0		0,00				47.431	6,3-	87,83	
10. 3.		100,0-						100,0-			100,0-						100,0-		
10. 3. 2		100,0-						100,0-			100,0-						100,0-		

(1) PERCENTUALE DI VARIAZIONE RISPETTO ALL'ESERCIZIO PRECEDENTE

(2) PERCENTUALE DI INCIDENZA RISPETTO ALL'AGGREGATO SUPERIORE. LA % DEL PAGATO E CALCOLATA RISPETTO ALLA MASSA SPENDIBILE

CC-11-ZR-01-CIL

11.	—	SEZIONE XI - IGIENE E SANITA'
11. 1.	—	PREVENZIONE E ASSISTENZA SANITARIA
11. 1. 1.	—	SPESE COMUNI
11. 1. 2.	—	ASSISTENZA SANITARIA E OSPEDALI
11. 1. 3.	—	IGIENE PUBBLICA E MALATTIE SOCIALI
11. 1. 5.	—	SERVIZI VETERINARI
11. 1. 6.	—	ISTITUTO SUPERIORE DI SANITA'
11. 1. 7.	—	ISTITUTO SUPERIORE PER LA PREVENZIONE E LA SICUREZZA DEL LAVORO
11. 1. 8.	—	OPERE IGIENICHE E SANITARIE
11. 1. 9.	—	FONDO SANITARIO NAZIONALE
11. 1.10.	—	PREVENZIONE, ACCERTAMENTI, CONTROLLI ED ASSISTENZA TECNICA
11. 1.11.	—	EDUCAZIONE SANITARIA, PROMOZIONE E AVANZAMENTO CULTURALE E TECNICO
11. 1.12.	—	PARTECIPAZIONE AD ORGANISMI E MANIFESTAZIONI INTERNAZIONALI
11. 1.13.	—	ASSISTENZA SANITARIA AI CITTADINI ITALIANI ALL'ESTERO E AGLI STRANIERI IN ITALIA
11. 1.14.	—	ALTRE

XIII LEGISLATURA — DISEGNI DI LEGGE E RELAZIONI - DOCUMENTI

RENDICONTO GENERALE DELLO STATO
ESERCIZIO FINANZIARIO 1993
SPESA COMPLESSIVA : ANALISI FUNZIONALE (IN MILIONI)

CC-11-ZR-01-C1

CODICE AGGREGATO	COMPETENZA				RESIDUI				PAGAMENTI (competenza e residui)						
	Spesa impegnata		Residui di stanziamento		Totale		Complessivi		Di stanziamento		Importo		% (2)		
	Importo	% (1)	% (2)	Importo	% (1)	% (2)	Importo	% (1)	% (2)	Importo	% (1)	% (2)	Importo	% (1)	% (2)
11.	46.804.299	46,7-	7,19	832.359	27,3-	6,51	47.636.658	46,4-	7,18	9.980.316	75,4	7,93	41.736.579	52,4-	76,94
11. 1.	46.804.299	46,7-	100,00	832.359	27,3-	100,00	47.636.658	46,4-	100,00	9.980.316	75,4	100,00	41.736.579	52,4-	76,94
11. 1. 1	233.479	1,2-	0,49	8.250	106,3	0,99	241.729	0,6	0,50	56.559	53,4-	0,56	302.375	63,2	79,98
11. 1. 2	100.500	77,6-	0,21	2.000	100,0-	0,24	100.500	93,4-	0,21	1.897.640	48,5-	16,90	615.455	219,0	17,34
11. 1. 3	63.656	20,9-	0,13				65.656	23,9-	0,13	45.783	30,6-	0,45	85.501	9,5	63,56
11. 1. 4															
11. 1. 5	7.715	18,2,0	0,01				7.715	18,2,0	0,01	71	97,7-	0,00	10.765	1161,9	87,96
11. 1. 6	194.518	21,2	0,41	11.164	24,0	1,34	205.682	21,3	0,43	71.280	16,4	0,71	192.652	11,5	71,40
11. 1. 7	148.376	18,7	0,31				148.376	18,7	0,31	39.990	23,3-	0,40	154.281	17,8	72,33
11. 1. 8	72.427	44,8	0,15	8.034	75,6-	0,96	80.462	3,0-	0,16	218.063	4,4-	2,18	73.659	4,0	24,21
11. 1. 9	45.435.673	47,4	97,07	792.000	95,15	95,15	46.225.673	46,4-	97,03	7.756.421	401,5	77,71	39.664.065	54,1-	81,82
11. 1.10	4.989	7,8	0,01	1.000	69,3-	0,12	5.989	24,1-	0,01	32.681	1,0-	0,32	4.804	21,0-	11,70
11. 1.11	6.035	32,4-	0,01				6.035	56,7-	0,01	7.757	54,2-	0,07	9.693	5,2-	44,38
11. 1.12	25.697	38,3	0,05				25.697	39,3	0,05	90	7,4	0,00	25.691	39,2	99,63
11. 1.13	507.125	77,7	1,08				507.125	77,7	1,06	12.473	78,3-	0,12	552.110	53,0	96,71
11. 1.14	5.108	81,8-	0,01	9.911	38,0-	1,19	15.018	65,5-	0,03	51.507	77,3-	0,51	45.627	8,6-	18,70

(1) PERCENTUALE DI VARIAZIONE RISPETTO ALL'ESERCIZIO PRECEDENTE

(2) PERCENTUALE DI INCIDENZA RISPETTO ALL'AGGREGATO SUPERIORE, LA % DEL PAGATO E CALCOLATA RISPETTO ALLA MASSA SPENDIBILE

XII LEGISLATURA — DISEGNI DI LEGGE E RELAZIONI - DOCUMENTI

CC - 11 - ZR - 01 - C1L

12.	SEZIONE XII - TRASPORTI E COMUNICAZIONI	—
12. 1.	SPESE COMUNI	—
12. 2.	VIABILITA'	—
12. 2. 1.	SERVIZI GENERALI	—
12. 2. 2.	ANAS: CONTRIBUTO ORDINARIO	—
12. 2. 3.	ANAS: AUTOSTRADE	—
12. 2. 4.	ANAS: AMMORTAMENTO MUTUI	—
12. 2. 5.	ANAS: ALTRE EROGAZIONI	—
12. 2. 6.	ALTRI INTERVENTI DI VIABILITA' STATALE	—
12. 2. 7.	VIABILITA' NON STATALE	—
12. 3.	TRASPORTI FERROVIARI E METROPOLITANE	—
12. 3. 1.	F.S.: NORMALIZZAZIONE CONTI E OBBLIGHI SERVIZIO PUBBLICO	—
12. 3. 2.	F.S.: AMMORTAMENTO MUTUI E ANTICIPAZIONI	—
12. 3. 3.	F.S.: ALTRE EROGAZIONI	—
12. 3. 4.	FERROVIE IN CONCESSIONE O IN GESTIONE DIRETTA	—
12. 3. 5.	METROPOLITANE	—
12. 4.	MOTORIZZAZIONE ED ALTRI TRASPORTI IN CONCESSIONE	—
12. 4. 1.	SERVIZI GENERALI	—
12. 4. 2.	SOVVENZIONI E SUSSIDI	—
12. 4. 3.	IMPIANTI E ATTREZZATURE	—
12. 5.	MARINA MERCANTILE E NAVIGAZIONE INTERNA	—
12. 5. 1.	SERVIZI GENERALI	—
12. 5. 2.	OPERE MARITTIME E PORTUALI	—
12. 5. 3.	CREDITO NAVALE, SOVVENZIONI, CONTRIBUTI E CONFERIMENTI	—
12. 5. 4.	NAVIGAZIONE INTERNA	—
12. 5. 5.	VIE NAVIGABILI	—
12. 6.	AVIAZIONE CIVILE	—
12. 6. 1.	SERVIZI GENERALI	—
12. 6. 2.	CONTRIBUTI E SOVVENZIONI	—
12. 6. 3.	OPERE AEROPORTUALI	—
12. 6. 4.	ASSISTENZA AL VOLO	—
12. 7.	POSTE E TELECOMUNICAZIONI	—

XII LEGISLATURA — DISEGNI DI LEGGE E RELAZIONI - DOCUMENTI

RENDICONTO GENERALE DELLO STATO
ESERCIZIO FINANZIARIO 1993
SPESA COMPLESSIVA : ANALISI FUNZIONALE (IN MILIONI)

CODICE AGGREGATO	COMPETENZA				RESIDUI				PAGAMENTI (competenza e residui)									
	Spesa impegnata		Residui di stanziamento		Totale		Complessivi		Di stanziamento									
	Importo	% (1)	% (2)	Importo	% (1)	% (2)	Importo	% (1)	Importo	% (1)	Importo	% (1)	% (2)					
12	31.376.438	50-	4,82	916.953	97-	7,17	32.292.391	51-	4,86	13.795.103	4,8-	10,97	1.218.931	10,9	7,29	32.270.703	72	68,45
12.1.	52.013	82,6	0,16	52.013	82,6	0,16	52.013	82,6	0,16	44.520	153,4	0,32				23.065	30,1-	33,60
12.1.0	21	98,7-	0,03	21	98,7-	0,03	21	98,7-	0,03	9	98,3-	0,02			22	96,8-	62,64	
12.1.0	51.992	93,1	99,96	51.992	93,1	99,96	51.992	93,1	99,96	44.511	173,3	99,97			23.673	28,7-	33,59	
12.2.	5.939.021	11,5	18,92	5.939.021	11,5	18,92	5.939.021	11,5	18,92	611.317	57,8-	4,43			6.654.754	44,3	89,87	
12.2.1	4.697	0,3	0,07	4.697	0,3	0,07	4.697	0,3	0,07	3.271	2,5	0,66			4.267	2,9	43,58	
12.2.2	4.980.000	15,4	83,85	4.980.000	15,4	83,85	4.980.000	15,4	83,85	48.123	9,4-	7,87			4.980.000	15,4	100,00	
12.2.3	50.096	6,0-	0,84	50.096	6,0-	0,84	50.096	6,0-	0,84	340.965	10,0	55,77			55.088	2,1	53,03	
12.2.4	340.965	70,9	5,74	340.965	70,9	5,74	340.965	70,9	5,74	10.000	98,7-	1,63			309.869	42,0	46,39	
12.2.5	555.000	25,8-	9,34	555.000	25,8-	9,34	555.000	25,8-	9,34	94.056	21,4-	15,38			1.296.990	96,23		
12.2.6	352	53,0-	0,00	352	53,0-	0,00	352	53,0-	0,00	852	8,0	0,46			524	64,8-	0,43	
12.2.7	7.912	1,9	0,13	7.912	1,9	0,13	7.912	1,9	0,13	112.992	45,8-	18,46			7.926	57,1-	3,66	
12.3.	17.411.975	4,2	55,49	17.584.240	5,1	54,45	17.584.240	5,1	54,45	4.513.214	23,5-	32,71			17.285	598,1	14,13	
12.3.1	6.582.639	7,0	37,80	6.582.639	7,0	37,80	6.582.639	7,0	37,80	2.062.506	30,5-	45,69			172.265	598,1	14,13	
12.3.2	7.862.000	4,9	45,15	7.862.000	4,9	45,15	7.862.000	4,9	45,15	1.229.431	5,4-	27,24			60.000	34,83		
12.3.3	1.500.639	3,8-	8,61	1.500.639	0,0	8,87	1.500.639	0,0	8,87	60.639	83,9-	1,34			112.285	65,16		
12.3.4	1.384.888	4,8	7,95	1.497.133	11,2	8,51	1.497.133	11,2	8,51	583.379	0,8	12,92			168.114	0,9	22,36	
12.3.5	81.828	56,5-	0,46	81.828	56,5-	0,46	81.828	56,5-	0,46	572.259	14,4-	12,79			220.067	156,4	18,05	
12.4.	1.134.029	81,5-	3,61	1.323.589	78,7-	4,08	1.323.589	78,7-	4,08	578.856	30,6-	4,19			220.067	156,4	18,05	
12.4.0		100,0-			100,0-			100,0-		48.716	9,3-	8,41			30.526	100,0-		
12.4.0										77.289	9,3-	13,35			30.526	100,0-		
12.4.1	337.230	1,4	29,73	337.230	1,4	25,47	337.230	1,4	25,47	77.289	9,3-	13,35			30.526	100,0-		
12.4.2	732.586	87,1-	64,80	872.642	84,7-	65,92	872.642	84,7-	65,92	214.902	51,3-	37,12			140.056	365,7	63,63	
12.4.3	64.213	40,0-	5,66	113.726	3,3-	8,59	113.726	3,3-	8,59	237.949	6,5-	41,10			49.514	360,0	22,49	
12.5.	1.884.134	17,9	6,00	2.341.427	0,9	7,25	2.341.427	0,9	7,25	2.359.315	1,6-	17,10			728.745	59,78	3,6	
12.5.1	347.239	0,1-	18,42	388.970	5,6	17,03	388.970	5,6	17,03	248.385	15,5	10,52			116.953	287,1	16,04	
12.5.2	48.798	40,4-	2,64	280.675	16,7-	14,12	280.675	16,7-	14,12	963.218	8,0	36,59			449.468	23,9	61,67	
12.5.3	1.466.889	26,5	77,80	1.577.084	6,3	67,35	1.577.084	6,3	67,35	1.212.188	8,3-	51,37			148.811	58,8-	20,42	
12.5.4	20.000	123,2	1,06	30.300	0,0	1,29	30.300	0,0	1,29	27.887	46,9-	1,18			10.300	64,2-	1,41	
12.5.5	1.208	81,2-	0,06	4.400	46,5-	0,18	4.400	46,5-	0,18	7.656	7,7	0,32			3.192	37,9	0,43	
12.6.	962.631	7,4	1,79	623.656	0,8-	1,93	623.656	0,8-	1,93	1.286.422	0,9	9,31			61.025	5,00	24,6-	
12.6.1	96.158	2,6	17,09	99.152	5,8	15,89	99.152	5,8	15,89	31.923	16,2-	2,48			2.994	4,90		
12.6.2	1.500	0,9-	0,26	1.500	0,9-	0,24	1.500	0,9-	0,24	851	27,0-	0,06			1.815	89,3-	60,06	
12.6.3	146.427	299,9	25,84	196.482	41,2	31,50	196.482	41,2	31,50	1.188.014	1,2	92,26			51.055	58,2-	9,08	
12.6.4	319.547	16,6-	56,79	326.523	17,3-	52,35	326.523	17,3-	52,35	66.633	7,0	5,18			6.976	201,6	11,43	
12.7.	4.343.466	62,2	13,84	4.343.466	62,2	13,45	4.343.466	62,2	13,45	4.277.984	76,0	31,01			2.478.175	34,4-	34,89	

(1) PERCENTUALE DI VARIAZIONE RISPETTO ALL'ESERCIZIO PRECEDENTE
(2) PERCENTUALE DI INCIDENZA RISPETTO ALL'AGGREGATO SUPERIORE. LA % DEL PAGATO E CALCOLATA RISPETTO ALLA MASSA SPENDIBILE

CC-11-ZR-01-C1L

12. 7. 1.	--	SERVIZI GENERALI
12. 7. 2.	--	AZIENDA POSTALE
12. 7. 3.	--	AZIENDA TELEFONICA
12. 8.	---	INTERVENTI INTERMODALI

RENDICONTO GENERALE DELLO STATO
ESERCIZIO FINANZIARIO 1993

SPESA COMPLESSIVA : ANALISI FUNZIONALE (IN MILIONI)

CODICE AGGREGATO	COMPETENZA						RESIDUI						PAGAMENTI (competenza e residui)					
	Spesa impegnata			Residui di stanziamento			Totale			Complessivi			Di stanziamento			Importo	% (1)	% (2)
	Importo	% (1)	% (2)	Importo	% (1)	% (2)	Importo	% (1)	% (2)	Importo	% (1)	% (2)	Importo	% (1)	% (2)			
12.7.1	138.828	33,2	3,19		33,2	3,19	138.828	33,2	3,19	5.181	42,5	0,12	171.531	66,3	95,07			
12.7.2	3.910.855	68,9	90,04	3.910.855	68,9	90,04	3.910.855	68,9	90,04	3.992.131	82,2	93,31	2.064.892	40,4	32,28			
12.7.3	293.732	13,7	6,76	293.732	13,7	6,76	293.732	13,7	6,76	280.652	21,7	6,56	241.752	13,8	46,10			
12.8	48.200	5,6	0,15	48.200	5,6	0,15	48.200	5,6	0,15	124.495	23,2	0,90	58.972	59,5	23,87			
12.8.0	48.200	5,6	100,00	48.200	5,6	100,00	48.200	5,6	100,00	124.495	23,2	100,00	58.972	59,5	23,87			

(1) PERCENTUALE DI VARIAZIONE RISPETTO ALL'ESERCIZIO PRECEDENTE

(2) PERCENTUALE DI INCIDENZA RISPETTO ALL'AGGREGATO SUPERIORE, LA % DEL PAGATO E CALCOLATA RISPETTO ALLA MASSA SPENDIBILE

CC - 11 - ZR - 01 - C1L

13.	—	SEZIONE XIII - AGRICOLTURA E ALIMENTAZIONE
13. 1.	—	AGRICOLTURA
13. 1. 1.	—	SPESE COMUNI
13. 1. 2.	—	OPERE DI BONIFICA E DI MIGLIORAMENTO FONDARIO
13. 1. 3.	—	INTERVENTI IN AGRICOLTURA
13. 1. 4.	—	ZOOTECNIA, CACCIA E PESCA
13. 1. 5.	—	ECONOMIA MONTANA E FORESTALE
13. 2.	—	ALIMENTAZIONE
13. 2. 9.	—	ALTRI

XII LEGISLATURA — DISEGNI DI LEGGE E RELAZIONI - DOCUMENTI

RENDICONTO GENERALE DELLO STATO
ESERCIZIO FINANZIARIO 1993
SPESA COMPLESSIVA : ANALISI FUNZIONALE (IN MILIONI)

CC-11-ZR-01-C1

CODICE AGGREGATO	COMPETENZA						RESIDUI						PAGAMENTI (competenza e residui)						
	Spesa impegnata			Residui di stanziamento			Totale			Complessivi			Di stanziamento			Importo	% (1)	% (2)	
	Importo	% (1)	% (2)	Importo	% (1)	% (2)	Importo	% (1)	% (2)	Importo	% (1)	% (2)	Importo	% (1)	% (2)				
13.	3.863.931	14,7	0,59	411.573	63,1-	3,22	4.275.504	46-	0,64		4.425.025	19,9-	3,51	465.492	56,3-	2,78	4.815.805	47,6	46,72
13. 1.	3.841.438	14,9	99,41	410.324	63,2-	99,69	4.251.762	4,6-	99,44		4.408.860	20,0-	99,63	464.242	58,3-	99,73	4.791.406	48,1	48,70
13. 1. 1	580.374	46,7	15,10	100.007	45,0-	24,37	680.381	20,4	16,00		1.392.238	39,7-	3,40	100.007	41,0-	21,54	717.042	77,4	81,00
13. 1. 2	1.098.225	30,6	28,58	126.369	80,7-	30,79	1.224.594	18,1-	28,80		2.687.063	16,4-	60,94	127.789	80,5-	27,52	1.155.541	25,0	27,18
13. 1. 3	1.404.201	0,9	36,55	132.471	47,4	32,28	1.536.672	3,8	36,14		869.643	34,2-	19,72	172.471	91,9	37,15	1.892.506	68,6	65,88
13. 1. 4	238.206	9,0-	6,20	33.331	71,9-	8,12	271.538	28,5-	6,38		315.012	43,1-	7,14	45.850	61,3-	9,87	491.167	80,0	56,50
13. 1. 5	520.433	14,9	13,54	18.145	77,9-	4,42	538.578	0,7	12,66		386.883	88,8	8,77	18.145	77,9-	3,90	535.150	12,4	53,98
13. 2.	22.493	13,9-	0,58	1.250	78,5	0,30	23.742	11,5-	0,55		16.164	9,2	0,36	1.250	78,5	0,26	24.402	13,2-	53,51
13. 2. 0	1.636	100,0-	7,27	1.250	100,0-		1.636	100,0-	6,89		1.632	100,0-	10,09	1.250	100,0-		286	13,56	
13. 2. 9	20.856	3,6	92,72	1.250	78,5	100,00	22.106	6,1	93,10		14.532	0,1-	89,90	1.250	78,5	100,00	24.136	9,2	55,31

(1) PERCENTUALE DI VARIAZIONE RISPETTO ALL'ESERCIZIO PRECEDENTE

(2) PERCENTUALE DI INCIDENZA RISPETTO ALL'AGGREGATO SUPERIORE LA % DEL PAGATO È CALCOLATA RISPETTO ALLA MASSA SPENDIBILE

CC-11-ZR-01-C1L

14.	—	SEZIONE XIV — INDUSTRIA, COMMERCIO E ARTIGIANATO
14. 1.	—	INDUSTRIA
14. 1. 1.	—	SPESE COMUNI
14. 1. 2.	—	FONTI DI ENERGIA
14. 1. 3.	—	MINIERE
14. 1. 4.	—	TURISMO E CINEMATOGRAFIA
14. 1. 9.	—	ALTRI
14. 2.	—	COMMERCIO
14. 2. 1.	—	COMMERCIO INTERNO
14. 2. 2.	—	COMMERCIO ESTERO
14. 3.	—	ARTIGIANATO
14. 3. 1.	—	SOSTEGNO ALL'ARTIGIANATO

XII LEGISLATURA — DISEGNI DI LEGGE E RELAZIONI - DOCUMENTI

RENDICONTO GENERALE DELLO STATO
ESERCIZIO FINANZIARIO 1993
SPESA COMPLESSIVA : ANALISI FUNZIONALE (IN MILIONI)

CC-11-ZR-01-C1

CODICE AGGREGATO	COMPETENZA				RESIDUI				PAGAMENTI (competenza e residui)									
	Spesa impegnata		Residui di stanziamento		Totale		Complessivi		D. stanziamento		Importo		%					
	Importo	% (1)	% (2)	Importo	% (1)	% (2)	Importo	% (1)	% (2)	Importo	% (1)	% (2)	Importo	% (1)	% (2)			
14.	8.707.462	2,2	1,33	1.808.070	16,4	12,56	10.315.532	0,3	1,55	5,43	6.838.461	4,0	1.700.437	10,9	10,17	9.946.131	10,6	56,69
14.1.	7.276.907	1,7	83,57	751.068	31,6	46,70	8.027.975	2,8	77,82	71,59	4.886.522	8,2	786.308	35,9	46,24	6.226.730	16,5	61,11
14.1.0							100,0				100,0						100,0	
14.1.1	169.708	57,2	2,33	7.414	85,3	0,98	177.121	58,2	2,20	0,72	35.431	11,2	7.414	85,3	0,94	160.208	46,7	74,94
14.1.1.1	1.772.329	54,9	24,35	30.801	81,8	4,10	1.772.329	19,6	22,07	14,43	707.035	11,4	31.453	100,0	4,00	1.851.887	53,0	72,01
14.1.1.2	82.956	83,9	1,13	124.280	6,4	16,54	113.757	47,0	1,41	10,58	513.290	4,2	124.280	6,4	15,80	126.247	12,9	19,23
14.1.1.3	521.096	1,5	7,16	588.574	29,3	78,36	646.378	0,1	8,03	22,25	1.089.661	4,6	623.161	6,9	79,25	538.823	8,6	31,89
14.1.1.4	4.730.817	9,8	65,01	457.002	27,1	28,41	5.319.390	6,7	66,26	51,99	2.546.106	12,3	486.337	297,1	28,60	5.549.565	10,9	66,61
14.1.1.9	1.427.718	2,2	16,39	106.832	7,10	23,37	1.884.720	24,0	18,27	21,74	1.486.902	4,8	136.167	117,9	27,90	1.572.006	0,3	45,49
14.2.	329.431	7,9	23,00	350.170	493,6	76,62	435.263	18,6	23,09	70,22	1.044.117	28,0	350.170	483,6	72,00	454.255	18,2	24,04
14.2.1	1.099.287	0,6	76,99				1.489.457	23,7	76,90	29,77	442.785	294,3				1.117.751	6,2	71,37
14.2.2																		
14.3.	2.837	99,2	0,03	400.000	150,0	24,87	402.837	21,0	3,90	6,66	456.037	103,8	427.793	133,6	25,15	147.395	58,1	23,51
14.3.1	2.837	99,2	100,00	400.000	150,0	100,00	402.837	21,0	100,00	100,00	456.037	103,8	427.793	133,6	100,00	147.395	58,1	23,51

(1) PERCENTUALE DI VARIAZIONE RISPETTO ALL'ESERCIZIO PRECEDENTE

(2) PERCENTUALE DI INCIDENZA RISPETTO ALL'AGGREGATO SUPERIORE. LA % DEL PAGATO E CALCOLATA RISPETTO ALLA MASSA SPENDIBILE

CC-11-ZR-01-C1L

15.	—	SEZIONE XV - INTERVENTI STRAORDINARI PER IL MEZZOGIORNO
15. 1.	—	SERVIZI GENERALI
15. 2.	—	SVILUPPO ECONOMICO DEL MEZZOGIORNO
15. 3.	—	AGENZIA PER IL MEZZOGIORNO

XII LEGISLATURA — DISEGNI DI LEGGE E RELAZIONI - DOCUMENTI

RENDICONTO GENERALE DELLO STATO
ESERCIZIO FINANZIARIO 1993

SPESA COMPLESSIVA : ANALISI FUNZIONALE (IN MILIONI)

CODICE AGGREGATO	COMPETENZA				RESIDUI				PAGAMENTI (competenza e residui)						
	Spesa impegnata		Residui di stanziamento		Totale		Complessivi		Di stanziamento						
	Importo	% (1)	Importo	% (2)	Importo	% (1)	Importo	% (1)	Importo	% (2)	Importo	% (1)	% (2)		
15.	8.462.875	41,3	733.600	3,5	9.196.475	37,3	1,38	813.342	24,4	733.600	3,5	4,39	8.446.483	53,7	91,31
15.1.	7.669	89,6	200.000	27,26	207.669	73,6	2,25	208.247	185,69	200.000	27,26	27,26	8.965	92,3	4,04
15.1.0	1.312	17,10	200.000	100,00	1.312	12,5	0,63	178	6,08	200.000	100,00	100,00	1.303	13,1	62,06
15.1.0	6.357	82,89	200.000	100,00	206.357	74,7	99,36	208.069	185,52	200.000	100,00	100,00	7.662	83,3	3,48
15.2.	1.567	98,5	248.600	33,88	250.167	146,9	2,72	315.388	10,2	248.600	33,88	33,88	209.932	18,1	38,14
15.2.0	1.567	98,5	248.600	100,00	250.167	146,9	100,00	315.388	10,2	248.600	33,88	100,00	209.932	18,1	38,14
15.3.	8.453.639	46,5	285.000	59,8	8.738.639	34,9	95,02	289.707	62,8	285.000	59,8	38,84	9.227.566	58,8	96,25
15.3.0	100.0	100,0	25.000	96,5	25.000	96,5	0,28	25.000	96,8	25.000	96,5	8,77	63.613	96,8	71,78
15.3.0	8.453.639	163,62	260.000	91,22	8.713.639	169,6	99,71	264.707	91,37	260.000	91,22	91,22	9.163.974	178,1	96,47

(1) PERCENTUALE DI VARIAZIONE RISPETTO ALL'ESERCIZIO PRECEDENTE

(2) PERCENTUALE DI INCIDENZA RISPETTO ALL'AGGREGATO SUPERIORE, LA % DEL PAGATO E CALCOLATA RISPETTO ALLA MASSA SPENDIBILE

CC-11-ZR-01-C1L

16.	—	SEZIONE XVI — OPERE ED INTERVENTI ECONOMICI NON ATTRIBIBILI A PARTICOLARI SETTORI
16. 1.	—	SPESE GENERALI E COMUNI A PIU' SERVIZI
16. 2.	—	RIPARAZIONE DANNI DI GUERRA
16. 3.	—	OPERE IDRAULICHE
16. 4.	—	OPERE VARIE
16. 5.	—	TUTELA DELL'AMBIENTE E DIFESA DEL SUOLO
16. 6.	—	ALTRI

RENDICONTO GENERALE DELLO STATO
ESERCIZIO FINANZIARIO 1993
SPESA COMPLESSIVA : ANALISI FUNZIONALE (IN MILIONI)

XII LEGISLATURA — DISEGNI DI LEGGE E RELAZIONI - DOCUMENTI

CODICE AGGREGATO	COMPETENZA				RESIDUI				PAGAMENTI (competenza e residui)					
	Spesa impegnata		Residui di stanziamento		Totale		Complessivi		Di stanziamento		Importo		%	
	Importo	% (1)	Importo	% (1)	Importo	% (1)	Importo	% (1)	Importo	% (1)	Importo	% (1)	Importo	% (2)
16.	5.730.691	1,8-	1.780.317	45,5-	7.511.009	17,5-	7.573.752	23,8-	3.585.074	16,5-	8.874.566	5,1	50,28	
16. 1.	395.295	17,2	11.411	94,6-	316.706	32,7-	105.590	88,4-	11.411	94,6-	1.115.588	28-	90,76	
16. 1. 0	12.124	697,1	697,1	3,82	12.124	697,1	11.760	1734,0	11,13	7.750	391,9	487,6	39,19	
16. 1. 0	293.171	13,2	11.411	94,6-	304.582	35,1-	93.829	89,7-	11.411	94,6-	1.107.818	3,3-	91,62	
16. 2.	53.674	1,8-	3.235	7,8	56.908	1,3-	88.946	22,6	4.810	19,8-	21.936	51,7-	17,22	
16. 2. 0	53.674	1,8-	3.235	7,8	56.908	1,3-	88.946	22,6	4.810	19,8-	21.936	51,7-	17,22	
16. 3.	229.046	12,1	368.386	5,7	597.431	8,1	1.316.365	14,0	692.255	28,9	512.542	12,1	26,39	
16. 3. 0	110.498	48,24	343.148	93,14	453.646	75,93	743.476	904,6	577.489	739,9	292.278	83,42	26,97	
16. 3. 0	118.548	41,9-	25.237	92,8-	143.785	74,0-	574.889	46,9-	114.766	75,2-	220.264	51,6-	25,65	
16. 4.	260.650	117,6	570.848	38,6-	831.498	20,7-	1.764.623	28,5-	755.362	24,9	540.030	4,5-	16,56	
16. 4. 0	87.590	8396,3	449.454	78,73	537.044	64,58	1.160.675	85,77	582.119	77,06	350.044	67,7-	10,75	
16. 4. 0	173.070	46,8	121.394	88,9-	294.464	71,9-	603.948	75,9-	173.243	82,8-	181.986	67,7-	10,75	
16. 5.	78.794	43,4	826.438	21,8-	905.232	24,4-	4.268.166	0,6	2.121.236	16,5	854.083	37,5-	16,52	
16. 5. 0	9.135	85,9-	71.261	144,1	80.396	13,0-	382.445	22,4-	144.673	66,5	58.605	22,1-	13,76	
16. 5. 0	69.659	8,5-	755.178	26,5-	824.837	23,3-	3.985.721	3,4	1.976.563	13,9	795.478	38,4-	16,77	
16. 6.	4.803.243	83,81	100,0-	100,0-	4.803.243	16,6-	27.062	97,4-	100,0-	100,0-	5.830.407	20,0	98,41	
16. 6. 0	1.010.000	72,6-	100,0-	100,0-	1.010.000	72,6-	21.02	100,0-	100,0-	100,0-	1.010.000	69,9-	100,00	
16. 6. 0	3.793.243	175,3	78,97	81,0	3.793.243	81,0	27.062	96,3-	100,00	100,00	4.820.407	220,7	98,08	

(1) PERCENTUALE DI VARIAZIONE RISPETTO ALL'ESERCIZIO PRECEDENTE
(2) PERCENTUALE DI INCIDENZA RISPETTO ALL'AGGREGATO SUPERIORE. LA % DEL PAGATO E CALCOLATA RISPETTO ALLA MASSA SPENDIBILE

CC - 11 - ZR - 01 - C1L

17.	SEZIONE XVII - FINANZA REGIONALE E LOCALE
17. 1.	INTERVENTI A FAVORE DELLE REGIONI
17. 1. 1.	FONDO COMUNE DA RIPARTIRE FRA LE REGIONI A STATUTO ORDINARIO
17. 1. 2.	FONDO ORDINAMENTO REGIONALE
17. 1. 3.	SOMME SOSTITUTIVE DI TRIBUTI, CONTRIBUTI E COMPARTICIPAZIONI
17. 1. 4.	REGOLAZIONI CONTABILI CON LE REGIONI SICILIANA E SARDA
17. 1. 5.	REGOLAZIONI CONTABILI CON LE REGIONI A STATUTO ORDINARIO
17. 1. 6.	FUNZIONAMENTO DEGLI ORGANI REGIONALI
17. 1. 7.	FINANZIAMENTO DEI PROGRAMMI REGIONALI DI SVILUPPO
17. 1. 9.	ALTRI
17. 2.	INTERVENTI A FAVORE DI PROVINCE, COMUNI E ALTRI ENTI LOCALI
17. 2. 1.	SOMME SOSTITUTIVE DI TRIBUTI, CONTRIBUTI E COMPARTICIPAZIONI
17. 2. 2.	FINANZIAMENTO BILANCI
17. 2. 3.	CONTRIBUTI VARI
17. 2. 9.	ALTRI

RENDICONTO GENERALE DELLO STATO
ESERCIZIO FINANZIARIO 1993

SPESA COMPLESSIVA : ANALISI FUNZIONALE (IN MILIONI)

CODICE AGGREGATO	COMPETENZA						RESIDUI						PAGAMENTI (competenza e residui)					
	Spesa impegnata		Residui di stanziamento		Totale		Complessivi		Di stanziamento				Importo	% (1)	% (2)			
	Importo	% (1)	% (2)	Importo	% (1)	% (2)	Importo	% (1)	Importo	% (1)	Importo	% (2)						
17.	76.405.535	6,6	11,74	1.659.800	37,1-	12,99	78.065.334	5,0	11,77	19.559.984	0,8	15,55	1.948.339	32,6-	11,66	75.644.264	6,3	77,50
17.1.	30.035.590	12,5	39,31	1.510.735	41,7-	91,01	31.546.314	7,7	40,41	11.927.857	1,6	60,98	1.520.474	41,7-	78,03	31.369.503	13,2	72,33
17.1.1	7.654.482	25,5	25,48	66.396	8,6	4,40	7.654.482	25,5	24,26	107.548	0,9	0,90	66.396	8,6	4,38	7.546.834	16,1	98,59
17.1.2	11.292.402	6,9	37,59				11.359.000	6,9	36,00	105.080	0,8	0,88				11.557.774	4,3	99,00
17.1.3	42.479	90,8-					42.479	90,8-	0,13							84.959	52,4-	99,89
17.1.4	9.000.000	1,5	29,96				9.000.000	1,5	28,62	9.656.036	22,3	80,95				7.241.081	10,5-	42,85
17.1.5	365	3,7	0,00				365	3,7	0,00	717	100,7	0,00						
17.1.6	15.724	0,0	0,05				15.724	0,0	0,04	6.943	72,9	0,05				12.636	24,6-	64,01
17.1.7	1.012.298	85,45	3,37				1.992.198	16,1	6,31	1.085.960	41,5-	9,10				2.729.154	177,3	70,70
17.1.7.1	1.017.829	1,2-	3,38				1.462.067	24,0-	4,69	965.573	40,8-	6,09				2.196.966	152,7	68,89
17.1.9																		
17.2.	46.369.955	3,1	60,68	149.065	201,5	8,98	46.519.070	3,3	59,58	7.632.128	0,6-	39,01				44.274.761	2,0	81,63
17.2.1	4	100,0-	0,00				4	100,0-	0,00	238	93,2-	0,00				3.183	91,4-	90,74
17.2.2	41.973.564	4,0	90,51	56.787	38,09	38,09	42.030.351	4,3	90,35	6.341.155	1,1	83,08				39.836.758	3,1	82,44
17.2.3	160.080	2,7-	0,89	12.278	75,2-	6,23	195.358	17,8-	0,41	420.221	28,3-	5,50				200.035	23,6	25,59
17.2.9	4.213.296	4,1-	9,08	80.000		53,66	4.298.286	2,3-	9,22	870.514	7,2	11,40				4.294.784	7,6-	82,58
17.3.																		
17.3.0																		

(1) PERCENTUALE DI VARIAZIONE RISPETTO ALL'ESERCIZIO PRECEDENTE

(2) PERCENTUALE DI INCIDENZA RISPETTO ALL'AGGREGATO SUPERIORE. LA % DEL PAGATO E CALCOLATA RISPETTO ALLA MASSA SPENDIBILE

CC - 11 - ZR - 01 - C1L

18.	—	SEZIONE XVIII - PROTEZIONE CIVILE E PUBBLICHE CALAMITA'
18. 1.	—	PUBBLICHE CALAMITA'
18. 1. 1.	—	EVENTI SISMICI
18. 1. 2.	—	AVVERSITA' ATMOSFERICHE
18. 2.	—	SERVIZI ANTINCENDI
18. 2. 1.	—	SERVIZI GENERALI
18. 2. 2.	—	MANTENIMENTO, AMMODERNAMENTO E POTENZIAMENTO
18. 3.	—	PROTEZIONE CIVILE
18. 3. 1.	—	SERVIZI GENERALI
18. 3. 9.	—	ALTRE

RENDICONTO GENERALE DELLO STATO
ESERCIZIO FINANZIARIO 1993

XII LEGISLATURA — DISEGNI DI LEGGE E RELAZIONI - DOCUMENTI

SPESA COMPLESSIVA : ANALISI FUNZIONALE (IN MILIONI)

CODICE AGGREGATO	COMPETENZA						RESIDUI						PAGAMENTI (competenza e residui)		
	Spesa imprevista		Residui di stanziamento		Totale		Complessivi		Di stanziamento		PAGAMENTI		Importo	% (1)	% (2)
	Importo	% (1)	% (2)	Importo	% (1)	% (2)	Importo	% (1)	Importo	% (1)	Importo	% (1)			
18.	1.861.536	4,5	0,28	1.707.064	692,4	13,36	3.568.601	78,7	0,53	1.835.002	532,9	10,98	1.930.818	8,8	40,61
18.1.	285.930	3,2	15,35	1.154.358	435,1	67,62	1.440.288	182,1	40,36	1.282.327	343,5	69,88	407.208	34,8	18,74
18.1.0	842	96,8	0,29	1000-	1000-	17,80	490.575	5,6	34,06	329.030	25,0	25,65	429	98,3	4,96
18.1.0	285.088	3,6	99,70	205.487	8,5	37,75	435.788	30,25	30,25	435.788	26,7	33,98	406.779	47,3	33,48
18.1.1				435.788		44,44	513.084		35,62	513.084		40,01			
18.1.2				513.084											
18.2.	1.575.583	6,0	84,63	3.411	2568,1	0,19	1.578.984	6,2	44,24	3.411	325,5	0,18	1.523.583	3,4	74,94
18.2.1	1.338.776	5,4	84,97	2.433	71,34	71,34	1.341.210	5,6	84,94	2.433	2,433	71,34	1.308.218	2,3	80,35
18.2.2	236.807	9,6	15,02	977	664,7	28,65	237.784	10,0	15,05	977	21,9	28,65	214.365	11,1	83,13
18.3.										549.295		29,93	27		0,00
18.3.1	23		0,00	549.295		32,77	549.318		15,39				27		0,03
18.3.3				73.274		13,33	73.297		13,34	73.274		13,33			
18.3.9				476.021		86,66	476.021		86,65	476.021		86,66			

(1) PERCENTUALE DI VARIAZIONE RISPETTO ALL'ESERCIZIO PRECEDENTE

(2) PERCENTUALE DI INCIDENZA RISPETTO ALL'AGGREGATO SUPERIORE, LA % DEL PAGATO E CALCOLATA RISPETTO ALLA MASSA SPENDIBILE

CC-11-ZR-01-C1L

	—	SEZIONE XIX - FONDI SPECIALI E DI RISERVA
19.	—	
19. 5.	—	ALTRI

XII LEGISLATURA — DISEGNI DI LEGGE E RELAZIONI - DOCUMENTI

RENDICONTO GENERALE DELLO STATO
ESERCIZIO FINANZIARIO 1993
SPESA COMPLESSIVA : ANALISI FUNZIONALE (IN MILIONI)

CC-11-ZR-01-C1

CODICE AGGREGATO	COMPETENZA				RESIDUI				PAGAMENTI (competenza e residui)			
	Spesa impegnata		Residui di stanziamento		Totale		Complessivi		Di stanziamento			
	Importo	% (1)	Importo	% (2)	Importo	% (1)	Importo	% (2)	Importo	% (1)	Importo	% (2)
10.												
19.1	100,0-		616.457	359,7	616.457	37,1	748.305	424,9	748.305	424,9	100,0-	
19.1.0				4,82		0,09						4,47
19.2.												
19.2.0												
19.3.												
19.3.0												
19.4.												
19.4.0												
19.5.			616.457	359,7	616.457	37,1	748.305	424,9	748.305	424,9	100,0-	
19.5.0	100,0-		60.000	9,73	60.000	9,73	191.849	25,63	191.849	25,63	100,0-	
19.5.0	100,0-		556.457	315,0	556.457	23,8	556.457	290,3	556.457	290,3	100,0-	

(1) PERCENTUALE DI VARIAZIONE RISPETTO ALL'ESERCIZIO PRECEDENTE

(2) PERCENTUALE DI INCIDENZA RISPETTO ALL'AGGREGATO SUPERIORE. LA % DEL PAGATO È CALCOLATA RISPETTO ALLA MASSA SPENDIBILE

CC-11-ZR-01-CIL

20.	—	SEZIONE XX - INTERESSI DI DEBITI
20. 1.	—	SUL DEBITO PUBBLICO PATRIMONIALE
20. 2.	—	SU DEBITI DI TESORERIA FLUTTUANTI

RENDICONTO GENERALE DELLO STATO
ESERCIZIO FINANZIARIO 1993
SPESA COMPLESSIVA : ANALISI FUNZIONALE (IN MILIONI)

XII LEGISLATURA — DISEGNI DI LEGGE E RELAZIONI - DOCUMENTI

CODICE AGGREGATO	COMPETENZA				RESIDUI				PAGAMENTI (competenza e residui)						
	Spesa impegnata		Residui di stanziamento		Totale		Complessiva		Di stanziamento		Importo		%		
	Importo	% (1)	% (2)	Importo	% (1)	% (2)	Importo	% (1)	% (2)	Importo	% (1)	% (2)	Importo	% (1)	% (2)
20.	178.257.538	14,8	27,40		178.257.538	14,8	26,87	1.613.778	65,2-	1,28			181.116.594	16,6	98,19
20. 1.	126.774.934	17,4	71,11		126.774.934	17,4	71,11	1.380.412	117,2	85,53			125.867.356	16,8	98,50
20. 1. 0	100,0-			100,0-			100,0-	100,0-			100,0-		100,0-		
20. 1. 0	126.774.934	18,5	100,00		126.774.934	18,5	100,00	1.380.412	165,9	100,00		100,0-	125.867.356	17,8	98,50
20. 2.	51.482.604	8,8	28,88		51.482.604	8,8	28,88	233.366	94,2-	14,46			55.249.238	16,2	97,47
20. 2. 0	51.482.604	8,8	100,00		51.482.604	8,8	100,00	233.366	94,2-	100,00			55.249.238	16,2	97,47

(1) PERCENTUALE DI VARIAZIONE RISPETTO ALL'ESERCIZIO PRECEDENTE

(2) PERCENTUALE DI INCIDENZA RISPETTO ALL'AGGREGATO SUPERIORE, LA % DEL PAGATO E CALCOLATA RISPETTO ALLA MASSA SPENDIBILE

CC - 11 - ZR - 01 - C1L

21.	SEZIONE XXI - ONERI NON RIPARTIBILI
21. 1.	ONERI IN DIPENDENZA DELLA GUERRA
21. 1. 1.	SPESE PER L'ESECUZIONE DEL TRATTATO DI PACE
21. 1. 2.	RISARCIMENTO DANNI DI GUERRA
21. 1. 9.	ALTRI
21. 2.	POSTE RETTIFICATIVE DELLE ENTRATE
21. 2. 1.	RESTITUZIONE E RIMBORSI D'IMPOSTE
21. 2. 2.	VINCITE AL LOTTO
21. 2. 9.	ALTRE
21. 3.	AMMORTAMENTI
21. 3. 1.	BENI MOBILI
21. 3. 2.	BENI IMMOBILI
21. 5.	PENSIONI ORDINARIE E RELATIVI ONERI SOCIALI
21. 6.	ALTRE SPESE

XII LEGISLATURA — DISEGNI DI LEGGE E RELAZIONI - DOCUMENTI

RENDICONTO GENERALE DELLO STATO
ESERCIZIO FINANZIARIO 1993
SPESA COMPLESSIVA : ANALISI FUNZIONALE (IN MILIONI)

CC-11-ZR-01-C1

CODICE AGGREGATO	COMPETENZA						RESIDUI						PAGAMENTI (competenza e residui)					
	Spesa imprevista		Residui di stanziamento		Totale		Complessivi		Di stanziamento									
	Importo	% (1)	% (2)	Importo	% (1)	% (2)	Importo	% (1)	% (2)	Importo	% (1)	% (2)	Importo	% (1)	% (2)			
21.	47.536.583	40,7	7,30	29.837	0,0	0,23	47.566.420	40,6	7,17	7.868.177	209,6	6,25	29.837	0,0	0,17	42.504.997	26,1	82,36
21. 1.	73.318	2,9	0,15				73.318	2,9	0,15	112.783	16,8	1,43				85.587	41,9	40,66
21. 1. 1	58.248	1,9	76,71				58.248	1,9	76,71	102.897	22,3	91,04				85.623	40,6	45,44
21. 1. 2	17.070	22,4	23,28				17.070	22,4	23,28	10.081	190,5	8,93				9.964	51,3	40,46
21. 1. 9		100,0						100,0		15	24,6	0,01					100,0	
21. 2.	17.242.465	215,0	36,27				17.242.465	215,0	36,24	6.580.278	410,9	83,63				12.255.149	121,8	66,23
21. 2. 1	15.428.147	288,4	89,47				15.428.147	288,4	89,47	6.579.619	413,3	99,98				10.001.324	180,9	58,94
21. 2. 2	1.781.617	11,8	10,33				1.781.617	11,8	10,33							2.219.960	13,3	147,99
21. 2. 9	32.700	378,2	0,18				32.700	378,2	0,18	659	89,3	0,01				33.966	492,3	96,29
21. 3.	705.895	11,7	1,48				705.895	11,7	1,48	438.654	1,0	5,53				692.818	66,5	60,92
21. 3. 1	485.895	16,8	68,83				485.895	16,8	68,83							485.895	16,8	100,00
21. 3. 2	220.000	2,0	31,16				220.000	2,0	31,16	438.654	1,0	100,00				206.923		31,77
21. 4.		100,0						100,0									100,0	
21. 4. 0		100,0						100,0									100,0	
21. 5.	27.759.348	6,6	58,39				27.759.348	6,6	58,35	100	61,6	0,00				27.759.272	6,6	95,11
21. 5. 0	27.758.348	6,6	100,00				27.759.348	6,6	100,00	100	61,6	100,00				27.759.272	6,6	95,11
21. 6.	1.755.557	10,8	3,88				1.755.394	10,6	3,75	730.351	7,8	9,39				1.702.171	8,9	66,93
21. 6. 0	315.843	17,98	17,98				315.843	17,69	17,69	4.665	0,63	0,63				312.984		96,53
21. 6. 0	1.439.714	9,1	82,00				1.469.551	8,9	82,30	734.686	7,1	96,36				1.389.187	11,1	82,42

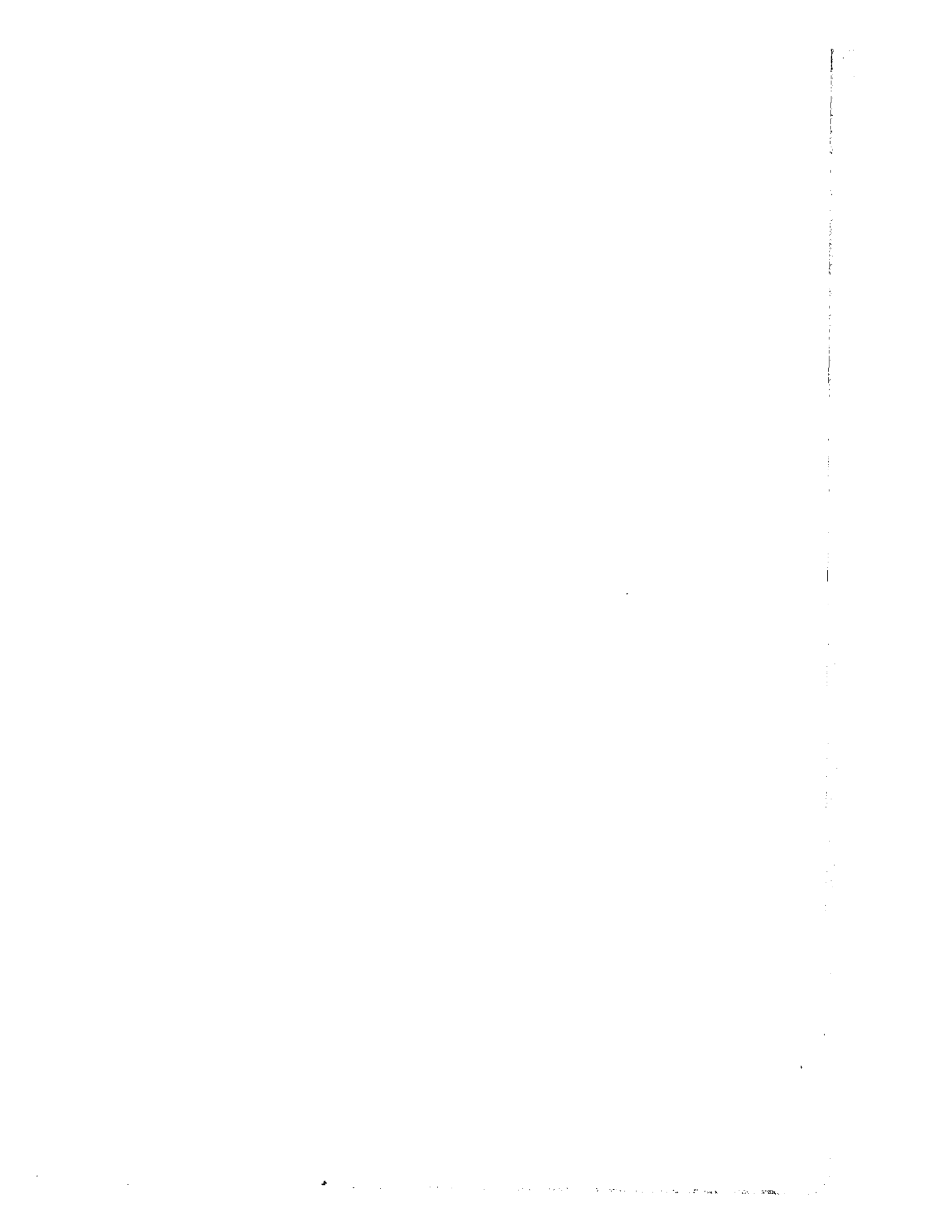

**ELABORAZIONI SULLA NUOVA CLASSIFICAZIONE
FUNZIONALE DELLA SPESA**

Vertical line of text on the right side of the page, possibly a page number or margin note.

XII LEGISLATURA — DISEGNI DI LEGGE E RELAZIONI - DOCUMENTI

TOTALE DI BILANCIO

SERIE STORICHE DELLE SPESE PER TITOLI

(IN MILIARDI DI LIRE)

Anni	PREVISIONI				PREVISIONI DI CASSA				IMPEGNI				PAGAMENTI (COMP+RES)				RESIDUI			
	INIZIALI		DEFINITIVE		INIZIALI		DEFINITIVE		IMPEGNI		PAGAMENTI (COMP+RES)		RESIDUI		AL 31 DICEMBRE		STANZ. AL 31 DIC.			
	Importo	(1) Indice	(2) %	Importo	(1) Indice	Importo	(2) %	Importo	(1) Indice	Importo	(2) %	Importo	(1) Indice	Importo	(2) %	Importo	(1) Indice	Importo	(2) %	
1980	114.075	100	-	125.375	100	-	133.947	100	100	100	100	100	100	100	30.012	100	1.026	100	-	
1981	140.219	123	22,9+	145.725	116	16,2+	138.825	104	37+	119.190	118	18,2+	108.523	100	37.939	126	552	54	46,2+	
1982	164.087	144	17,0+	167.710	134	15,1+	160.029	134	29,6+	140.905	139	17,9+	131.402	121	28.780	96	28.780	37	30,5+	
1983	203.510	178	24,0+	210.409	168	25,5+	213.354	159	18,5+	209.246	176	26,0+	198.453	183	36.170	121	1.243	121	224,1+	
1984	242.321	212	22,8+	248.441	198	18,1+	241.033	194	21,5+	247.807	208	18,4+	244.367	225	36.419	121	0,7+	331	323	166,4+
1985	297.597	261	22,8+	301.516	240	21,4+	296.414	232	20,1+	293.158	246	18,3+	279.218	257	46.946	156	28,9+	46.946	131	59,5+
1986	334.543	293	12,4+	337.070	269	11,8+	330.783	263	15,9+	332.960	278	13,6+	318.947	294	59.775	199	27,3+	2.035	186	51,7+
1987	358.987	315	7,3+	369.262	295	9,6+	357.704	314	6,0+	362.955	305	9,0+	373.404	344	46.642	155	22,0-	1.259	123	38,1-
1988	412.814	362	15,0+	419.502	335	13,6+	415.788	365	16,2+	412.050	346	13,5+	407.376	375	47.882	160	2,7+	4.078	105	14,3+
1989	408.271	356	1,6-	420.315	335	0,2+	409.957	360	0,0+	413.450	347	0,3+	392.373	362	64.066	213	33,8+	4.078	387	278,3+
1990	446.655	391	9,7+	471.412	376	12,2+	451.573	387	10,2+	463.470	389	12,1+	464.202	428	58.191	197	7,5-	1.364	133	66,5-
1991	509.594	447	14,3+	515.534	411	9,4+	515.810	402	7,6+	510.786	429	10,2+	506.535	467	59.757	199	1,0+	1.469	143	7,7+
1992	563.556	491	9,8+	569.336	454	10,4+	561.514	442	10,0+	554.119	465	8,5+	545.144	502	64.485	215	7,9+	1.568	153	6,7+
1993	586.981	516	5,3+	584.007	450	0,9-	592.998	444	0,5+	556.217	467	0,4+	544.786	502	72.588	242	12,6+	2.066	198	29,8+

TITOLO I SPESE CORRENTI

TITOLO II SPESE IN CONTO CAPITALE

1980	22.621	100	-	27.854	100	-	23.732	100	100	100	100	100	100	100	15.578	100	8.417	100	-	
1981	37.512	166	65,8+	41.451	148	48,8+	30.220	127	27,3+	37.839	161	60,6+	23.036	111	29.971	182	18.888	224	124,4+	
1982	41.945	189	19,8+	44.020	158	6,2+	38.003	160	25,8+	42.696	181	12,8+	35.776	173	35.934	231	15.662	186	17,1-	
1983	50.702	224	12,8+	52.225	187	18,6+	56.131	237	47,7+	50.905	216	19,2+	52.410	253	33.681	216	9.088	108	42,0-	
1984	59.627	233	3,8+	53.739	193	2,9+	57.119	241	1,8+	48.126	208	3,5-	49.887	240	31.578	203	6,2-	6,2-	6,6+	
1985	59.855	265	13,7+	53.941	230	19,0+	55.001	274	13,8+	60.207	255	22,6+	55.911	270	35.102	225	11,2+	9.685	115	6,6+
1986	68.225	302	14,0+	75.732	272	18,4+	75.638	319	16,4+	73.284	311	21,7+	65.397	316	42.193	271	20,2+	11.526	137	19,0+
1987	78.126	350	15,0+	81.658	293	7,8+	85.491	360	13,0+	76.807	326	4,8+	69.361	338	46.195	297	9,5+	15.231	181	16,4+
1988	83.849	371	5,0+	85.288	306	4,4+	83.162	368	9,0+	78.211	336	3,1+	67.211	324	55.747	358	20,7+	23.802	283	56,3+
1989	77.524	343	7,5-	80.530	289	5,6-	82.211	376	4,2+	74.753	317	5,8-	72.276	349	56.042	360	0,5+	17.753	211	25,4-
1990	77.602	343	0,1+	81.478	293	1,2+	80.430	377	0,2+	78.107	331	4,5+	71.052	343	58.693	383	6,5+	12.400	147	30,1-
1991	70.665	312	8,9-	71.953	258	11,7-	85.307	359	4,6-	69.180	294	11,4-	68.293	332	53.817	345	9,8-	8.677	103	30,0-
1992	75.626	335	4,2+	76.337	274	6,1+	90.285	380	5,8+	73.460	312	6,2+	63.576	307	58.405	375	8,5+	15.497	184	78,6+
1993	76.093	336	3,4+	107.827	387	41,3+	83.114	371	2,4-	107.020	454	45,7+	105.394	508	53.141	341	9,0-	14.674	174	5,3-

(1) INDICE PROG. DI INCREMENTO SULL' ANNO BASE

ANNO BASE COMP = 1980 / ANNO BASE CASSA = 1980

(2) PERCENTUALE DI SCOSTAMENTO RISPETTO ALL' ANNO PRECEDENTE

XII LEGISLATURA — DISEGNI DI LEGGE E RELAZIONI - DOCUMENTI

TOTALE DI BILANCIO

SERIE STORICHE DELLE SPESE PER TITOLI

(IN MILIARDI DI LIRE)

CC-11-BB-SS00

Anni	PREVISIONI						PREVISIONI DI CASSA						IMPEGNI						PAGAMENTI (COMP+RES)						RESIDUI						
	INIZIALI			DEFINITIVE			INIZIALI			DEFINITIVE			(1)			(2)			(1)			(2)			AL 31 DICEMBRE			STANZ. AL 31 DIC.			
	Importo	Indice	%	Importo	Indice	%	Importo	Indice	%	Importo	Indice	%	Importo	Indice	%	Importo	Indice	%	Importo	Indice	%	Importo	Indice	%	Importo	Indice	%	Importo	Indice	%	
1980	13.554	100	—	13.206	100	—	13.727	100	—	13.206	100	—	7.901	60	40,2-	13.883	100	—	1.554	100	—	31,1-	89	64,2-	13.883	100	—	0	100	—	
1981	11.876	88	12,4-	7.906	60	40,1-	11.315	82	17,8-	9.441	69	31,2-	7.901	60	40,2-	9.424	69	31,1-	31	2	98,0-	31,1-	31	2	98,0-	19.440	206	106,9+	0	—	—
1982	26.334	194	121,7+	26.351	200	233,3+	26.349	191	132,9+	26.375	192	179,4+	26.350	200	233,5+	26.322	192	179,3+	59	4	90,4+	179,3+	59	4	90,4+	16.046	170	17,5-	0	—	—
1983	19.015	140	27,8-	19.016	144	27,8-	19.044	139	27,8-	19.044	139	27,8-	19.016	144	27,8-	18.967	139	27,9-	109	7	83,3+	27,9-	109	7	83,3+	10.331	109	35,8-	0	—	—
1984	50.949	376	167,9+	50.951	386	167,9+	50.960	376	166,0+	51.000	372	167,8+	50.950	386	167,9+	50.957	372	168,7+	101	7	6,9-	168,7+	101	7	6,9-	12.985	138	26,9+	0	—	—
1985	33.125	244	35,0-	36.325	275	28,7-	33.126	241	35,0-	36.373	265	28,7-	35.498	259	30,3-	35.506	259	30,3-	94	6	7,5-	30,3-	94	6	7,5-	15.118	160	17,5+	0	—	—
1986	46.013	339	38,9+	46.013	348	39,0+	46.035	335	39,0+	46.048	335	39,0+	46.003	348	39,6+	45.996	336	39,6+	96	6	2,9+	29,6+	96	6	2,9+	24.880	263	50,9+	0	—	—
1987	22.453	166	51,2-	22.426	170	51,3-	22.477	163	51,2-	22.469	164	51,2-	22.415	170	51,3-	22.429	164	51,2-	82	5	14,5-	51,2-	82	5	14,5-	16.490	175	9,1+	0	—	—
1988	54.010	398	140,5+	54.006	409	140,8+	54.035	393	140,4+	54.041	394	140,5+	53.814	407	140,1+	53.797	393	139,8+	99	6	20,0+	139,8+	99	6	20,0+	13.854	146	16,8+	0	—	—
1989	27.798	205	48,5-	28.285	214	47,6-	27.818	202	48,5-	28.313	206	47,8-	28.165	213	47,7-	27.975	204	48,0-	289	19	192,4+	48,0-	289	19	192,4+	103.630	227	11,6+	0	—	—
1990	124.652	920	348,4+	124.412	942	339,6+	124.675	908	340,3+	124.659	908	340,3+	124.329	941	341,4+	123.349	903	341,6+	864	56	198,1+	341,6+	864	56	198,1+	12.985	138	26,9+	0	—	—
1991	109.198	806	12,4-	108.263	820	13,0-	109.213	794	12,4-	108.526	791	12,8-	107.971	818	13,2-	107.228	787	12,8-	475	31	46,0-	12,8-	475	31	46,0-	10.331	109	35,8-	0	—	—
1992	119.566	882	9,5+	118.729	899	9,7+	119.577	869	9,5+	119.163	868	9,8+	110.887	840	2,7+	110.042	804	2,1+	967	62	103,6+	2,1+	967	62	103,6+	12.985	138	26,9+	0	—	—
1993	112.181	828	6,2-	112.163	849	5,5-	112.192	815	6,2-	113.096	824	5,1-	95.450	723	13,9-	95.776	700	13,0-	387	25	59,9-	13,0-	387	25	59,9-	16.709	177	21,1-	0	—	—

TITOLO III - RIMBORSO DI PRESTITI

TITOLI I-III

1980	139.695	100	—	153.230	100	—	137.623	100	—	165.501	100	—	142.757	100	—	129.241	100	—	45.590	100	—	19,5+	119	119	100	—	19.440	206	106,9+	0	—	—	
1981	177.731	130	30,0+	187.179	122	22,2+	164.354	119	19,4+	169.258	102	2,9+	178.744	125	25,2+	154.439	119	19,5+	67.909	149	49,0+	34,1+	149	142	4,7-	16.046	170	17,5-	0	—	—		
1982	209.032	153	17,6+	211.730	138	13,1+	207.885	151	26,5+	220.783	133	30,4+	208.817	146	16,8+	207.073	160	34,1+	64.714	142	4,7-	34,1+	142	4,7-	16.046	170	17,5-	10.331	109	35,8-	0	—	—
1983	254.213	186	21,6+	262.634	171	24,0+	255.849	186	23,1+	271.928	164	23,2+	260.149	182	24,6+	250.863	194	21,1+	69.861	153	8,0+	21,1+	153	8,0+	12.985	138	26,9+	12.985	138	26,9+	0	—	—
1984	294.948	216	16,0+	302.174	197	15,1+	298.152	217	16,5+	318.802	193	17,2+	296.333	208	14,1+	294.254	228	17,8+	67.987	149	2,7-	17,8+	149	2,7-	12.985	138	26,9+	12.985	138	26,9+	0	—	—
1985	357.452	261	21,2+	365.457	239	20,9+	361.415	269	21,2+	382.943	231	20,0+	353.365	248	19,0+	336.229	259	19,9+	82.048	180	20,7+	19,9+	180	20,7+	12.985	138	26,9+	12.985	138	26,9+	0	—	—
1986	402.768	295	12,7+	412.803	269	13,0+	413.144	300	14,3+	431.181	273	17,8+	406.224	285	15,0+	384.344	297	14,7+	101.968	224	24,3+	14,7+	224	24,3+	15.118	160	17,5+	15.118	160	17,5+	0	—	—
1987	438.123	321	8,8+	450.920	294	9,2+	443.185	322	7,3+	468.967	301	10,6+	439.762	306	8,3+	442.965	343	15,3+	92.837	204	9,0-	15,3+	204	9,0-	16.490	175	9,1+	16.490	175	9,1+	0	—	—
1988	496.663	363	13,4+	504.790	329	11,9+	508.949	370	14,8+	539.716	326	8,2+	491.272	344	11,7+	474.588	367	7,1+	103.630	227	11,6+	7,1+	227	11,6+	24.880	263	50,9+	24.880	263	50,9+	0	—	—
1989	483.785	354	2,6-	500.645	327	0,8-	498.167	363	1,9-	542.987	328	0,6-	488.213	342	0,6-	464.649	360	2,1-	120.109	263	15,9+	2,1-	263	15,9+	13.854	146	36,9-	13.854	146	36,9-	0	—	—
1990	523.257	383	8,2+	552.690	361	10,4+	541.103	393	8,4+	602.634	364	10,9+	541.576	379	10,9+	535.254	414	15,2+	118.864	261	1,0-	15,2+	261	1,0-	10.146	107	26,3-	10.146	107	26,3-	0	—	—
1991	590.258	424	10,9+	587.487	383	6,3+	601.117	437	11,1+	606.854	385	5,7+	579.966	406	7,1+	575.329	445	7,5+	113.573	249	4,5-	7,5+	249	4,5-	17.066	181	63,2+	17.066	181	63,2+	0	—	—
1992	633.182	463	9,1+	645.673	421	9,9+	655.639	476	9,1+	688.564	416	8,1+	627.579	440	8,2+	608.720	471	5,8+	122.890	270	8,2+	8,2+	270	8,2+	17.066	181	63,2+	17.066	181	63,2+	0	—	—
1993	656.074	487	5,0+	671.834	438	4,1+	681.112	485	3,9+	728.258	440	5,8+	663.236	465	5,7+	650.180	503	6,8+	125.730	276	2,3+	6,8+	276	2,3+	16.709	177	21,1-	16.709	177	21,1-	0	—	—

(1) INDICE PROG. DI INCREMENTO SULL' ANNO BASE ANNO BASE COMP. = 1980 / ANNO BASE CASSA = 1980 (2) PERCENTUALE DI SCOSTAMENTO RISPETTO ALL' ANNO PRECEDENTE

XII LEGISLATURA — DISEGNI DI LEGGE E RELAZIONI - DOCUMENTI

TOTALE DI BILANCIO

SERIE STORICHE DELLE SPESE PER CATEGORIE
(IN MILIARDI DI LIRE)

Anni	PREVISIONI DI CASSA				IMPEGNI				PAGAMENTI (COMP+RES)				RESIDUI			
	DEFINITIVE		INITIAZI		DEFINITIVE		INITIAZI		DEFINITIVE		INITIAZI		AL 31 DICEMBRE		STANZ. AL 31 DIC.	
	(1) Importo	(2) %	(1) Importo	(2) %	(1) Importo	(2) %	(1) Importo	(2) %	(1) Importo	(2) %	(1) Importo	(2) %	(1) Importo	(2) %	(1) Importo	(2) %

CATEGORIA III PERSONALE IN QUIESCENZA

1980	3.860	100	—	3.701	100	4.822	100	4.878	100	4.750	100	—	232	100	—	0	100
1981	4.778	124	23,8+	4.878	132	5.400	110	5.857	120	5.908	124	24,4+	167	72	27,9-	0	—
1982	6.531	169	36,7+	6.468	175	6.900	140	7.343	151	7.408	156	25,4+	123	53	28,3-	0	—
1983	7.862	204	20,4+	7.868	213	8.622	179	9.340	191	9.320	196	25,6+	118	51	3,7-	0	—
1984	9.018	234	14,7+	9.061	245	9.790	199	11.081	227	11.050	233	18,6+	120	52	1,2+	0	—
1985	11.010	285	22,1+	11.012	298	12.597	256	12.776	262	12.968	273	17,4+	152	65	28,4+	0	—
1986	14.101	365	28,1+	14.108	381	14.526	297	16.1+	306	15.013	316	15,6+	107	46	29,5-	0	—
1987	15.626	405	10,8+	15.628	422	16.291	331	16.081	330	15.473	326	3,1+	901	389	742,6+	0	—
1988	16.889	438	8,1+	16.898	457	17.031	346	16.989	348	16.774	353	8,4+	1.102	476	22,4+	0	—
1989	18.200	471	7,8+	18.200	492	18.578	377	18.398	377	18.628	396	12,2+	334	144	89,7-	1	—
1990	20.059	520	10,2+	20.061	542	20.568	418	21.822	447	21.800	459	15,6+	146	63	56,4-	0	—
1991	22.198	575	10,7+	22.202	600	23.022	482	24.691	506	24.693	520	13,3+	63	27	56,4-	0	—
1992	27.573	714	24,2+	27.578	745	28.548	588	28.241	579	28.246	585	14,4+	55	24	13,4-	0	—
1993	31.446	815	14,0+	31.240	844	31.704	644	30.255	620	30.222	636	7,0+	85	37	54,1+	*	—

(1) INDICE PROG. DI INCREMENTO SULL' ANNO BASE
ANNO BASE COMP. = 1980 / ANNO BASE CASSA = 1980

(2) PERCENTUALE DI SCOSTAMENTO RISPETTO ALL' ANNO PRECEDENTE

XII LEGISLATURA — DISEGNI DI LEGGE E RELAZIONI - DOCUMENTI

TOTALE DI BILANCIO

SERIE STORICHE DELLE SPESE PER CATEGORIE

(IN MILIARDI DI LIRE)

Anni	PREVISIONI						PREVISIONI DI CASSA						IMPEGNI						PAGAMENTI (COMP-FES)						RESIDUI					
	INIZIALI			DEFINITIVE			INIZIALI			DEFINITIVE												AL 31 DICEMBRE			STANZ. AL 31 DIC.					
	Importo	(1) indice	(2) %	Importo	(1) indice	(2) %	Importo	(1) indice	(2) %	Importo	(1) indice	(2) %	Importo	(1) indice	(2) %	Importo	(1) indice	(2) %	Importo	(1) indice	(2) %	Importo	(1) indice	(2) %	Importo	(1) indice	(2) %			
	(1)	(1)	(2)	(1)	(1)	(2)	(1)	(1)	(2)	(1)	(1)	(2)	(1)	(1)	(2)	(1)	(1)	(2)	(1)	(1)	(2)	(1)	(1)	(2)	(1)	(1)	(2)			
1980	5.591	100	-	6.588	100	-	5.715	100	-	7.290	100	-	6.426	100	-	5.779	100	-	4.815	100	-	372	100	-	372	100	-			
1981	7.081	127	26,8+	8.030	122	21,9+	7.215	126	26,2+	7.835	108	7,9+	7.909	123	23,1+	6.469	112	11,9+	6.128	127	27,3+	94	25,1+	94	25,1+	94				
1982	8.738	156	23,2+	9.541	145	18,8+	8.668	152	20,4+	9.584	132	22,3+	9.370	146	18,5+	8.313	144	26,5+	6.881	143	12,3+	269	72	23,4+	269	72				
1983	10.910	195	24,9+	12.263	186	26,5+	10.862	190	25,0+	12.183	168	27,1+	11.873	185	26,7+	10.547	183	26,9+	8.018	167	16,5+	744	200	176,5+	744	200				
1984	12.234	219	12,1+	14.087	213	14,2+	12.067	211	11,1+	15.535	214	27,5+	13.806	215	16,3+	12.846	222	21,8+	8.789	183	9,6+	1.440	388	93,6+	1.440	388				
1985	14.499	259	18,5+	16.126	245	15,1+	14.546	255	20,5+	16.355	225	5,3+	15.940	247	14,7+	12.269	212	4,5-	12.093	251	37,6+	835	225	42,0-	835	225				
1986	16.296	291	12,4+	17.950	272	11,3+	16.319	286	12,2+	19.766	272	20,9+	17.553	273	10,8+	16.783	280	36,8+	12.540	260	3,7+	623	222	1,5-	623	222				
1987	18.013	322	10,5+	19.796	300	9,9+	18.223	319	11,7+	21.196	292	7,2+	19.207	300	9,9+	17.975	311	7,1+	13.405	278	6,9+	756	204	8,1-	756	204				
1988	19.843	355	10,2+	21.618	328	9,5+	21.166	370	16,1+	23.867	329	12,6+	21.064	328	9,2+	20.020	346	11,4+	14.010	291	4,5+	502	135	33,6-	502	135				
1989	20.628	373	5,0+	22.046	335	2,0+	22.902	401	8,2+	25.271	348	5,9+	21.557	335	2,3+	19.267	333	3,9-	15.864	329	13,2+	245	66	51,1-	245	66				
1990	21.080	377	1,2+	23.077	350	4,7+	22.173	389	3,2-	25.324	363	4,2+	22.736	354	5,5+	21.021	364	9,1+	17.061	354	7,5+	608	164	147,5+	608	164				
1991	20.817	372	1,2-	24.186	367	4,8+	22.504	394	1,5+	27.581	380	4,8+	23.829	371	4,8+	21.236	367	1,0+	19.106	397	12,0+	1.230	331	102,4+	1.230	331				
1992	22.853	409	9,8+	24.971	379	3,2+	26.415	462	17,4+	30.601	422	10,9+	24.206	377	1,6+	22.336	368	5,2+	19.947	414	4,4+	843	227	31,5-	843	227				
1993	22.171	397	3,0-	26.290	399	5,2+	25.182	441	4,6-	33.689	464	10,1+	25.692	400	6,1+	26.349	466	18,0+	17.901	372	10,3-	1.021	275	21,1+	1.021	275				

CATEGORIA IV ACQUISTO DI BENI E SERVIZI

Anni	PREVISIONI						PREVISIONI DI CASSA						IMPEGNI						PAGAMENTI (COMP-FES)						RESIDUI					
	INIZIALI			DEFINITIVE			INIZIALI			DEFINITIVE												AL 31 DICEMBRE			STANZ. AL 31 DIC.					
	Importo	(1) indice	(2) %	Importo	(1) indice	(2) %	Importo	(1) indice	(2) %	Importo	(1) indice	(2) %	Importo	(1) indice	(2) %	Importo	(1) indice	(2) %	Importo	(1) indice	(2) %	Importo	(1) indice	(2) %	Importo	(1) indice	(2) %			
	(1)	(1)	(2)	(1)	(1)	(2)	(1)	(1)	(2)	(1)	(1)	(2)	(1)	(1)	(2)	(1)	(1)	(2)	(1)	(1)	(2)	(1)	(1)	(2)	(1)	(1)	(2)			

(1) INDICE PROG. DI INCREMENTO SULL' ANNO BASE

ANNO BASE COMP. = 1980 / ANNO BASE CASSA = 1980

(2) PERCENTUALE DI SCOSTAMENTO RISPETTO ALL' ANNO PRECEDENTE

XII LEGISLATURA — DISEGNI DI LEGGE E RELAZIONI - DOCUMENTI

TOTALE DI BILANCIO

SERIE STORICHE DELLE SPESE PER CATEGORIE

(IN MILIARDI DI LIRE)

CC-11--BB--SS00

Anni	PREVISIONI DI CASSA					IMPEGNI			PAGAMENTI (COMP-RES)			RESIDUI				
	INITIAZI		DEFINITIVE		INITIAZI	DEFINITIVE		IMPORTE	INDICE	INDICE	IMPORTE	INDICE	AL 31 DICEMBRE		STANZ. AL 31 DIC.	
	IMPORTE	%	IMPORTE	%		IMPORTE	%						IMPORTE	%	IMPORTE	%
(1)	(2)	(1)	(2)	(1)	(2)	(1)	(2)	(1)	(2)	(1)	(2)	(1)	(2)	(1)	(2)	
1980	34.900	100	65.813	100	37.085	100	69.989	100	65.898	100	58.023	100	17.789	100	654	100
1981	46.501	133	75.544	115	47.282	127	72.055	103	75.353	114	68.479	103	23.940	135	184	28
1982	65.037	186	100.398	153	70.070	189	99.402	143	79.943	121	65.904	108	16.132	91	95	15
1983	91.193	261	140.488	213	87.998	237	124.875	178	101.344	154	93.737	148	21.929	123	499	76
1984	101.931	292	155.554	236	101.535	274	154,4	220	119.779	182	117.733	200	22.098	124	1.581	242
1985	123.639	355	186.554	283	125.652	339	183,0	265	146.137	222	138.343	256	28.105	158	492	75
1986	130.749	375	199,825	303	138.003	372	197,5	285	168.301	255	156.192	289	39.680	223	507	78
1987	144.758	415	217,8	330	144.661	390	207,7	310	187.768	285	200.209	345	52.511	295	308	47
1988	187.080	536	283,0	431	188.993	510	272,0	401	217.951	331	215.125	371	65.339	367	512	78
1989	153.612	440	233,3	356	155.621	420	221,4	324	190.610	289	179.823	310	32.763	184	948	145
1990	170.133	487	258,7	393	175.509	473	250,1	340	207.231	314	208.765	360	30.934	174	542	83
1991	181.114	519	275,3	408	185.145	499	264,5	340	222.449	338	222.396	383	29.021	163	218	33
1992	208.355	597	316,6	487	209.822	566	303,6	356	236.701	359	230.570	397	32.208	181	229	35
1993	205.256	588	311,9	473	205.657	555	297,2	300	196.045	297	187.697	323	39.000	219	502	77

CATEGORIA V TRASFERIMENTI

(1) INDICE PROG. DI INCREMENTO SULL' ANNO BASE ANNO BASE COMP. = 1980 / ANNO BASE CASSA = 1980
 (2) PERCENTUALE DI SCOSTAMENTO RISPETTO ALL' ANNO PRECEDENTE

XII LEGISLATURA — DISEGNI DI LEGGE E RELAZIONI - DOCUMENTI

CC-11-BB-SS00 TOTALE DI BILANCIO SERIE STORICHE DELLE SPESE PER CATEGORIE (IN MILIARDI DI LIRE)

Anni	PREVISIONI DI CASSA						IMPEGNI			PAGAMENTI (COMP-RES)			RESIDUI					
	INIZIALI			DEFINITIVE			Importo	Indice	%	Importo	Indice	%	Importo	Indice	%	Importo	Indice	%
	(1) Importo	(2) %	(1) Indice	(1) Importo	(2) %	(1) Indice												
1980	15.585	100	100	15.599	100	100	16.283	100	100	15.999	100	100	1.570	100	100	0	100	-
1981	21.313	137	100	20.590	132	100	21.241	130	228+	20.097	126	100	2.677	170	70,5+	0	-	-
1982	33.334	214	100	34.042	218	100	32.646	200	67,4+	33.021	206	100	5.371	338	213,7+	0	-	-
1983	43.864	281	100	43.891	281	100	42.345	260	28,2+	42.069	263	100	1.665	106	16,4-	0	-	-
1984	54.216	348	100	54.132	347	100	53.738	330	26,9+	54.675	342	100	591	38	64,5-	0	-	-
1985	66.025	424	100	65.480	420	100	64.017	368	13,1+	64.824	366	100	1.932	123	226,7+	0	-	-
1986	70.991	456	100	71.009	455	100	70.508	429	13,0+	71.652	448	100	2.762	176	43,0+	0	-	-
1987	71.273	457	100	71.417	458	100	71.625	440	3,8+	71.861	449	100	2.327	148	15,7-	0	-	-
1988	79.159	508	100	78.658	504	100	78.565	482	8,7+	78.071	488	100	5.147	328	21,1+	0	-	-
1989	91.725	589	100	91.551	587	100	90.676	567	16,4+	92.875	580	100	11.678	722	116,7+	0	-	-
1990	111.400	715	100	110.851	711	100	109.679	728	23,9+	118.123	738	100	4.616	294	10,3-	0	-	-
1991	137.500	882	100	137.260	880	100	136.858	827	13,5+	135.348	846	100	5.146	328	11,5+	0	-	-
1992	151.200	970	100	151.415	971	100	157.316	966	17,4+	157.224	983	100	5.136	327	10,2-	0	-	-
1993	187.145	1201	100	187.283	1201	100	187.416	1140	17,5+	182.843	1143	100	2.485	158	51,6-	0	-	-

CATEGORIA VI INTERESSI

Anni	PREVISIONI DI CASSA						IMPEGNI			PAGAMENTI (COMP-RES)			RESIDUI					
	INIZIALI			DEFINITIVE			Importo	Indice	%	Importo	Indice	%	Importo	Indice	%	Importo	Indice	%
	(1) Importo	(2) %	(1) Indice	(1) Importo	(2) %	(1) Indice												
1980	15.585	100	100	15.599	100	100	16.283	100	100	15.999	100	100	1.570	100	100	0	100	-
1981	21.313	137	100	20.590	132	100	21.241	130	228+	20.097	126	100	2.677	170	70,5+	0	-	-
1982	33.334	214	100	34.042	218	100	32.646	200	67,4+	33.021	206	100	5.371	338	213,7+	0	-	-
1983	43.864	281	100	43.891	281	100	42.345	260	28,2+	42.069	263	100	1.665	106	16,4-	0	-	-
1984	54.216	348	100	54.132	347	100	53.738	330	26,9+	54.675	342	100	591	38	64,5-	0	-	-
1985	66.025	424	100	65.480	420	100	64.017	368	13,1+	64.824	366	100	1.932	123	226,7+	0	-	-
1986	70.991	456	100	71.009	455	100	70.508	429	13,0+	71.652	448	100	2.762	176	43,0+	0	-	-
1987	71.273	457	100	71.417	458	100	71.625	440	3,8+	71.861	449	100	2.327	148	15,7-	0	-	-
1988	79.159	508	100	78.658	504	100	78.565	482	8,7+	78.071	488	100	5.147	328	21,1+	0	-	-
1989	91.725	589	100	91.551	587	100	90.676	567	16,4+	92.875	580	100	11.678	722	116,7+	0	-	-
1990	111.400	715	100	110.851	711	100	109.679	728	23,9+	118.123	738	100	4.616	294	10,3-	0	-	-
1991	137.500	882	100	137.260	880	100	136.858	827	13,5+	135.348	846	100	5.146	328	11,5+	0	-	-
1992	151.200	970	100	151.415	971	100	157.316	966	17,4+	157.224	983	100	5.136	327	10,2-	0	-	-
1993	187.145	1201	100	187.283	1201	100	187.416	1140	17,5+	182.843	1143	100	2.485	158	51,6-	0	-	-

(1) INDICE PROG. DI INCREMENTO SULL' ANNO BASE ANNO BASE COMP. = 1980 / ANNO BASE CASSA = 1980

(2) PERCENTUALE DI SCOSTAMENTO RISPETTO ALL' ANNO PRECEDENTE

XII LEGISLATURA — DISEGNI DI LEGGE E RELAZIONI - DOCUMENTI

TOTALE DI BILANCIO

SERIE STORICHE DELLE SPESE PER CATEGORIE

(IN MILIARDI DI LIRE)

Anni	PREVISIONI			PREVISIONI DI CASSA			IMPEGNI			PAGAMENTI (COMP.FRES)			RESIDUI		
	Importo	(1) Indice	(2) %	Importo	(1) Indice	(2) %	Importo	(1) Indice	(2) %	Importo	(1) Indice	(2) %	Importo	(1) Indice	(2) %
1980	3.383	100	-	4.327	100	-	4.060	100	-	3.818	100	-	688	100	-
1981	4.858	144	43,6+	5.886	136	38,2+	5.250	129	29,3+	5.174	136	35,5+	794	115	15,5+
1982	7.486	221	54,1+	7.042	163	33,7+	6.388	157	21,7+	5.938	156	14,8+	1.148	167	44,5+
1983	7.778	230	3,9+	7.929	183	12,6+	7.454	184	16,7+	6.951	182	17,1+	1.890	246	47,3+
1984	8.218	243	5,7+	8.663	200	11,8+	8.276	204	11,0+	8.396	220	20,8+	1.126	164	33,4+
1985	13.524	400	64,6+	15.134	360	74,2+	13.805	337	61,1+	13.442	352	60,1+	1.957	285	73,8+
1986	9.736	288	28,0-	11.612	276	23,3-	10.077	295	25,9-	11.775	308	12,4-	1.460	212	25,4-
1987	12.805	379	31,5+	14.235	329	22,6+	12.921	378	28,2+	13.126	344	11,5+	1.548	225	6,1+
1988	13.460	398	5,1+	14.799	352	4,0+	13.460	394	4,2+	14.717	385	12,1+	1.206	175	22,1-
1989	14.987	443	11,3+	15.675	373	5,9+	14.987	438	11,3+	14.039	368	4,6-	2.515	366	108,6+
1990	16.207	479	8,1+	16.132	384	2,9+	16.208	474	8,1+	15.805	414	12,6+	1.882	245	33,1-
1991	17.196	508	6,1+	17.939	427	11,2+	17.886	518	9,2+	18.359	480	16,0+	1.384	201	17,7-
1992	17.734	524	3,1+	18.737	446	4,4+	18.035	528	1,9+	18.606	487	1,5+	1.515	220	9,5+
1993	21.276	629	20,0+	33.880	806	80,8+	21.854	633	20,1+	28.441	745	52,9+	6.903	1004	355,5+

CATEGORIA VII POSTE CORRETTIVE E COMPENSATIVE DELLE ENTRATE

Anni	PREVISIONI			PREVISIONI DI CASSA			IMPEGNI			PAGAMENTI (COMP.FRES)			RESIDUI		
	Importo	(1) Indice	(2) %	Importo	(1) Indice	(2) %	Importo	(1) Indice	(2) %	Importo	(1) Indice	(2) %	Importo	(1) Indice	(2) %
1980	3.383	100	-	4.327	100	-	4.060	100	-	3.818	100	-	688	100	-
1981	4.858	144	43,6+	5.886	136	38,2+	5.250	129	29,3+	5.174	136	35,5+	794	115	15,5+
1982	7.486	221	54,1+	7.042	163	33,7+	6.388	157	21,7+	5.938	156	14,8+	1.148	167	44,5+
1983	7.778	230	3,9+	7.929	183	12,6+	7.454	184	16,7+	6.951	182	17,1+	1.890	246	47,3+
1984	8.218	243	5,7+	8.663	200	11,8+	8.276	204	11,0+	8.396	220	20,8+	1.126	164	33,4+
1985	13.524	400	64,6+	15.134	360	74,2+	13.805	337	61,1+	13.442	352	60,1+	1.957	285	73,8+
1986	9.736	288	28,0-	11.612	276	23,3-	10.077	295	25,9-	11.775	308	12,4-	1.460	212	25,4-
1987	12.805	379	31,5+	14.235	329	22,6+	12.921	378	28,2+	13.126	344	11,5+	1.548	225	6,1+
1988	13.460	398	5,1+	14.799	352	4,0+	13.460	394	4,2+	14.717	385	12,1+	1.206	175	22,1-
1989	14.987	443	11,3+	15.675	373	5,9+	14.987	438	11,3+	14.039	368	4,6-	2.515	366	108,6+
1990	16.207	479	8,1+	16.132	384	2,9+	16.208	474	8,1+	15.805	414	12,6+	1.882	245	33,1-
1991	17.196	508	6,1+	17.939	427	11,2+	17.886	518	9,2+	18.359	480	16,0+	1.384	201	17,7-
1992	17.734	524	3,1+	18.737	446	4,4+	18.035	528	1,9+	18.606	487	1,5+	1.515	220	9,5+
1993	21.276	629	20,0+	33.880	806	80,8+	21.854	633	20,1+	28.441	745	52,9+	6.903	1004	355,5+

Anni	PREVISIONI			PREVISIONI DI CASSA			IMPEGNI			PAGAMENTI (COMP.FRES)			RESIDUI		
	Importo	(1) Indice	(2) %	Importo	(1) Indice	(2) %	Importo	(1) Indice	(2) %	Importo	(1) Indice	(2) %	Importo	(1) Indice	(2) %
1980	3.383	100	-	4.327	100	-	4.060	100	-	3.818	100	-	688	100	-
1981	4.858	144	43,6+	5.886	136	38,2+	5.250	129	29,3+	5.174	136	35,5+	794	115	15,5+
1982	7.486	221	54,1+	7.042	163	33,7+	6.388	157	21,7+	5.938	156	14,8+	1.148	167	44,5+
1983	7.778	230	3,9+	7.929	183	12,6+	7.454	184	16,7+	6.951	182	17,1+	1.890	246	47,3+
1984	8.218	243	5,7+	8.663	200	11,8+	8.276	204	11,0+	8.396	220	20,8+	1.126	164	33,4+
1985	13.524	400	64,6+	15.134	360	74,2+	13.805	337	61,1+	13.442	352	60,1+	1.957	285	73,8+
1986	9.736	288	28,0-	11.612	276	23,3-	10.077	295	25,9-	11.775	308	12,4-	1.460	212	25,4-
1987	12.805	379	31,5+	14.235	329	22,6+	12.921	378	28,2+	13.126	344	11,5+	1.548	225	6,1+
1988	13.460	398	5,1+	14.799	352	4,0+	13.460	394	4,2+	14.717	385	12,1+	1.206	175	22,1-
1989	14.987	443	11,3+	15.675	373	5,9+	14.987	438	11,3+	14.039	368	4,6-	2.515	366	108,6+
1990	16.207	479	8,1+	16.132	384	2,9+	16.208	474	8,1+	15.805	414	12,6+	1.882	245	33,1-
1991	17.196	508	6,1+	17.939	427	11,2+	17.886	518	9,2+	18.359	480	16,0+	1.384	201	17,7-
1992	17.734	524	3,1+	18.737	446	4,4+	18.035	528	1,9+	18.606	487	1,5+	1.515	220	9,5+
1993	21.276	629	20,0+	33.880	806	80,8+	21.854	633	20,1+	28.441	745	52,9+	6.903	1004	355,5+

(1) INDICE PROG. DI INCREMENTO SULL' ANNO BASE ANNO BASE COMP. = 1980 / ANNO BASE CASSA = 1980

(2) PERCENTUALE DI SCOSTAMENTO RISPETTO ALL' ANNO PRECEDENTE

XII LEGISLATURA — DISEGNI DI LEGGE E RELAZIONI - DOCUMENTI

TOTALE DI BILANCIO
SERIE STORICHE DELLE SPESE PER CATEGORIE
(IN MILIARDI DI LIRE)

CC-11-BB-SS00

Ann	PREVISIONI DI CASSA						IMPEGNI						PAGAMENTI (COMP+RES)						RESIDUI					
	INIZIALI			DEFINITIVE			INIZIALI			DEFINITIVE			IMPEGNI			PAGAMENTI (COMP+RES)			AL 31 DICEMBRE			STANZ. AL 31 DIC.		
	Importo	(1) Indice	(2) %	Importo	(1) Indice	(2) %	Importo	(1) Indice	(2) %	Importo	(1) Indice	(2) %	Importo	(1) Indice	(2) %	Importo	(1) Indice	(2) %	Importo	(1) Indice	(2) %	Importo	(1) Indice	(2) %
1980	82	100	-	165	100	-	82	100	-	165	100	-	0	100	-	0	100	-	0	100	-	0	100	-
1981	128	156	56,3+	130	79	21,4-	130	158	58,1+	90	55	45,5-	40	40	-	40	40	-	40	40	-	40	40	-
1982	122	148	51,-	193	117	48,7+	153	186	18,0+	193	117	114,6+	0	0	-	0	0	-	0	0	-	0	0	-
1983	174	212	42,7+	174	105	9,9-	174	212	13,6+	174	105	9,9-	0	0	-	0	0	-	0	0	-	0	0	-
1984	212	258	21,8+	212	128	21,8+	204	248	17,1+	131	79	24,8-	73	73	-	73	73	-	73	73	-	73	73	-
1985	272	331	28,4+	272	224	28,4+	272	331	33,6+	218	132	66,9+	127	127	-	127	127	-	127	127	-	127	127	-
1986	297	361	9,2+	424	257	22,8+	297	362	9,2+	153	93	29,9-	264	264	-	264	264	-	264	264	-	264	264	-
1987	373	453	25,4+	373	307	17,3+	373	454	25,4+	185	112	20,8-	332	332	-	332	332	-	332	332	-	332	332	-
1988	425	517	14,1+	425	350	14,1+	425	518	14,1+	218	132	18,0+	385	385	-	385	385	-	385	385	-	385	385	-
1989	480	589	15,8+	480	406	15,8+	480	589	15,8+	277	168	27,1+	423	423	-	423	423	-	423	423	-	423	423	-
1990	528	640	6,8+	528	433	6,8+	528	641	6,8+	311	188	12,2+	431	431	-	431	431	-	431	431	-	431	431	-
1991	593	722	12,7+	593	489	12,7+	593	722	12,7+	378	239	21,8+	431	431	-	431	431	-	431	431	-	431	431	-
1992	632	768	6,5+	632	520	6,5+	632	768	6,5+	416	252	10,1+	431	431	-	431	431	-	431	431	-	431	431	-
1993	706	859	11,7+	706	581	11,7+	706	859	11,7+	693	420	66,5+	436	436	-	436	436	-	436	436	-	436	436	-

CATEGORIA VIII AMMORTAMENTI

Ann	Importo	(1) Indice	(2) %
1980	0	100	-
1981	0	0	-
1982	0	0	-
1983	0	0	-
1984	0	0	-
1985	0	0	-
1986	0	0	-
1987	0	0	-
1988	0	0	-
1989	0	0	-
1990	0	0	-
1991	0	0	-
1992	0	0	-
1993	0	0	-

(1) INDICE PROG. DI INCREMENTO SULL' ANNO BASE ANNO BASE COMP. = 1980 / ANNO BASE CASSA = 1980
(2) PERCENTUALE DI SCOSTAMENTO RISPETTO ALL' ANNO PRECEDENTE

XII LEGISLATURA — DISEGNI DI LEGGE E RELAZIONI - DOCUMENTI

TOTALE DI BILANCIO

SERIE STORICHE DELLE SPESE PER CATEGORIE

(IN MILIARDI DI LIRE)

Anni	PREVISIONI				PREVISIONI DI CASSA				IMPEGNI				PAGAMENTI (COMP-RES)				RESIDUI			
	INIZIALI		DEFINITIVE		INIZIALI		DEFINITIVE		IMPEGNI		PAGAMENTI (COMP-RES)		RESIDUI		AL 31 DICEMBRE		STANZ. AL 31 DIC.			
	Importo	(1) Indice	(2) %	Importo	(1) Indice	(2) %	Importo	(1) Indice	(2) %	Importo	(1) Indice	(2) %	Importo	(1) Indice	(2) %	Importo	(1) Indice	(2) %		
1980	34.316	100	-	5.961	100	-	7.709	100	-	10	100	-	11	100	-	4	100	-		
1981	33.771	98	1,6-	2.402	40	59,7-	74	1	99,0-	32	324	223,7+	15	140	39,8+	20	480	380,5+		
1982	14.566	43	56,8-	1.331	22	44,6-	1.463	19	4,2-	64	644	98,0+	33	308	120,4+	35	826	72,0+		
1983	8.906	26	39,0-	1.271	21	4,5-	8.347	18	4,2-	37	372	42,3-	25	234	24,1-	18	427	48,4-		
1984	20.628	60	123,4+	1.956	33	53,9+	19.139	26	44,6+	363	3657	884,1+	78	737	214,9+	300	7130	290		
1985	25.487	74	24,8+	4.331	73	121,4+	22.847	72	19,4+	41	410	86,8-	312	2940	299,1+	25	598	91,6-		
1986	45.578	133	78,8+	3.794	64	12,4-	40.623	128	77,8+	764	7689	-	36	341	88,4-	741	703	96,0-		
1987	46.356	135	1,7+	3.097	52	18,4-	44.610	141	9,8+	273	2745	64,3-	70	664	94,6+	242	5751	67,3-		
1988	37.603	110	18,9-	3.358	56	8,4+	37.798	119	15,3-	287	2892	5,3+	274	2561	288,5+	61	1451	74,8-		
1989	38.539	115	5,1+	5.905	99	75,9+	39.197	124	3,7+	2.952	-	927,5+	45	427	83,4-	2.967	0	100,0-		
1990	34.833	102	11,9-	3.788	64	35,8-	34.833	110	11,1-	284	2859	91,1-	107	1009	136,0+	263	6249	91,1-		
1991	48.687	142	39,8+	3.151	53	16,8-	48.737	154	39,9+	605	6091	128,1+	170	1603	58,9+	582	-	113,4+		
1992	44.243	129	9,1-	9.144	153	190,2+	44.266	139	9,2-	779	7335	20,4+	518	4888	204,9+	758	-	34,9+		
1993	31.851	92	28,5-	972	16	89,4-	31.892	100	28,4-	504	5069	30,9-	202	1906	61,0-	961	-	26,8+		

CATEGORIA IX SOMME NON ATTRIBUIBILI

Anni	Importo	(1) Indice	(2) %
1980			
1981			
1982			
1983			
1984			
1985			
1986			
1987			
1988			
1989			
1990			
1991			
1992			
1993			

(1) INDICE PROG. DI INCREMENTO SULL' ANNO BASE ANNO BASE COMP. = 1980 / ANNO BASE CASSA = 1980
 (2) PERCENTUALE DI SCOSTAMENTO RISPETTO ALL' ANNO PRECEDENTE

XII LEGISLATURA — DISEGNI DI LEGGE E RELAZIONI - DOCUMENTI

TOTALE DI BILANCIO

SERIE STORICHE DELLE SPESE PER CATEGORIE

(IN MILIARDI DI LIRE)

Anni	PREVISIONI DI CASSA				IMPEGNI		PAGAMENTI (COMP-RES)		RESIDUI				
	DEFINITIVE		INIZIALI		Importo	Indice (1)	Importo	Indice (1)	Importo	Indice (1)	Importo	Indice (1)	
	Importo	% (2)	Importo	% (2)									Importo
1980	720	100	1.132	100	1.327	100	100	1.255	100	3.314	100	1.475	100
1981	1.968	273	2.535	148	1.966	148	8,5+	2.594	225	4.209	127	2.290	155
1982	1.997	277	1.905	168	2.164	163	22,8+	1.947	155	4.056	122	1.825	110
1983	2.593	324	2.948	260	2.671	201	27,6+	2.947	262	4.882	147	2.016	137
1984	2.276	316	3.106	274	2.974	224	12,6+	3.106	276	5.975	180	2.574	174
1985	2.225	309	4.566	403	3.593	271	20,8+	4.505	400	8.663	261	4.929	334
1986	2.914	405	3.816	337	4.645	350	37,0+	2.894	238	12.014	363	5.202	353
1987	3.461	481	5.460	482	6.473	488	29,8+	5.448	463	13.628	411	6.197	420
1988	4.331	601	5.340	472	7.701	580	4,9+	3.163	252	13.666	412	4.406	299
1989	3.273	454	3.536	312	7.492	565	11,4+	3.408	272	13.669	411	3.132	212
1990	2.471	343	4.394	388	6.114	461	7,6-	3.758	299	12.175	367	2.233	151
1991	2.510	348	4.104	363	8.124	612	17,8+	4.916	396	11.043	333	3.763	255
1992	2.441	339	4.085	362	7.317	551	9,0-	3.835	306	11.151	336	4.287	291
1993	2.522	406	4.334	383	6.877	503	4,3-	3.354	287				

Anni	DEFINITIVE		INIZIALI		PREVISIONI DI CASSA		IMPEGNI		PAGAMENTI (COMP-RES)		RESIDUI		
	Importo	% (2)	Importo	% (2)	Importo	% (2)	Importo	% (2)	Importo	% (2)	Importo	% (2)	
1980	720	100	1.132	100	1.327	100	100	100	1.255	100	3.314	100	
1981	1.968	273	2.535	148	1.966	148	8,5+	2.594	225	4.209	127	2.290	155
1982	1.997	277	1.905	168	2.164	163	22,8+	1.947	155	4.056	122	1.825	110
1983	2.593	324	2.948	260	2.671	201	27,6+	2.947	262	4.882	147	2.016	137
1984	2.276	316	3.106	274	2.974	224	12,6+	3.106	276	5.975	180	2.574	174
1985	2.225	309	4.566	403	3.593	271	20,8+	4.505	400	8.663	261	4.929	334
1986	2.914	405	3.816	337	4.645	350	37,0+	2.894	238	12.014	363	5.202	353
1987	3.461	481	5.460	482	6.473	488	29,8+	5.448	463	13.628	411	6.197	420
1988	4.331	601	5.340	472	7.701	580	4,9+	3.163	252	13.666	412	4.406	299
1989	3.273	454	3.536	312	7.492	565	11,4+	3.408	272	13.669	411	3.132	212
1990	2.471	343	4.394	388	6.114	461	7,6-	3.758	299	12.175	367	2.233	151
1991	2.510	348	4.104	363	8.124	612	17,8+	4.916	396	11.043	333	3.763	255
1992	2.441	339	4.085	362	7.317	551	9,0-	3.835	306	11.151	336	4.287	291
1993	2.522	406	4.334	383	6.877	503	4,3-	3.354	287				

(2) PERCENTUALE DI SCOSTAMENTO RISPETTO ALL' ANNO PRECEDENTE

(1) INDICE PROGR. DI INCREMENTO SULL' ANNO BASE
ANNO BASE COMP = 1980 / ANNO BASE CASSA = 1980

XII LEGISLATURA — DISEGNI DI LEGGE E RELAZIONI - DOCUMENTI

TOTALE DI BILANCIO
SERIE STORICHE DELLE SPESE PER CATEGORIE
(IN MILIARDI DI LIRE)

Anni	PREVISIONI				PREVISIONI DI CASSA				IMPEGNI				PAGAMENTI (COMPRESI)				RESIDUI			
	INIZIALI		DEFINITIVE		INIZIALI		DEFINITIVE		IMPEGNI		PAGAMENTI (COMPRESI)		RESIDUI		AL 31 DICEMBRE		STANZ. AL 31 DIC.			
	Importo	(1) Indice	(2) %	Importo	(1) Indice	(2) %	Importo	(1) Indice	(2) %	Importo	(1) Indice	(2) %	Importo	(1) Indice	(2) %	Importo	(1) Indice	(2) %		
1980	245	100	-	223	100	-	267	100	221	100	114	100	294	100	-	142	100	-		
1981	118	48	51,9-	220	98	1,7-	278	104	219	99	149	131	365	124	31,1+	202	142	41,8+		
1982	97	40	17,6-	243	109	10,7+	359	134	243	110	213	188	382	130	43,1+	182	128	9,8-		
1983	136	55	39,8+	154	69	36,5-	236	88	154	70	161	142	371	126	2,9-	142	100	21,7-		
1984	164	67	20,7+	176	79	14,2+	270	101	176	80	185	163	350	119	5,6-	183	129	28,5+		
1985	251	102	52,9+	280	125	58,1+	347	155	280	127	153	135	534	182	52,4+	321	226	75,8+		
1986	275	112	9,8+	347	155	23,8+	398	149	346	157	261	230	681	232	27,6+	278	195	13,6-		
1987	263	107	4,4-	390	174	12,3+	552	207	346	157	248	218	803	273	17,8+	306	215	10,2+		
1988	432	176	63,8+	521	233	33,7+	709	266	521	235	325	286	977	332	21,7+	472	332	54,5+		
1989	333	136	22,9-	417	186	20,1-	983	368	416	188	521	459	963	328	1,4-	255	180	46,0-		
1990	586	239	76,2+	677	303	62,6+	983	368	677	306	502	442	1.184	403	22,9+	315	222	23,5+		
1991	467	190	20,3-	578	259	14,7-	1.132	432	578	261	634	558	1.064	382	10,1-	134	95	57,4-		
1992	612	249	31,1+	736	329	27,4+	1.200	450	736	333	613	540	1.113	379	4,8+	242	170	80,2+		
1993	625	255	2,1+	782	350	6,2+	1.199	449	782	354	642	565	1.185	403	6,5+	347	244	43,3+		

CATEGORIA XI BENI MOBILI, MACCHINE ED ATTREZZATURE TECNICO-SCIENTIFICHE A CARICO DIRETTO DELLO STATO

Anni	Importo	(1) Indice	(2) %	Importo	(1) Indice	(2) %	Importo	(1) Indice	(2) %	Importo	(1) Indice	(2) %	Importo	(1) Indice	(2) %	Importo	(1) Indice	(2) %
1980	259	100	-	259	100	-	259	100	-	259	100	-	259	100	-	259	100	-
1981	124	48	52,0-	124	48	52,0-	124	48	52,0-	124	48	52,0-	124	48	52,0-	124	48	52,0-
1982	155	60	24,8+	155	60	24,8+	155	60	24,8+	155	60	24,8+	155	60	24,8+	155	60	24,8+
1983	149	57	4,1-	149	57	4,1-	149	57	4,1-	149	57	4,1-	149	57	4,1-	149	57	4,1-
1984	339	131	127,5+	339	131	127,5+	339	131	127,5+	339	131	127,5+	339	131	127,5+	339	131	127,5+
1985	313	121	7,6-	313	121	7,6-	313	121	7,6-	313	121	7,6-	313	121	7,6-	313	121	7,6-
1986	418	161	33,5+	418	161	33,5+	418	161	33,5+	418	161	33,5+	418	161	33,5+	418	161	33,5+
1987	409	158	2,0-	409	158	2,0-	409	158	2,0-	409	158	2,0-	409	158	2,0-	409	158	2,0-
1988	583	229	45,0+	583	229	45,0+	583	229	45,0+	583	229	45,0+	583	229	45,0+	583	229	45,0+
1989	569	219	4,0-	569	219	4,0-	569	219	4,0-	569	219	4,0-	569	219	4,0-	569	219	4,0-
1990	796	307	39,8+	796	307	39,8+	796	307	39,8+	796	307	39,8+	796	307	39,8+	796	307	39,8+
1991	786	303	1,2-	786	303	1,2-	786	303	1,2-	786	303	1,2-	786	303	1,2-	786	303	1,2-
1992	817	315	3,9+	817	315	3,9+	817	315	3,9+	817	315	3,9+	817	315	3,9+	817	315	3,9+
1993	811	313	0,7-	811	313	0,7-	811	313	0,7-	811	313	0,7-	811	313	0,7-	811	313	0,7-

(1) INDICE PROG. DI INCREMENTO SULL' ANNO BASE ANNO BASE COMP. = 1980 / ANNO BASE CASSA = 1980

(2) PERCENTUALE DI SCOSTAMENTO RISPETTO ALL' ANNO PRECEDENTE

XII LEGISLATURA — DISEGNI DI LEGGE E RELAZIONI - DOCUMENTI

TOTALE DI BILANCIO

SERIE STORICHE DELLE SPESE PER CATEGORIE

(IN MILIARDI DI LIRE)

Anni	PREVISIONI						PREVISIONI DI CASSA						IMPEGNI						PAGAMENTI (COMP+RES)						RESIDUI						
	INIZIALI			DEFINITIVE			INIZIALI			DEFINITIVE			IMPEGNI			PAGAMENTI (COMP+RES)			RESIDUI			AL 31 DICEMBRE			STANZ. AL 31 DIC.						
	Importo	Indice (1)	% (2)	Importo	Indice (1)	% (2)	Importo	Indice (1)	% (2)	Importo	Indice (1)	% (2)	Importo	Indice (1)	% (2)	Importo	Indice (1)	% (2)	Importo	Indice (1)	% (2)	Importo	Indice (1)	% (2)	Importo	Indice (1)	% (2)				
1980	11.343	100	-	15.092	100	-	12.266	100	17.542	100	-	14.174	100	12.866	100	8.751	100	16.267	186	85,3+	3.745	100	-	3.745	100	-	3.745	100			
1981	16.420	145	44,8+	21.502	142	42,5+	15.225	124	21.449	93	6,8-	21.430	145	45,0+	5,6+	16.267	186	85,3+	186	18,1+	9.931	265	165,2+	9.931	265	165,2+	16,1-	9.931	265		
1982	16.140	142	1,7-	22.849	151	6,3+	17.557	143	21.483	122	30,7+	22.377	151	4,4+	3,8+	19.215	220	18,1+	220	18,1+	8.329	222	16,1-	8.329	222	16,1-	8.329	222	16,1-	8.329	222
1983	23.586	208	46,1+	28.513	189	24,8+	27.177	222	31.668	180	47,3+	28.326	192	26,6+	2,6+	19.711	225	18,1+	225	49,3+	4.974	133	40,3-	4.974	133	40,3-	4.974	133	40,3-	4.974	133
1984	21.558	190	8,6-	28.526	189	0,0+	27.315	223	34.454	195	8,8+	27.397	185	3,3-	2,6+	17.998	206	6,7-	206	1,7+	4.487	120	9,8-	4.487	120	9,8-	4.487	120	9,8-	4.487	120
1985	30.502	269	41,5+	36.236	240	27,0+	33.995	277	42.616	242	23,7+	35.341	239	29,0+	2,6+	17.317	198	3,8-	198	3,8-	4.191	112	6,6-	4.191	112	6,6-	4.191	112	6,6-	4.191	112
1986	35.087	309	15,0+	58.856	377	56,9+	42.367	345	63.398	359	48,8+	56.652	383	60,3+	4,1+	23.327	267	34,7+	267	41,1+	5.914	158	41,1+	5.914	158	41,1+	5.914	158	41,1+	5.914	158
1987	51.191	451	45,9+	59.610	395	4,3+	57.000	465	69.096	392	9,0+	58.334	395	3,0-	6,5+	23.965	274	27,7+	274	6,5+	6.780	181	14,6+	6.780	181	14,6+	6.780	181	14,6+	6.780	181
1988	53.475	471	4,5+	59.646	395	0,1+	59.268	483	69.197	392	0,1+	58.848	396	0,9+	5,3-	31.018	354	29,4+	354	5,3-	14.963	400	120,7+	14.963	400	120,7+	14.963	400	120,7+	14.963	400
1989	50.715	447	5,2-	58.685	389	1,6-	56.557	461	70.877	402	2,4-	55.372	382	4,2-	9,1+	29.606	341	3,9-	341	9,1+	9.883	264	34,0-	9.883	264	34,0-	9.883	264	34,0-	9.883	264
1990	53.631	473	5,7+	62.282	413	6,2+	60.427	493	73.947	418	4,2-	61.750	418	9,5+	2,2-	35.238	403	18,2-	403	2,2-	7.468	199	24,4-	7.468	199	24,4-	7.468	199	24,4-	7.468	199
1991	46.012	406	14,2-	54.180	359	13,0-	53.730	438	70.934	402	3,9-	53.660	363	13,1-	51,727	402	7,2-	402	7,2-	34.345	392	2,5-	5.738	153	23,2-	5.738	153	23,2-	5.738	153	
1992	54.178	478	17,7+	60.127	398	11,0+	64.198	523	71.732	407	1,1-	59.012	398	10,0+	50,292	391	2,8-	391	2,8-	40.747	466	18,6+	10.277	274	79,1+	10.277	274	79,1+	10.277	274	
1993	58.478	516	7,9+	62.888	417	4,8+	68.078	555	81.033	499	13,0+	62.533	423	6,0+	62,405	485	24,1+	485	24,1+	34.973	400	14,2-	9.253	247	10,0-	9.253	247	10,0-	9.253	247	

CATEGORIA XII TRASFERIMENTI

Previsioni	Impegni	Pagamenti	Residui
Importo	Indice	Importo	Indice

(1) INDICE PROG. DI INCREMENTO SULL' ANNO BASE
 ANNO BASE COMP = 1990 / ANNO BASE CASSA = 1980
 (2) PERCENTUALE DI SCOSTAMENTO RISPETTO ALL' ANNO PRECEDENTE

XII LEGISLATURA — DISEGNI DI LEGGE E RELAZIONI - DOCUMENTI

TOTALE DI BILANCIO

SERIE STORICHE DELLE SPESE PER CATEGORIE

(IN MILIARDI DI LIRE)

OC-11-BB-SS00

Anni	PREVISIONI						PREVISIONI DI CASSA						IMPEGNI						PAGAMENTI (COMP+RES)						RESIDUI								
	INIZIALI			DEFINITIVE			INIZIALI			DEFINITIVE			INIZIALI			DEFINITIVE			IMPORTI			INDICE			AL 31 DICEMBRE			STANZI AL 31 DIC.					
	(1)	(2)	%	(1)	(2)	%	(1)	(2)	%	(1)	(2)	%	(1)	(2)	%	(1)	(2)	%	(1)	(2)	%	(1)	(2)	%	(1)	(2)	%	(1)	(2)	%			
	Importo	Indice		Importo	Indice		Importo	Indice		Importo	Indice		Importo	Indice		Importo	Indice		Importo	Indice		Importo	Indice		Importo	Indice		Importo	Indice				
1980	546	100	-	3.939	100	-	4.352	100	-	3.939	100	-	6.792	172	72,4+	-	4.145	100	-	206	100	-	43	100	-	2.509	5831	-	2.509	5831	-		
1981	450	82	17,5-	6.792	172	72,4+	6.059	139	38,2+	6.792	172	72,4+	8.104	206	19,3+	4.448	107	7,3+	2.540	1232	2,7+	-	-	-	2.284	5328	8,9-	2.284	5328	8,9-			
1982	2.397	439	432,7+	8.104	206	19,3+	8.060	185	33,0+	8.104	206	19,3+	7.912	201	2,4-	10.280	248	28,0+	93	45	65,7-	12	28	77,3-	53	123	97,7-	53	123	97,7-			
1983	7.198	1319	200,3+	7.912	201	2,4-	10.448	240	29,6+	7.912	201	2,4-	7.190	183	9,1-	7.251	175	28,5-	32	16	65,7-	30	70	150,0+	12	28	77,3-	12	28	77,3-			
1984	1.866	342	74,1-	7.190	183	9,1-	7.276	187	30,4-	7.190	183	9,1-	6.633	168	7,8-	6.690	159	9,0-	131	63	103,4+	18	42	40,0-	30	70	150,0+	30	70	150,0+			
1985	5.786	1060	210,0+	6.633	168	7,8-	2.951	68	55,7-	6.633	168	7,8-	2.873	73	56,7-	2.807	68	57,5-	93	45	29,0-	*	0	100,0-	18	42	40,0-	18	42	40,0-			
1986	2.655	487	54,1-	2.887	73	56,5-	2.887	73	56,5-	2.887	73	56,5-	1.390	32	52,9-	1.377	33	51,0-	75	38	19,2-	20	47	-	20	47	-	20	47	-			
1987	1.009	185	62,0-	1.343	34	53,5-	1.009	166	82,1-	1.009	166	82,1-	1.408	36	52,2+	1.414	34	2,7+	1.127	547	-	1.127	547	-	975	2274	-	975	2274	-			
1988	888	163	12,0-	1.428	36	6,4+	1.521	35	9,4+	1.521	35	9,4+	2.980	76	111,7+	1.928	47	36,4+	1.014	492	10,0-	1.014	492	-	200	466	79,5-	200	466	79,5-			
1989	1.536	281	72,7+	2.986	76	103,1+	2.031	47	33,5+	2.986	76	103,1+	2.232	57	25,1-	2.342	57	21,5+	666	323	34,4-	666	323	-	300	700	50,0+	300	700	50,0+			
1990	1.401	257	8,7-	2.248	57	24,7-	1.456	239	5,1-	3.174	73	56,3+	1.872	48	16,1-	2.218	54	5,3-	1.014	492	10,0-	1.014	492	-	975	2274	-	975	2274	-			
1991	1.157	212	17,4-	1.880	48	16,4-	2.450	56	22,8-	1.872	48	16,1-	3.817	97	103,9+	3.755	91	68,3+	528	256	20,9-	528	256	-	75	175	76,0-	75	175	76,0-			
1992	2.471	453	113,7+	3.817	97	103,9+	4.146	95	69,2+	3.817	97	103,9+	1.923	44	53,6-	1.838	44	51,1-	274	133	48,1-	274	133	-	20	47	73,3-	20	47	73,3-			
1993	1.321	242	46,5-	1.589	40	56,4-	1.589	40	56,4-	1.589	40	56,4-	1.589	40	56,4-	1.589	40	56,4-	1.589	40	56,4-	1.589	40	56,4-	1.589	40	56,4-	1.589	40	56,4-	1.589	40	56,4-

CATEGORIA XIII PARTECIPAZIONI AZIONARIE E CONFERIMENTI

(2) PERCENTUALE DI SCOSTAMENTO RISPETTO ALL' ANNO PRECEDENTE

(1) INDICE PROG. DI INCREMENTO SULL' ANNO BASE ANNO BASE COMP. = 1980 / ANNO BASE CASSA = 1980

XII LEGISLATURA — DISEGNI DI LEGGE E RELAZIONI - DOCUMENTI

TOTALE DI BILANCIO

SERIE STORICHE DELLE SPESE PER CATEGORIE

(IN MILIARDI DI LIRE)

Anni	PREVISIONI						IMPEGNI						PAGAMENTI (COMPRES)						RESIDUI					
	INIZIALI			DEFINITIVE			INIZIALI			DEFINITIVE			IMPEGNI			PAGAMENTI (COMPRES)			AL 31 DICEMBRE			SINANZ AL 31 DIC.		
	Importo	(1) Indice	(2) %	Importo	(1) Indice	(2) %	Importo	(1) Indice	(2) %	Importo	(1) Indice	(2) %	Importo	(1) Indice	(2) %	Importo	(1) Indice	(2) %	Importo	(1) Indice	(2) %	Importo	(1) Indice	(2) %
1990	342	100	—	548	100	—	662	100	—	548	100	—	470	100	—	340	100	—	339	100	—	339	100	—
1991	631	184	84,3+	1.249	228	128,0+	881	133	33,1+	1.229	224	124,4+	571	121	21,4+	986	283	193,4+	797	235	134,9+	797	235	134,9+
1992	281	82	55,4-	3.137	573	151,3-	1.260	190	43,1+	3.137	573	155,3+	1.226	261	114,9+	2.878	846	188,4+	706	208	11,4-	2.878	846	188,4+
1993	2.156	630	666,1+	2.763	508	11,3-	4.211	636	294,2+	2.982	588	11,3-	3.006	609	210,4+	1.837	540	36,2-	*	109	47,5-	1.837	540	36,2-
1994	1.624	474	24,7-	1.994	364	28,3-	2.945	445	30,1-	1.989	363	28,5-	2.184	465	42,6-	1.642	483	10,6-	*	0	99,0-	1.642	483	10,6-
1995	2.044	597	25,9+	2.886	492	35,2+	2.729	609	14,9+	2.891	490	34,8+	2.154	458	1,4-	2.169	638	32,1+	*	0	100,0-	2.169	638	32,1+
1996	2.023	591	1,0-	2.152	393	20,2-	2.023	451	25,9-	2.132	389	20,5-	1.765	375	18,0-	2.536	746	16,9+	*	0	100,0-	2.536	746	16,9+
1997	2.586	755	27,8+	3.073	561	42,8+	2.541	567	25,6+	3.073	561	44,2+	2.374	505	34,5+	3.235	951	27,6+	*	0	0	3.235	951	27,6+
1998	1.917	560	25,9-	2.329	425	24,2-	2.267	506	10,8-	2.329	425	24,2-	1.877	399	20,9-	3.687	1094	13,9+	*	0	0	3.687	1094	13,9+
1999	1.961	573	2,3+	2.342	428	0,6+	2.461	549	8,6+	2.342	428	0,8+	2.112	449	12,5+	3.917	1152	5,2+	*	0	0	3.917	1152	5,2+
1990	1.776	519	9,4-	2.132	389	9,0-	1.776	396	27,6-	2.132	389	9,0-	2.039	434	3,5-	4.007	1178	2,3+	*	0	0	4.007	1178	2,3+
1991	1.844	538	3,8+	2.273	415	6,6+	2.004	447	12,8+	2.271	415	6,6-	2.053	437	0,7-	3.404	1001	15,0-	*	0	0	3.404	1001	15,0-
1992	1.862	495	9,8-	1.906	348	16,2-	1.664	371	16,0-	1.906	348	16,1-	1.186	252	42,2-	2.913	857	14,4-	*	0	0	2.913	857	14,4-
1993	1.558	455	6,5-	1.775	324	6,9-	1.910	426	14,8+	1.705	322	7,4-	3.296	701	177,9+	1.342	395	53,9-	*	0	0	1.342	395	53,9-

CATEGORIA XIV CONCESSIONE DI CREDITI ED ANTICIPAZIONI PER FINALITA' PRODUTTIVE

(1) INDICE PROG. DI INCREMENTO SULL' ANNO BASE ANNO BASE COMP. = 1990 / ANNO BASE CASSA = 1990 (2) PERCENTUALE DI SCOSTAMENTO RISPETTO ALL' ANNO PRECEDENTE

Empty table structure corresponding to the main table.

XII LEGISLATURA — DISEGNI DI LEGGE E RELAZIONI - DOCUMENTI

TOTALE DI BILANCIO

SERIE STORICHE DELLE SPESE PER CATEGORIE

(IN MILIARDI DI LIRE)

CC-11-BB-SS00

Anni	PREVISIONI				PREVISIONI DI CASSA				IMPEGNI				PAGAMENTI (COMP+RES)				RESIDUI				
	INIZIALI		DEFINITIVE		INIZIALI		DEFINITIVE		(1)		(2)		(1)		(2)		(1)		(2)		
	Importo	Indice	Importo	%	Importo	Indice	Importo	%	Importo	Indice	Importo	%	Importo	Indice	Importo	%	Importo	Indice	Importo	%	
1980	2.743	100	2.805	100	3.203	100	2.958	100	2.958	100	28,3+	100	1.869	100	2.673	100	2.673	100	2.673	100	
1981	3.459	126	2.652	95	3.085	98	3.796	128	3.796	128	26,3+	131	2.448	131	4.021	150	3.159	118	4.021	150	
1982	4.400	160	272+	3.435	122	4.042	122	4.706	159	4.706	24,0+	205	3.825	205	4.663	174	1.654	62	4.663	174	
1983	5.731	209	30,3+	5.653	202	6.516	197	6.338	214	6.338	21,4	34,7+	6.175	339	4.826	181	379	14	4.826	181	
1984	5.650	206	1,4-	6.127	207	7.500	227	6.096	206	6.096	3,8-	3,8-	7.441	398	3.152	118	0	0	3.152	118	
1985	7.346	268	30,0+	7.796	264	8.069	244	7.794	263	7.794	27,9+	6.485	347	4.151	155	4.151	155	4.151	155	31,7+	
1986	3.259	119	56,6-	4.348	147	4.965	177	4.348	147	4.348	44,2-	4,7-	4.761	255	3.726	139	10,2-	0	3.726	139	
1987	3.479	127	6,7+	3.479	124	5.518	167	4.708	159	4.708	8,3+	4,993	262	3.274	122	3.274	122	3.274	122	12,1-	
1988	4.251	155	22,2+	5.129	173	5.409	163	5.116	173	5.116	8,7+	4.742	254	3.648	136	4.120	154	0	3.648	136	
1989	3.403	127	17,8-	5.634	190	7.033	213	5.583	189	5.583	9,1+	5.111	273	4.742	166	4.120	154	0	4.742	166	
1990	3.807	139	9,0+	5.635	191	5.741	174	5.619	190	5.619	0,6+	5.541	296	3.658	137	3.658	137	200	7	3.658	137
1991	2.495	91	34,5-	4.196	142	4.849	147	4.196	142	4.196	26,3-	15,4-	4.686	251	1.939	73	47,0-	0	1.939	73	
1992	2.348	86	5,9-	3.560	121	4.638	140	3.576	121	3.576	14,8-	26,2-	3.459	185	2.057	77	6,0+	15	2.057	77	
1993	4.674	170	99,0+	4.650	157	4.993	146	4.583	155	4.583	26,1+	2,945	158	3.694	138	3.694	138	182	7	3.694	138

CATEGORIA XV CONCESSIONE DI CREDITI E ANTICIPAZIONI PER FINALITA' NON PRODUTTIVE

Anni	INIZIALI		DEFINITIVE		INIZIALI		DEFINITIVE		(1)		(2)		(1)		(2)		(1)		(2)		
	Importo	Indice	Importo	%	Importo	Indice	Importo	%	Importo	Indice	Importo	%	Importo	Indice	Importo	%	Importo	Indice	Importo	%	
	1980	2.743	100	2.805	100	3.203	100	2.958	100	2.958	100	28,3+	100	1.869	100	2.673	100	2.673	100	2.673	100
1981	3.459	126	2.652	95	3.085	98	3.796	128	3.796	128	26,3+	131	2.448	131	4.021	150	3.159	118	4.021	150	
1982	4.400	160	272+	3.435	122	4.042	122	4.706	159	4.706	24,0+	205	3.825	205	4.663	174	1.654	62	4.663	174	
1983	5.731	209	30,3+	5.653	202	6.516	197	6.338	214	6.338	21,4	34,7+	6.175	339	4.826	181	379	14	4.826	181	
1984	5.650	206	1,4-	6.127	207	7.500	227	6.096	206	6.096	3,8-	3,8-	7.441	398	3.152	118	0	0	3.152	118	
1985	7.346	268	30,0+	7.796	264	8.069	244	7.794	263	7.794	27,9+	6.485	347	4.151	155	4.151	155	4.151	155	31,7+	
1986	3.259	119	56,6-	4.348	147	4.965	177	4.348	147	4.348	44,2-	4,7-	4.761	255	3.726	139	10,2-	0	3.726	139	
1987	3.479	127	6,7+	3.479	124	5.518	167	4.708	159	4.708	8,3+	4,993	262	3.274	122	3.274	122	3.274	122	12,1-	
1988	4.251	155	22,2+	5.129	173	5.409	163	5.116	173	5.116	8,7+	4.742	254	3.648	136	4.120	154	0	3.648	136	
1989	3.403	127	17,8-	5.634	190	7.033	213	5.583	189	5.583	9,1+	5.111	273	4.742	166	4.120	154	0	4.742	166	
1990	3.807	139	9,0+	5.635	191	5.741	174	5.619	190	5.619	0,6+	5.541	296	3.658	137	3.658	137	200	7	3.658	137
1991	2.495	91	34,5-	4.196	142	4.849	147	4.196	142	4.196	26,3-	15,4-	4.686	251	1.939	73	47,0-	0	1.939	73	
1992	2.348	86	5,9-	3.560	121	4.638	140	3.576	121	3.576	14,8-	26,2-	3.459	185	2.057	77	6,0+	15	2.057	77	
1993	4.674	170	99,0+	4.650	157	4.993	146	4.583	155	4.583	26,1+	2,945	158	3.694	138	3.694	138	182	7	3.694	138

(1) INDICE PROG. DI INCREMENTO SULL' ANNO BASE

ANNO BASE COMP. = 1980 / ANNO BASE CASSA = 1980

(2) PERCENTUALE DI SCOSTAMENTO RISPETTO ALL' ANNO PRECEDENTE

XII LEGISLATURA — DISEGNI DI LEGGE E RELAZIONI - DOCUMENTI

TOTALE DI BILANCIO
SERIE STORICHE DELLE SPESE PER CATEGORIE
(IN MILIARDI DI LIRE)

Anni	PREVISIONI				PREVISIONI DI CASSA				IMPEGNI				PAGAMENTI (COMP+RES)				RESIDUI			
	INIZIALI		DEFINITIVE		INIZIALI		DEFINITIVE		IMPEGNI		PAGAMENTI (COMP+RES)		RESIDUI		AL 31 DICEMBRE		STANZI AL 31 DIC.			
	(1) Importo	(2) Indice %	(1) Importo	(2) Indice %	(1) Importo	(2) Indice %	(1) Importo	(2) Indice %	(1) Importo	(2) Indice %	(1) Importo	(2) Indice %	(1) Importo	(2) Indice %	(1) Importo	(2) Indice %	(1) Importo	(2) Indice %		
1980	6.682	100	3.982	100	6.018	100	3.370	100	0	100	0	100	0	100	0	100	0	100		
1981	14.467	217	5.357	135	9.450	157	1.471	44	1.839	183	267	267	1.571	157	1	1	1.571	157		
1982	19.632	294	3.076	78	11.990	199	2.349	87	2.225	222	1.667	166	2.129	213	883	883	2.129	213		
1983	9.563	143	3.578	90	7.443	124	2.168	65	2.445	244	1.735	173	1.970	197	1.154	115	1.970	197		
1984	19.489	292	5.613	167	16.557	259	3.397	101	3.172	317	1.930	193	2.429	243	2.429	243	2.429	243		
1985	11.702	175	5.732	145	11.039	183	5.847	173	2.973	297	1.701	170	2.204	220	2.054	205	2.204	220		
1986	22.011	329	5.326	134	18.558	308	7.364	218	3.097	310	1.412	141	1.923	192	1.671	167	1.923	192		
1987	17.137	256	7.074	179	14.981	242	6.616	196	3.516	352	2.553	255	2.812	281	2.549	255	2.812	281		
1988	18.555	278	10.896	275	17.811	296	10.189	302	5.775	578	3.461	346	2.715	271	2.190	219	2.715	271		
1989	16.214	243	6.949	175	15.870	264	8.152	241	3.923	392	2.237	224	2.443	244	2.195	219	2.443	244		
1990	13.930	208	4.109	104	15.030	250	4.856	144	1.306	131	1.138	114	983	983	983	983	983	983		
1991	16.180	242	4.741	120	16.641	277	6.436	190	2.500	250	2.500	250	2.224	222	2.224	222	2.224	222		
1992	9.913	148	2.075	52	10.043	167	3.511	104	321	321	436	436	6	6	6	6	6	6		
1993	6.514	97	31.809	803	6.518	108	31.983	947	31.437	314	30.915	309	523	523	523	523	523	523		

CATEGORIA XVI SOMME NON ATTRIBUIBILI

ANNO	IMPORTO	INDICE	PERCENTUALE DI SCOSTAMENTO RISPETTO ALL' ANNO PRECEDENTE
1980	0	100	
1981	0	100	
1982	0	100	
1983	0	100	
1984	0	100	
1985	0	100	
1986	0	100	
1987	0	100	
1988	0	100	
1989	0	100	
1990	0	100	
1991	0	100	
1992	0	100	
1993	0	100	

(1) INDICE PROG. DI INCREMENTO SULL' ANNO BASE
ANNO BASE COMP. = 1990 / ANNO BASE CASSA = 1980

(2) PERCENTUALE DI SCOSTAMENTO RISPETTO ALL' ANNO PRECEDENTE

XII LEGISLATURA — DISEGNI DI LEGGE E RELAZIONI - DOCUMENTI

TOTALE DI BILANCIO

SERIE STORICHE DELLE SPESE PER SEZIONI

CC-11-BB-SS00

(IN MILIARDI DI LIRE)

Anni	PREVISIONI						PREVISIONI DI CASSA						IMPEGNI				PAGAMENTI (COMP+RES)				RESIDUI				
	INIZIALI			DEFINITIVE			INIZIALI			DEFINITIVE			IMPEGNI		PAGAMENTI (COMP+RES)		RESIDUI		AL 31 DICEMBRE		STANZI AL 31 DIC.				
	Importo	(1) Indice	(2) %	Importo	(1) Indice	(2) %	Importo	(1) Indice	(2) %	Importo	(1) Indice	(2) %	Importo	(1) Indice	(2) %	Importo	(1) Indice	(2) %	Importo	(1) Indice	(2) %	Importo	(1) Indice	(2) %	
1980	0	100	-	0	100	-	0	100	0	100	-	0	100	0	100	0	100	0	100	0	100	0	100	-	
1981	0	-	-	0	-	-	0	-	0	-	-	0	-	0	-	0	-	0	-	0	-	0	-	-	-
1982	0	-	-	0	-	-	0	-	0	-	-	0	-	0	-	0	-	0	-	0	-	0	-	-	-
1983	0	-	-	0	-	-	0	-	0	-	-	0	-	0	-	0	-	0	-	0	-	0	-	-	-
1984	0	-	-	0	-	-	0	-	0	-	-	0	-	0	-	0	-	0	-	0	-	0	-	-	-
1985	0	-	-	0	-	-	0	-	0	-	-	0	-	0	-	0	-	0	-	0	-	0	-	-	-
1986	0	-	-	0	-	-	0	-	0	-	-	0	-	0	-	0	-	0	-	0	-	0	-	-	-
1987	10.249	-	-	12.948	-	-	14.845	-	14.845	-	-	12.053	-	11.868	-	2.288	-	2.288	-	2.288	-	27	-	412,9+	-
1988	11.972	-	16,8+	14.328	-	10,7+	12.555	-	10.598	-	18,5+	13.666	-	13.444	-	2.077	-	2.077	-	2.077	-	137	-	9,2-	-
1989	12.948	-	8,2+	15.471	-	8,0+	13.125	-	13.125	-	4,5+	14.997	-	12.192	-	4.869	-	4.869	-	4.869	-	91	-	33,6-	-
1990	13.992	-	8,1+	17.937	-	15,9+	14.242	-	14.242	-	8,5+	17.737	-	17.478	-	5.263	-	5.263	-	5.263	-	689	-	636,5+	-
1991	16.454	-	17,6+	19.849	-	10,7+	17.438	-	17.438	-	22,4+	19.488	-	18.812	-	5.446	-	5.446	-	5.446	-	1.044	-	56,0+	-
1992	17.881	-	8,7+	21.451	-	8,1+	19.147	-	19.147	-	9,8+	20.223	-	17.574	-	7.495	-	7.495	-	7.495	-	637	-	38,9-	-
1993	19.609	-	9,7+	52.331	-	144,0+	20.842	-	20.842	-	8,9+	51.357	-	51.281	-	7.166	-	7.166	-	7.166	-	576	-	9,6-	-

SEZIONE I AMMINISTRAZIONE GENERALE

Anni	Importo	(1) Indice	(2) %	Importo	(1) Indice	(2) %	Importo	(1) Indice	(2) %	Importo	(1) Indice	(2) %	Importo	(1) Indice	(2) %	Importo	(1) Indice	(2) %	Importo	(1) Indice	(2) %	Importo	(1) Indice	(2) %
1980	0	100	-	0	100	-	0	100	-	0	100	-	0	100	-	0	100	-	0	100	-	0	100	-
1981	0	-	-	0	-	-	0	-	0	-	-	0	-	0	-	0	-	0	-	0	-	0	-	-
1982	0	-	-	0	-	-	0	-	0	-	-	0	-	0	-	0	-	0	-	0	-	0	-	-
1983	0	-	-	0	-	-	0	-	0	-	-	0	-	0	-	0	-	0	-	0	-	0	-	-
1984	0	-	-	0	-	-	0	-	0	-	-	0	-	0	-	0	-	0	-	0	-	0	-	-
1985	0	-	-	0	-	-	0	-	0	-	-	0	-	0	-	0	-	0	-	0	-	0	-	-
1986	0	-	-	0	-	-	0	-	0	-	-	0	-	0	-	0	-	0	-	0	-	0	-	-
1987	10.249	-	-	12.948	-	-	14.845	-	14.845	-	-	12.053	-	11.868	-	2.288	-	2.288	-	2.288	-	27	-	412,9+
1988	11.972	-	16,8+	14.328	-	10,7+	12.555	-	10.598	-	18,5+	13.666	-	13.444	-	2.077	-	2.077	-	2.077	-	137	-	9,2-
1989	12.948	-	8,2+	15.471	-	8,0+	13.125	-	13.125	-	4,5+	14.997	-	12.192	-	4.869	-	4.869	-	4.869	-	91	-	33,6-
1990	13.992	-	8,1+	17.937	-	15,9+	14.242	-	14.242	-	8,5+	17.737	-	17.478	-	5.263	-	5.263	-	5.263	-	689	-	636,5+
1991	16.454	-	17,6+	19.849	-	10,7+	17.438	-	17.438	-	22,4+	19.488	-	18.812	-	5.446	-	5.446	-	5.446	-	1.044	-	56,0+
1992	17.881	-	8,7+	21.451	-	8,1+	19.147	-	19.147	-	9,8+	20.223	-	17.574	-	7.495	-	7.495	-	7.495	-	637	-	38,9-
1993	19.609	-	9,7+	52.331	-	144,0+	20.842	-	20.842	-	8,9+	51.357	-	51.281	-	7.166	-	7.166	-	7.166	-	576	-	9,6-

(2) PERCENTUALE DI SCOSTAMENTO RISPETTO ALL' ANNO PRECEDENTE

(1) INDICE PROG. DI INCREMENTO SULL' ANNO BASE

ANNO BASE COMP. = 1980 / ANNO BASE CASSA = 1980

XIII LEGISLATURA — DISEGNI DI LEGGE E RELAZIONI - DOCUMENTI

TOTALE DI BILANCIO

SERIE STORICHE DELLE SPESE PER SEZIONI

(IN MILIARDI DI LIRE)

Anni	PREVISIONI				PREVISIONI DI CASSA				IMPEGNI			PAGAMENTI (COMP+RES)			RESIDUI						
	INIZIALI		DEFINITIVE		INIZIALI		DEFINITIVE								AL 31 DICEMBRE			STANZ. AL 31 DIC.			
	Importo	(1) Indice	(2) %	Importo	(1) Indice	(2) %	Importo	(1) Indice	(2) %	Importo	(1) Indice	(2) %	Importo	(1) Indice	(2) %	Importo	(1) Indice	(2) %	Importo	(1) Indice	(2) %
1980	0	100	-	0	100	-	0	100	-	0	100	-	0	100	-	0	100	-	0	100	-
1981	0	-	-	0	-	-	0	-	-	0	-	-	0	-	-	0	-	-	0	-	-
1982	0	-	-	0	-	-	0	-	-	0	-	-	0	-	-	0	-	-	0	-	-
1983	0	-	-	0	-	-	0	-	-	0	-	-	0	-	-	0	-	-	0	-	-
1984	0	-	-	0	-	-	0	-	-	0	-	-	0	-	-	0	-	-	0	-	-
1985	0	-	-	0	-	-	0	-	-	0	-	-	0	-	-	0	-	-	0	-	-
1986	0	-	-	0	-	-	0	-	-	0	-	-	0	-	-	0	-	-	0	-	-
1987	15.777	-	-	17.232	-	-	16.904	-	-	17.155	-	-	16.223	-	-	9.720	-	-	669	-	-
1988	17.276	-	9,5+	18.966	-	10,1+	19.380	-	14,7+	18.895	-	10,1+	18.363	-	13,2+	10.034	-	3,2+	299	-	56,6-
1989	18.890	-	9,3+	19.793	-	4,4+	21.456	-	10,7+	19.569	-	3,6+	19.473	-	6,0+	9.907	-	1,3-	34	-	88,8-
1990	18.942	-	0,2-	20.866	-	5,5+	21.122	-	1,6-	20.410	-	4,3+	19.126	-	1,8-	10.821	-	10,2+	10	-	71,6-
1991	19.191	-	1,8+	20.961	-	0,4+	21.532	-	1,9+	20.766	-	1,7+	20.307	-	6,2+	10.908	-	0,1-	40	-	316,5+
1992	20.622	-	7,5+	19.664	-	6,2-	22.715	-	14,5+	18.594	-	5,7-	20.478	-	0,8+	9.690	-	11,3-	69	-	72,7+
1993	19.289	-	6,5-	21.166	-	7,7+	22.972	-	6,2+	21.060	-	7,5+	21.394	-	4,5+	8.823	-	7,8-	311	-	353,4+

SEZIONE II DIFESA NAZIONALE

Anni	PREVISIONI				PREVISIONI DI CASSA				IMPEGNI			PAGAMENTI (COMP+RES)			RESIDUI						
	INIZIALI		DEFINITIVE		INIZIALI		DEFINITIVE								AL 31 DICEMBRE			STANZ. AL 31 DIC.			
	Importo	(1) Indice	(2) %	Importo	(1) Indice	(2) %	Importo	(1) Indice	(2) %	Importo	(1) Indice	(2) %	Importo	(1) Indice	(2) %	Importo	(1) Indice	(2) %	Importo	(1) Indice	(2) %
1980	0	100	-	0	100	-	0	100	-	0	100	-	0	100	-	0	100	-	0	100	-
1981	0	-	-	0	-	-	0	-	-	0	-	-	0	-	-	0	-	-	0	-	-
1982	0	-	-	0	-	-	0	-	-	0	-	-	0	-	-	0	-	-	0	-	-
1983	0	-	-	0	-	-	0	-	-	0	-	-	0	-	-	0	-	-	0	-	-
1984	0	-	-	0	-	-	0	-	-	0	-	-	0	-	-	0	-	-	0	-	-
1985	0	-	-	0	-	-	0	-	-	0	-	-	0	-	-	0	-	-	0	-	-
1986	0	-	-	0	-	-	0	-	-	0	-	-	0	-	-	0	-	-	0	-	-
1987	15.777	-	-	17.232	-	-	16.904	-	-	17.155	-	-	16.223	-	-	9.720	-	-	669	-	-
1988	17.276	-	9,5+	18.966	-	10,1+	19.380	-	14,7+	18.895	-	10,1+	18.363	-	13,2+	10.034	-	3,2+	299	-	56,6-
1989	18.890	-	9,3+	19.793	-	4,4+	21.456	-	10,7+	19.569	-	3,6+	19.473	-	6,0+	9.907	-	1,3-	34	-	88,8-
1990	18.942	-	0,2-	20.866	-	5,5+	21.122	-	1,6-	20.410	-	4,3+	19.126	-	1,8-	10.821	-	10,2+	10	-	71,6-
1991	19.191	-	1,8+	20.961	-	0,4+	21.532	-	1,9+	20.766	-	1,7+	20.307	-	6,2+	10.908	-	0,1-	40	-	316,5+
1992	20.622	-	7,5+	19.664	-	6,2-	22.715	-	14,5+	18.594	-	5,7-	20.478	-	0,8+	9.690	-	11,3-	69	-	72,7+
1993	19.289	-	6,5-	21.166	-	7,7+	22.972	-	6,2+	21.060	-	7,5+	21.394	-	4,5+	8.823	-	7,8-	311	-	353,4+

(1) INDICE PROGR DI INCREMENTO SULL' ANNO BASE
ANNO BASE COMP = 1980 / ANNO BASE CASSA = 1980

(2) PERCENTUALE DI SCOSTAMENTO RISPETTO ALL' ANNO PRECEDENTE

XII LEGISLATURA — DISEGNI DI LEGGE E RELAZIONI - DOCUMENTI

TOTALE DI BILANCIO

SERIE STORICHE DELLE SPESE PER SEZIONI

(IN MILIARDI DI LIRE)

CC-11-BB-SS00

Anni	PREVISIONI				PREVISIONI DI CASSA				IMPEGNI				PAGAMENTI (COMP-PRES)				RESIDUI							
	INIZIALI		DEFINITIVE		INIZIALI		DEFINITIVE		(1)		(2)		(1)		(2)		(1)		(2)					
	Importo	%	Importo	%	Importo	%	Importo	%	Importo	%	Importo	%	Importo	%	Importo	%	Importo	%	Importo	%				
1980	0	100	0	100	0	100	0	100	0	100	0	100	0	100	0	100	0	100	0	100	0	100		
1981	0	-	0	-	0	-	0	-	0	-	0	-	0	-	0	-	0	-	0	-	0	-	0	-
1982	0	-	0	-	0	-	0	-	0	-	0	-	0	-	0	-	0	-	0	-	0	-	0	-
1983	0	-	0	-	0	-	0	-	0	-	0	-	0	-	0	-	0	-	0	-	0	-	0	-
1984	0	-	0	-	0	-	0	-	0	-	0	-	0	-	0	-	0	-	0	-	0	-	0	-
1985	0	-	0	-	0	-	0	-	0	-	0	-	0	-	0	-	0	-	0	-	0	-	0	-
1986	0	-	0	-	0	-	0	-	0	-	0	-	0	-	0	-	0	-	0	-	0	-	0	-
1987	3.415	-	3.855	-	3.607	-	4.265	-	3.386	-	3.227	-	3.386	-	3.227	-	3.386	-	3.227	-	3.386	-	3.227	-
1988	3.797	11,2+	4.020	4,3+	3.937	9,1+	4.471	4,8+	3.779	11,6+	3.669	13,7+	3.779	11,6+	3.669	13,7+	3.779	11,6+	3.669	13,7+	3.779	11,6+	3.669	13,7+
1989	3.807	0,3+	3.995	0,6-	3.973	0,9+	4.477	0,1+	3.707	1,9-	3.773	2,8+	3.707	1,9-	3.773	2,8+	3.707	1,9-	3.773	2,8+	3.707	1,9-	3.773	2,8+
1990	4.229	11,1+	5.114	28,0+	4.475	12,6+	5.755	28,6+	4.675	26,1+	4.458	18,2+	4.675	26,1+	4.458	18,2+	4.675	26,1+	4.458	18,2+	4.675	26,1+	4.458	18,2+
1991	5.101	20,6+	5.721	11,9+	5.163	15,4+	6.338	10,1+	5.646	20,8+	5.099	14,4+	5.646	20,8+	5.099	14,4+	5.646	20,8+	5.099	14,4+	5.646	20,8+	5.099	14,4+
1992	5.374	5,4+	6.115	6,9+	5.480	6,1+	7.041	11,1+	5.779	2,4+	5.640	10,6+	5.779	2,4+	5.640	10,6+	5.779	2,4+	5.640	10,6+	5.779	2,4+	5.640	10,6+
1993	6.065	12,9+	6.502	6,3+	6.177	12,7+	7.177	10,5+	6.296	8,9+	6.111	8,4+	6.296	8,9+	6.111	8,4+	6.296	8,9+	6.111	8,4+	6.296	8,9+	6.111	8,4+

SEZIONE III GIUSTIZIA

Anni	Importo	%	Importo	%	Importo	%	Importo	%	Importo	%	Importo	%	Importo	%	Importo	%	Importo	%	Importo	%	Importo	%	Importo	%	
1980	0	100	0	100	0	100	0	100	0	100	0	100	0	100	0	100	0	100	0	100	0	100	0	100	
1981	0	-	0	-	0	-	0	-	0	-	0	-	0	-	0	-	0	-	0	-	0	-	0	-	0
1982	0	-	0	-	0	-	0	-	0	-	0	-	0	-	0	-	0	-	0	-	0	-	0	-	0
1983	0	-	0	-	0	-	0	-	0	-	0	-	0	-	0	-	0	-	0	-	0	-	0	-	0
1984	0	-	0	-	0	-	0	-	0	-	0	-	0	-	0	-	0	-	0	-	0	-	0	-	0
1985	0	-	0	-	0	-	0	-	0	-	0	-	0	-	0	-	0	-	0	-	0	-	0	-	0
1986	0	-	0	-	0	-	0	-	0	-	0	-	0	-	0	-	0	-	0	-	0	-	0	-	0
1987	0	-	0	-	0	-	0	-	0	-	0	-	0	-	0	-	0	-	0	-	0	-	0	-	0
1988	0	-	0	-	0	-	0	-	0	-	0	-	0	-	0	-	0	-	0	-	0	-	0	-	0
1989	0	-	0	-	0	-	0	-	0	-	0	-	0	-	0	-	0	-	0	-	0	-	0	-	0
1990	0	-	0	-	0	-	0	-	0	-	0	-	0	-	0	-	0	-	0	-	0	-	0	-	0
1991	0	-	0	-	0	-	0	-	0	-	0	-	0	-	0	-	0	-	0	-	0	-	0	-	0
1992	0	-	0	-	0	-	0	-	0	-	0	-	0	-	0	-	0	-	0	-	0	-	0	-	0
1993	0	-	0	-	0	-	0	-	0	-	0	-	0	-	0	-	0	-	0	-	0	-	0	-	0

(1) INDICE PROGR. DI INCREMENTO SULL' ANNO BASE ANNO BASE COMP. = 1980 / ANNO BASE CASSA = 1980

(2) PERCENTUALE DI SCOSTAMENTO RISPETTO ALL' ANNO PRECEDENTE

XII LEGISLATURA — DISEGNI DI LEGGE E RELAZIONI - DOCUMENTI

TOTALE DI BILANCIO

SERIE STORICHE DELLE SPESE PER SEZIONI

(IN MILIARDI DI LIRE)

CC-11-BB-SS00

Anni	PREVISIONI						PREVISIONI DI CASSA						IMPEGNI						PARLAMENTI (COMP+RES)						RESIDUI					
	INIZIALI			DEFINITIVE			INIZIALI			DEFINITIVE			IMPEGNI			PARLAMENTI (COMP+RES)			RESIDUI			AL 31 DICEMBRE			STANZI AL 31 DIC.					
	Imposto	(1) indice	(2) %	Imposto	(1) indice	(2) %	Imposto	(1) indice	(2) %	Imposto	(1) indice	(2) %	Imposto	(1) indice	(2) %	Imposto	(1) indice	(2) %	Imposto	(1) indice	(2) %	Imposto	(1) indice	(2) %	Imposto	(1) indice	(2) %			
1980	0	100	-	0	100	-	0	100	-	0	100	-	0	100	-	0	100	-	0	100	-	0	100	-	0	100	-			
1981	0	0	-	0	0	-	0	0	-	0	0	-	0	0	-	0	0	-	0	0	-	0	0	-	0	0	-			
1982	0	0	-	0	0	-	0	0	-	0	0	-	0	0	-	0	0	-	0	0	-	0	0	-	0	0	-			
1983	0	0	-	0	0	-	0	0	-	0	0	-	0	0	-	0	0	-	0	0	-	0	0	-	0	0	-			
1984	0	0	-	0	0	-	0	0	-	0	0	-	0	0	-	0	0	-	0	0	-	0	0	-	0	0	-			
1985	0	0	-	0	0	-	0	0	-	0	0	-	0	0	-	0	0	-	0	0	-	0	0	-	0	0	-			
1986	0	0	-	0	0	-	0	0	-	0	0	-	0	0	-	0	0	-	0	0	-	0	0	-	0	0	-			
1987	6.667	-	-	7.818	-	-	6.754	-	-	7.948	-	-	7.813	-	-	7.575	-	-	8.777	-	-	8.777	-	-	8.777	-	-			
1988	7.666	-	150+	8.576	-	9,7+	7.998	-	18,4+	8.960	-	12,7+	8.570	-	9,7+	8.630	-	13,9+	7.86	-	10,3-	8.630	-	60	100,0-	-				
1989	8.630	-	12,6+	9.293	-	8,4+	8.828	-	10,4+	9.485	-	6,0+	9.285	-	8,2-	9.208	-	6,7+	8.18	-	4,0+	9.208	-	68	100,0-	-				
1990	9.084	-	5,3+	11.346	-	22,1+	9.307	-	5,4+	11.614	-	22,3+	11.265	-	21,3-	10.984	-	19,3+	1.083	-	32,3+	10.984	-	5	92,6-	-				
1991	11.054	-	21,7+	12.228	-	7,8+	11.161	-	19,8+	12.637	-	8,8+	12.138	-	7,7+	12.142	-	10,5+	987	-	8,8-	12.142	-	333	100,0-	-				
1992	12.032	-	8,8+	12.968	-	6,0+	12.254	-	9,8-	13.332	-	5,5+	12.803	-	6,3-	12.546	-	3,3+	1.256	-	0,4-	12.546	-	172	48,4-	-				
1993	13.195	-	9,7+	13.877	-	7,0+	13.394	-	9,8-	14.242	-	6,8+	13.780	-	6,8+	13.710	-	9,3+	1.261	-	0,4-	13.710	-	172	48,4-	-				

SEZIONE IV SICUREZZA PUBBLICA

ANNO	IMPEGNATI	DEFINITIVI	PREVISIONI DI CASSA	PARLAMENTI (COMP+RES)	RESIDUI
Imposto	(1) indice	(2) %	Imposto	(1) indice	(2) %
1980	0	100	-	0	100
1981	0	0	-	0	0
1982	0	0	-	0	0
1983	0	0	-	0	0
1984	0	0	-	0	0
1985	0	0	-	0	0
1986	0	0	-	0	0
1987	6.667	-	7.818	6.754	7.948
1988	7.666	-	8.576	7.998	8.960
1989	8.630	-	9.293	8.828	9.485
1990	9.084	-	11.346	9.307	11.614
1991	11.054	-	12.228	11.161	12.637
1992	12.032	-	12.968	12.254	13.332
1993	13.195	-	13.877	13.394	14.242

(1) INDICE PROG. DI INCREMENTO SULL' ANNO BASE ANNO BASE COMP. = 1980 / ANNO BASE CASSA = 1980 (2) PERCENTUALE DI SCOSTAMENTO RISPETTO ALL' ANNO PRECEDENTE

XII LEGISLATURA — DISEGNI DI LEGGE E RELAZIONI - DOCUMENTI

TOTALE DI BILANCIO

SERIE STORICHE DELLE SPESE PER SEZIONI

(IN MILIARDI DI LIRE)

Anni	PREVISIONI				PREVISIONI DI CASSA				IMPEGNI				PAGAMENTI (COMP+RES)				RESIDUI			
	INIZIALI		DEFINITIVE		INIZIALI		DEFINITIVE		IMPEGNI		PAGAMENTI (COMP+RES)		RESIDUI		AL 31 DICEMBRE		STANZ. AL 31 DIC.			
	Importo	(1) Indice	(2) %	Importo	(1) Indice	(2) %	Importo	(1) Indice	(2) %	Importo	(1) Indice	(2) %	Importo	(1) Indice	(2) %	Importo	(1) Indice	(2) %		

SEZIONE V RELAZIONI INTERNAZIONALI

1980	0	100	-	0	100	-	0	100	-	0	100	-	0	100	-	0	100	-
1981	0	-	-	0	-	-	0	-	-	0	-	-	0	-	-	0	-	-
1982	0	-	-	0	-	-	0	-	-	0	-	-	0	-	-	0	-	-
1983	0	-	-	0	-	-	0	-	-	0	-	-	0	-	-	0	-	-
1984	0	-	-	0	-	-	0	-	-	0	-	-	0	-	-	0	-	-
1985	0	-	-	0	-	-	0	-	-	0	-	-	0	-	-	0	-	-
1986	0	-	-	0	-	-	0	-	-	0	-	-	0	-	-	0	-	-
1987	11,432	-	-	11,920	-	-	11,993	-	-	11,666	-	-	11,196	-	-	663	-	-
1988	11,541	0,9+	-	13,459	12,9+	-	14,090	17,5+	-	12,083	-	-	12,319	10,0+	-	416	37,3-	67
1989	13,745	19,1+	-	16,060	19,3+	-	16,412	16,5+	3,6+	15,294	28,6+	3,6+	15,287	24,1+	0,7+	419	0,7+	11
1990	15,711	14,3+	-	14,950	6,9-	-	15,286	6,9-	11,9-	13,479	11,9-	11,9-	13,509	11,6-	13,6-	362	13,6-	73
1991	17,657	12,4+	-	18,911	24,5+	-	18,900	23,8+	30,4+	17,573	30,4+	30,4+	17,103	26,6+	127,6+	823	127,6+	44
1992	19,837	12,3+	-	20,960	7,8+	-	20,827	10,2+	2,6+	18,031	2,6+	2,6+	15,972	6,6-	247,9+	2,684	247,9+	442
1993	19,992	0,8+	-	21,756	8,5+	-	23,419	12,4+	18,8+	21,381	18,8+	18,8+	22,396	40,2+	34,6-	1,873	34,6-	186

1980																			
1981																			
1982																			
1983																			
1984																			
1985																			
1986																			
1987																			
1988																			
1989																			
1990																			
1991																			
1992																			
1993																			

(1) INDICE Progr. DI INCREMENTO SULL' ANNO BASE ANNO BASE COMP. = 1980 / ANNO BASE CASSA = 1980

(2) PERCENTUALE DI SCOSTAMENTO RISPETTO ALL' ANNO PRECEDENTE

XII LEGISLATURA — DISEGNI DI LEGGE E RELAZIONI - DOCUMENTI

TOTALE DI BILANCIO

SERIE STORICHE DELLE SPESE PER SEZIONI

(IN MILIARDI DI LIRE)

CG-11-BB-SS00

Anni	PREVISIONI				PREVISIONI DI CASSA				IMPEGNI				PAGAMENTI (COMP+RES)				RESIDUI			
	INIZIALI		DEFINITIVE		INIZIALI		DEFINITIVE		IMPEGNI		PAGAMENTI (COMP+RES)		RESIDUI		AL 31 DICEMBRE		STANZ. AL 31 DIC.			
	Importo	(1) Indice	(2) %	Importo	(1) Indice	(2) %	Importo	(1) Indice	(2) %	Importo	(1) Indice	(2) %	Importo	(1) Indice	(2) %	Importo	(1) Indice	(2) %		
1980	0	100	-	0	100	-	0	100	0	100	-	0	100	-	0	100	-	0		
1981	0	-	-	0	-	-	0	-	0	-	-	0	-	-	0	-	-	0		
1982	0	-	-	0	-	-	0	-	0	-	-	0	-	-	0	-	-	0		
1983	0	-	-	0	-	-	0	-	0	-	-	0	-	-	0	-	-	0		
1984	0	-	-	0	-	-	0	-	0	-	-	0	-	-	0	-	-	0		
1985	0	-	-	0	-	-	0	-	0	-	-	0	-	-	0	-	-	0		
1986	0	-	-	0	-	-	0	-	0	-	-	0	-	-	0	-	-	0		
1987	5,443	-	-	6,153	-	-	7,919	-	6,142	-	-	4,923	-	7,132	-	2,579	-	-		
1988	5,662	4,0+	-	5,545	9,9-	9,9-	7,233	8,7-	5,536	9,9-	14,0-	4,236	8,015	12,4+	2,900	12,5+	-			
1989	4,851	17,9-	-	4,090	25,2-	1,5-	7,589	4,9+	3,968	23,0-	103,5+	4,679	7,358	8,2-	1,437	50,5-	-			
1990	5,071	9,0+	-	5,722	39,9+	2,4-	7,753	2,2+	5,700	42,8+	19,0+	5,568	6,960	5,4-	1,041	27,5-	-			
1991	4,682	7,7-	-	4,946	13,6-	7,0+	7,586	2,2-	4,932	13,5-	2,2-	5,443	5,781	16,9-	831	20,2-	-			
1992	4,476	4,4-	-	4,934	0,2-	7,0-	7,505	1,1-	4,920	0,2-	7,6-	5,029	4,989	13,7-	1,340	61,2+	-			
1993	2,773	38,1-	-	3,317	32,8-	39,6-	5,444	27,5-	3,902	32,9-	37,2-	3,158	4,631	7,2-	1,460	9,0+	-			

SEZIONE VIII EDILIZIA

ANNO	Importo	(1) Indice	(2) %
1980	0	100	-
1981	0	-	-
1982	0	-	-
1983	0	-	-
1984	0	-	-
1985	0	-	-
1986	0	-	-
1987	5,443	-	-
1988	5,662	4,0+	-
1989	4,851	17,9-	-
1990	5,071	9,0+	-
1991	4,682	7,7-	-
1992	4,476	4,4-	-
1993	2,773	38,1-	-

(2) PERCENTUALE DI SCOSTAMENTO RISPETTO ALL' ANNO PRECEDENTE

(1) INDICE PROG. DI INCREMENTO SULL' ANNO BASE
ANNO BASE COMP. - 1980 / ANNO BASE CASSA - 1980

XII LEGISLATURA — DISEGNI DI LEGGE E RELAZIONI - DOCUMENTI

TOTALE DI BILANCIO

SERIE STORICHE DELLE SPESE PER SEZIONI
(IN MILIARDI DI LIRE)

Anni	PREVISIONI DI CASSA				IMPEGNI				PAGAMENTI (COMP-RES)				RESIDUI			
	INIZIALI		DEFINITIVE		INIZIALI		DEFINITIVE		IMPEGNI		PAGAMENTI (COMP-RES)		AL 31 DICEMBRE		STANZI AL 31 DIC.	
	Importo	Indice (1)	Importo	Indice (2)	Importo	Indice (1)	Importo	Indice (2)	Importo	Indice (1)	Importo	Indice (2)	Importo	Indice (1)	Importo	Indice (2)

SEZIONE X ASSISTENZA PUBBLICA

1980	0	100	0	100	0	100	0	100	0	100	0	100	0	100	0	100
1981	0	-	0	-	0	-	0	-	0	-	0	-	0	-	0	-
1982	0	-	0	-	0	-	0	-	0	-	0	-	0	-	0	-
1983	0	-	0	-	0	-	0	-	0	-	0	-	0	-	0	-
1984	0	-	0	-	0	-	0	-	0	-	0	-	0	-	0	-
1985	0	-	0	-	0	-	0	-	0	-	0	-	0	-	0	-
1986	0	-	0	-	0	-	0	-	0	-	0	-	0	-	0	-
1987	27.968	-	29.913	0	0	-	30.853	-	30.484	-	29.858	-	3.731	0	1	-
1988	50.328	-	51.409	71,9+	78,2+	88,2+	51.888	-	51.302	-	50.401	-	4.359	-	4	206,5+
1989	10.951	-	11.723	77,2-	78,2-	75,9-	12.528	-	11.616	-	11.408	-	4.409	-	8	85,3+
1990	13.227	-	16.970	44,7+	30,5+	17,7+	14.746	-	16.559	-	12.688	-	7,856	-	71	755,1+
1991	15.090	-	15.897	7,5-	15,8+	9,8+	16.192	-	14.682	-	13.675	-	8,711	-	21	70,0-
1992	16.060	-	16.090	2,5+	2,1-	0,3+	16.240	-	15.950	-	14.532	-	8,633	-	117	448,3+
1993	16.634	-	18.334	13,9+	2,4+	7,6+	17.477	-	18.088	-	15.125	-	11,228	-	47	59,4-

(1) INDICE Progr. DI INCREMENTO SULL' ANNO BASE ANNO BASE COMP. = 1980 / ANNO BASE CASSA = 1980

(2) PERCENTUALE DI SCOSTAMENTO RISPETTO ALL' ANNO PRECEDENTE

XII LEGISLATURA — DISEGNI DI LEGGE E RELAZIONI - DOCUMENTI

TOTALE DI BILANCIO

SERIE STORICHE DELLE SPESE PER SEZIONI

(IN MILIARDI DI LIRE)

CC-11--BB--SS00

Anni	PREVISIONI						PREVISIONI DI CASSA						IMPEGNI						PAGAMENTI (COMP+RES)						RESIDUI					
	INIZIALI			DEFINITIVE			INIZIALI			DEFINITIVE			IMPEGNI			PAGAMENTI (COMP+RES)			AL 31 DICEMBRE			STANZI AL 31 DIC.								
	Importo	(1) Indice	(2) %	Importo	(1) Indice	(2) %	Importo	(1) Indice	(2) %	Importo	(1) Indice	(2) %	Importo	(1) Indice	(2) %	Importo	(1) Indice	(2) %	Importo	(1) Indice	(2) %	Importo	(1) Indice	(2) %						
1980	0	100	-	0	100	-	0	100	-	0	100	-	0	100	-	0	100	-	0	100	-	0	100	-						
1981	0	-	-	0	-	-	0	-	-	0	-	-	0	-	-	0	-	-	0	-	-	0	-	-						
1982	0	-	-	0	-	-	0	-	-	0	-	-	0	-	-	0	-	-	0	-	-	0	-	-						
1983	0	-	-	0	-	-	0	-	-	0	-	-	0	-	-	0	-	-	0	-	-	0	-	-						
1984	0	-	-	0	-	-	0	-	-	0	-	-	0	-	-	0	-	-	0	-	-	0	-	-						
1985	0	-	-	0	-	-	0	-	-	0	-	-	0	-	-	0	-	-	0	-	-	0	-	-						
1986	0	-	-	0	-	-	0	-	-	0	-	-	0	-	-	0	-	-	0	-	-	0	-	-						
1987	48.945	-	-	51.092	-	-	49.162	-	-	53.069	-	-	51.090	-	-	48.394	-	-	5.994	-	-	161	-	-						
1988	56.437	15,3+	-	56.414	-	10,4+	57.741	17,5+	12,7+	59.824	10,8+	12,7+	56.375	10,4+	18,2+	57.194	10,9+	4.622	22,9-	230	22,9-	230	42,4+							
1989	63.414	12,4+	-	63.247	-	12,1+	64.610	11,9+	10,8+	66.310	10,8+	10,8+	63.222	12,1+	10,9+	63.402	10,9+	4.160	10,0-	746	10,0-	746	224,6+							
1990	71.934	13,4+	-	74.949	-	14,5+	73.221	13,3+	17,9+	78.188	15,7+	17,9+	73.132	15,7+	13,5+	71.952	13,5+	5.796	39,3+	1.058	39,3+	1.058	41,8+							
1991	79.351	10,3+	-	86.134	-	14,9+	80.625	10,1+	16,3+	90.947	16,3+	16,3+	86.089	17,7+	19,7+	86.149	19,7+	5.709	1,5-	712	1,5-	712	32,7-							
1992	89.135	12,3+	-	89.631	-	4,1+	89.389	10,8+	2,4+	93.093	3,3+	3,3+	88.916	3,3+	1,8+	87.699	1,8+	5.690	0,3-	1.185	0,3-	1.185	66,5+							
1993	80.199	0,1+	-	48.559	-	45,6-	89.641	0,3+	44,7-	51.500	-	-	47.637	46,4-	52,4-	41.737	-	9.960	75,4+	880	75,4+	880	25,7-							

SEZIONE XI IGIENE E SANITA

Anni	Importo	(1) Indice	(2) %
1980	0	100	-
1981	0	-	-
1982	0	-	-
1983	0	-	-
1984	0	-	-
1985	0	-	-
1986	0	-	-
1987	48.945	-	-
1988	56.437	15,3+	-
1989	63.414	12,4+	-
1990	71.934	13,4+	-
1991	79.351	10,3+	-
1992	89.135	12,3+	-
1993	80.199	0,1+	-

(1) INDICE PROG. DI INCREMENTO SULL' ANNO BASE ANNO BASE COMP. = 1980 / ANNO BASE CASSA = 1980

(2) PERCENTUALE DI SCOSTAMENTO RISPETTO ALL' ANNO PRECEDENTE

XII LEGISLATURA — DISEGNI DI LEGGE E RELAZIONI - DOCUMENTI

TOTALE DI BILANCIO

SERIE STORICHE DELLE SPESE PER SEZIONI

(IN MILIARDI DI LIRE)

CC-11-BB-SS00

Anni	PREVISIONI				PREVISIONI DI CASSA				IMPEGNI				PAGAMENTI (COMP+RES)				RESIDUI			
	INIZIALI		DEFINITIVE		INIZIALI		DEFINITIVE		IMPEGNI		PAGAMENTI (COMP+RES)		RESIDUI		AL 31 DICEMBRE		STANZI AL 31 DIC.			
	Importo	(1) indice	(2) %	Importo	(1) indice	(2) %	Importo	(1) indice	(2) %	Importo	(1) indice	(2) %	Importo	(1) indice	(2) %	Importo	(1) indice	(2) %		
1980	0	100	-	0	100	-	0	100	0	100	0	100	0	100	0	100	0	100		
1981	0	-	-	0	-	-	0	-	0	-	-	0	-	0	-	0	-	0	-	
1982	0	-	-	0	-	-	0	-	0	-	-	0	-	0	-	0	-	0	-	
1983	0	-	-	0	-	-	0	-	0	-	-	0	-	0	-	0	-	0	-	
1984	0	-	-	0	-	-	0	-	0	-	-	0	-	0	-	0	-	0	-	
1985	0	-	-	0	-	-	0	-	0	-	-	0	-	0	-	0	-	0	-	
1986	0	-	-	0	-	-	0	-	0	-	-	0	-	0	-	0	-	0	-	
1987	30.496	-	-	32.988	-	-	38.415	-	32.798	-	-	31.111	-	13.107	-	1.442	-	1.442	-	
1988	33.997	11,5+	6,4+	35.113	6,4+	14,3+	40.291	4,9+	34.750	6,0+	33.722	8,4+	12.975	1,0-	1.905	1,905	32,0+	32,0+		
1989	33.016	2,9-	5,7-	33.109	5,7-	1,4+	38.026	5,6-	31.699	8,8-	30.831	8,6-	13.510	4,1+	1.619	1,619	15,0-	15,0-		
1990	32.389	1,9-	4,0+	34.426	4,0+	7,9-	37.655	1,0-	33.766	6,5+	32.489	5,4+	11.775	2,0+	592	592	63,4-	63,4-		
1991	32.191	0,6-	2,1-	33.693	2,1-	1,2+	38.664	2,1+	33.601	0,5-	32.248	0,7-	11.795	14,4-	1.101	1,101	86,1+	86,1+		
1992	34.019	5,7+	3,6+	34.914	3,6+	8,1+	39.074	3,1+	34.034	1,3+	30.104	6,6-	14.461	22,6+	1.099	1,099	0,2-	0,2-		
1993	37.556	10,4+	6,3-	32.707	6,3-	1,3+	40.161	1,2+	32.292	5,1-	32.271	7,2+	13.795	4,6-	1.219	1,219	10,9+	10,9+		

SEZIONE XII TRASPORTI E COMUNICAZIONI

Anni	PREVISIONI				PREVISIONI DI CASSA				IMPEGNI				PAGAMENTI (COMP+RES)				RESIDUI			
	INIZIALI		DEFINITIVE		INIZIALI		DEFINITIVE		IMPEGNI		PAGAMENTI (COMP+RES)		RESIDUI		AL 31 DICEMBRE		STANZI AL 31 DIC.			
	Importo	(1) indice	(2) %	Importo	(1) indice	(2) %	Importo	(1) indice	(2) %	Importo	(1) indice	(2) %	Importo	(1) indice	(2) %	Importo	(1) indice	(2) %		
1980	0	100	-	0	100	-	0	100	0	100	0	100	0	100	0	100	0	100		
1981	0	-	-	0	-	-	0	-	0	-	-	0	-	0	-	0	-	0	-	
1982	0	-	-	0	-	-	0	-	0	-	-	0	-	0	-	0	-	0	-	
1983	0	-	-	0	-	-	0	-	0	-	-	0	-	0	-	0	-	0	-	
1984	0	-	-	0	-	-	0	-	0	-	-	0	-	0	-	0	-	0	-	
1985	0	-	-	0	-	-	0	-	0	-	-	0	-	0	-	0	-	0	-	
1986	0	-	-	0	-	-	0	-	0	-	-	0	-	0	-	0	-	0	-	
1987	30.496	-	-	32.988	-	-	38.415	-	32.798	-	-	31.111	-	13.107	-	1.442	-	1.442	-	
1988	33.997	11,5+	6,4+	35.113	6,4+	14,3+	40.291	4,9+	34.750	6,0+	33.722	8,4+	12.975	1,0-	1.905	1,905	32,0+	32,0+		
1989	33.016	2,9-	5,7-	33.109	5,7-	1,4+	38.026	5,6-	31.699	8,8-	30.831	8,6-	13.510	4,1+	1.619	1,619	15,0-	15,0-		
1990	32.389	1,9-	4,0+	34.426	4,0+	7,9-	37.655	1,0-	33.766	6,5+	32.489	5,4+	11.775	2,0+	592	592	63,4-	63,4-		
1991	32.191	0,6-	2,1-	33.693	2,1-	1,2+	38.664	2,1+	33.601	0,5-	32.248	0,7-	11.795	14,4-	1.101	1,101	86,1+	86,1+		
1992	34.019	5,7+	3,6+	34.914	3,6+	8,1+	39.074	3,1+	34.034	1,3+	30.104	6,6-	14.461	22,6+	1.099	1,099	0,2-	0,2-		
1993	37.556	10,4+	6,3-	32.707	6,3-	1,3+	40.161	1,2+	32.292	5,1-	32.271	7,2+	13.795	4,6-	1.219	1,219	10,9+	10,9+		

(1) INDICE PROG. DI INCREMENTO SULL' ANNO BASE ANNO BASE COMP. = 1980 / ANNO BASE CASSA = 1980

(2) PERCENTUALE DI SCOSTAMENTO RISPETTO ALL' ANNO PRECEDENTE

XII LEGISLATURA — DISEGNI DI LEGGE E RELAZIONI - DOCUMENTI

TOTALE DI BILANCIO

CC-11--BB--SS00

SERIE STORICHE DELLE SPESE PER SEZIONI

(IN MILIARDI DI LIRE)

Anni	PREVISIONI						PREVISIONI DI CASSA						IMPEGNI						PAGAMENTI (COMP+RES)						RESIDUI					
	INIZIALI			DEFINITIVE			INIZIALI			DEFINITIVE			IMPEGNI			PAGAMENTI (COMP+RES)			AL 31 DICEMBRE			STANZ. AL 31 DIC.								
	Imp.	(1) Ind.	(2) %	Imp.	(1) Ind.	(2) %	Imp.	(1) Ind.	(2) %	Imp.	(1) Ind.	(2) %	Imp.	(1) Ind.	(2) %	Imp.	(1) Ind.	(2) %	Imp.	(1) Ind.	(2) %	Imp.	(1) Ind.	(2) %						
	(1)	(1)	(2)	(1)	(1)	(2)	(1)	(1)	(2)	(1)	(1)	(2)	(1)	(1)	(2)	(1)	(1)	(2)	(1)	(1)	(2)	(1)	(1)	(2)						
1980	0	100	-	0	100	-	0	100	-	0	100	-	0	100	-	0	100	-	0	100	-	0	100	-	0	100				
1981	0	-	-	0	-	-	0	-	-	0	-	-	0	-	-	0	-	-	0	-	-	0	-	-	0	-				
1982	0	-	-	0	-	-	0	-	-	0	-	-	0	-	-	0	-	-	0	-	-	0	-	-	0	-				
1983	0	-	-	0	-	-	0	-	-	0	-	-	0	-	-	0	-	-	0	-	-	0	-	-	0	-				
1984	0	-	-	0	-	-	0	-	-	0	-	-	0	-	-	0	-	-	0	-	-	0	-	-	0	-				
1985	0	-	-	0	-	-	0	-	-	0	-	-	0	-	-	0	-	-	0	-	-	0	-	-	0	-				
1986	0	-	-	0	-	-	0	-	-	0	-	-	0	-	-	0	-	-	0	-	-	0	-	-	0	-				
1987	3.274	-	-	6.450	-	-	4.198	-	-	7.491	-	-	6.352	-	-	5.576	-	-	3.673	-	-	1.307	-	-	1.593	-				
1988	5.389	-	64,6+	6.533	-	1,3+	6.136	-	46,2+	7.558	-	0,9+	6.459	-	1,7+	5.685	-	1,9+	4.165	-	13,4+	1.503	-	27,4+	1.156	-				
1989	5.475	-	1,6+	7.482	-	14,5+	6.100	-	0,6-	8.743	-	15,7+	7.434	-	15,1+	7.086	-	24,8+	4.251	-	20,0+	1.452	-	25,6+	885	-				
1990	5.246	-	4,2-	7.028	-	6,1-	6.146	-	0,7+	7.513	-	14,1-	6.968	-	6,3-	5.656	-	20,3-	5.130	-	20,7+	1.452	-	38,4-	1.115	-				
1991	3.411	-	35,0-	6.273	-	10,7-	5.064	-	17,6-	7.692	-	2,4+	6.143	-	11,8-	5.879	-	3,9+	4.836	-	5,7-	885	-	24,7+	465	-				
1992	4.198	-	23,1+	4.543	-	27,6-	5.977	-	18,0+	6.441	-	18,3-	4.483	-	27,0-	3.263	-	44,5-	5.524	-	14,2+	1.115	-	19,9-	465	-				
1993	5.826	-	38,8+	4.358	-	40,-	6.912	-	15,8+	6.901	-	7,1+	4.276	-	4,6-	4.816	-	47,6+	4.425	-	19,9-	465	-	16,5+	27,4-	-				

SEZIONE XIII AGRICOLTURA E ALIMENTAZIONE

SEZIONE XIII AGRICOLTURA E ALIMENTAZIONE																														
Anni	PREVISIONI						PREVISIONI DI CASSA						IMPEGNI						PAGAMENTI (COMP+RES)						RESIDUI					
	INIZIALI			DEFINITIVE			INIZIALI			DEFINITIVE			IMPEGNI			PAGAMENTI (COMP+RES)			AL 31 DICEMBRE			STANZ. AL 31 DIC.								
	Imp.	(1) Ind.	(2) %	Imp.	(1) Ind.	(2) %	Imp.	(1) Ind.	(2) %	Imp.	(1) Ind.	(2) %	Imp.	(1) Ind.	(2) %	Imp.	(1) Ind.	(2) %	Imp.	(1) Ind.	(2) %	Imp.	(1) Ind.	(2) %						
	(1)	(1)	(2)	(1)	(1)	(2)	(1)	(1)	(2)	(1)	(1)	(2)	(1)	(1)	(2)	(1)	(1)	(2)	(1)	(1)	(2)	(1)	(1)	(2)						
1980	0	100	-	0	100	-	0	100	-	0	100	-	0	100	-	0	100	-	0	100	-	0	100	-	0	100				
1981	0	-	-	0	-	-	0	-	-	0	-	-	0	-	-	0	-	-	0	-	-	0	-	-	0	-				
1982	0	-	-	0	-	-	0	-	-	0	-	-	0	-	-	0	-	-	0	-	-	0	-	-	0	-				
1983	0	-	-	0	-	-	0	-	-	0	-	-	0	-	-	0	-	-	0	-	-	0	-	-	0	-				
1984	0	-	-	0	-	-	0	-	-	0	-	-	0	-	-	0	-	-	0	-	-	0	-	-	0	-				
1985	0	-	-	0	-	-	0	-	-	0	-	-	0	-	-	0	-	-	0	-	-	0	-	-	0	-				
1986	0	-	-	0	-	-	0	-	-	0	-	-	0	-	-	0	-	-	0	-	-	0	-	-	0	-				
1987	3.274	-	-	6.450	-	-	4.198	-	-	7.491	-	-	6.352	-	-	5.576	-	-	3.673	-	-	1.307	-	-	1.593	-				
1988	5.389	-	64,6+	6.533	-	1,3+	6.136	-	46,2+	7.558	-	0,9+	6.459	-	1,7+	5.685	-	1,9+	4.165	-	13,4+	1.503	-	27,4+	1.156	-				
1989	5.475	-	1,6+	7.482	-	14,5+	6.100	-	0,6-	8.743	-	15,7+	7.434	-	15,1+	7.086	-	24,8+	4.251	-	20,0+	1.452	-	25,6+	885	-				
1990	5.246	-	4,2-	7.028	-	6,1-	6.146	-	0,7+	7.513	-	14,1-	6.968	-	6,3-	5.656	-	20,3-	5.130	-	20,7+	1.452	-	38,4-	1.115	-				
1991	3.411	-	35,0-	6.273	-	10,7-	5.064	-	17,6-	7.692	-	2,4+	6.143	-	11,8-	5.879	-	3,9+	4.836	-	5,7-	885	-	24,7+	465	-				
1992	4.198	-	23,1+	4.543	-	27,6-	5.977	-	18,0+	6.441	-	18,3-	4.483	-	27,0-	3.263	-	44,5-	5.524	-	14,2+	1.115	-	19,9-	465	-				
1993	5.826	-	38,8+	4.358	-	40,-	6.912	-	15,8+	6.901	-	7,1+	4.276	-	4,6-	4.816	-	47,6+	4.425	-	19,9-	465	-	16,5+	27,4-	-				

(1) INDICE PROG. DI INCREMENTO SULL' ANNO BASE ANNO BASE COMP. = 1980 / ANNO BASE CASSA = 1980

(2) PERCENTUALE DI SCOSTAMENTO RISPETTO ALL' ANNO PRECEDENTE

XII LEGISLATURA — DISEGNI DI LEGGE E RELAZIONI - DOCUMENTI

TOTALE DI BILANCIO
SERIE STORICHE DELLE SPESE PER SEZIONI
(IN MILIARDI DI LIRE)

Anni	PREVISIONI						PREVISIONI DI CASSA						IMPEGNI			PAGAMENTI (COMP+RES)			RESIDUI					
	INIZIALI		DEFINITIVE		DEFINITIVE		INIZIALI		DEFINITIVE		DEFINITIVE		(1)		(2)		(1)		(2)		AL 31 DICEMBRE		STANZ. AL 31 DIC.	
	Importo	(1) Indice	(2) %	Importo	(1) Indice	(2) %	Importo	(1) Indice	(2) %	Importo	(1) Indice	(2) %	Importo	(1) Indice	(2) %	Importo	(1) Indice	(2) %	Importo	(1) Indice	(2) %	Importo	(1) Indice	(2) %
1980	0	100	-	0	100	-	0	100	-	0	100	-	0	100	-	0	100	-	0	100	-	0	100	-
1981	0	-	-	0	-	-	0	-	-	0	-	-	0	-	-	0	-	-	0	-	-	0	-	-
1982	0	-	-	0	-	-	0	-	-	0	-	-	0	-	-	0	-	-	0	-	-	0	-	-
1983	0	-	-	0	-	-	0	-	-	0	-	-	0	-	-	0	-	-	0	-	-	0	-	-
1984	0	-	-	0	-	-	0	-	-	0	-	-	0	-	-	0	-	-	0	-	-	0	-	-
1985	0	-	-	0	-	-	0	-	-	0	-	-	0	-	-	0	-	-	0	-	-	0	-	-
1986	0	-	-	0	-	-	0	-	-	0	-	-	0	-	-	0	-	-	0	-	-	0	-	-
1987	11.039	-	-	14.073	-	-	12.087	-	-	14.486	-	-	13.484	-	-	11.017	-	-	8.842	-	-	3.462	-	-
1988	9.970	-	-	13.066	-	7,0-	11.775	-	2,6-	14.197	-	2,0-	12.818	-	4,9-	11.145	-	1,2+	10.044	-	13,6+	3.450	-	0,4-
1989	7.508	-	-	13.924	-	3,3+	8.641	-	24,9-	14.809	-	4,3+	13.246	-	3,3+	10.998	-	1,3-	12.240	-	21,9+	4.582	-	32,8+
1990	8.788	-	-	12.696	-	6,1-	10.727	-	21,3+	15.821	-	5,5+	12.944	-	4,5-	11.803	-	5,5+	8.824	-	29,5-	1.073	-	78,6-
1991	4.075	-	-	6.779	-	46,6-	6.610	-	38,4-	10.475	-	32,9-	6.482	-	48,7-	8.268	-	28,7-	6.288	-	27,1-	1.145	-	6,7+
1992	6.974	-	-	10.982	-	55,8+	9.283	-	40,4+	11.744	-	12,1+	10.287	-	58,7+	8.993	-	8,8+	7.123	-	13,3+	1.533	-	33,9+
1993	8.638	-	-	10.421	-	1,3-	10.838	-	16,7+	13.322	-	13,4+	10.316	-	0,3+	9.946	-	10,6+	6.839	-	4,0-	1.700	-	10,9+

SEZIONE XIV INDUSTRIA COMMERCIO E ARTIGIANATO

Anni	PREVISIONI						PREVISIONI DI CASSA						IMPEGNI			PAGAMENTI (COMP+RES)			RESIDUI					
	INIZIALI		DEFINITIVE		DEFINITIVE		INIZIALI		DEFINITIVE		DEFINITIVE		(1)		(2)		(1)		(2)		AL 31 DICEMBRE		STANZ. AL 31 DIC.	
	Importo	(1) Indice	(2) %	Importo	(1) Indice	(2) %	Importo	(1) Indice	(2) %	Importo	(1) Indice	(2) %	Importo	(1) Indice	(2) %	Importo	(1) Indice	(2) %	Importo	(1) Indice	(2) %	Importo	(1) Indice	(2) %
1980	0	100	-	0	100	-	0	100	-	0	100	-	0	100	-	0	100	-	0	100	-	0	100	-
1981	0	-	-	0	-	-	0	-	-	0	-	-	0	-	-	0	-	-	0	-	-	0	-	-
1982	0	-	-	0	-	-	0	-	-	0	-	-	0	-	-	0	-	-	0	-	-	0	-	-
1983	0	-	-	0	-	-	0	-	-	0	-	-	0	-	-	0	-	-	0	-	-	0	-	-
1984	0	-	-	0	-	-	0	-	-	0	-	-	0	-	-	0	-	-	0	-	-	0	-	-
1985	0	-	-	0	-	-	0	-	-	0	-	-	0	-	-	0	-	-	0	-	-	0	-	-
1986	0	-	-	0	-	-	0	-	-	0	-	-	0	-	-	0	-	-	0	-	-	0	-	-
1987	11.039	-	-	14.073	-	-	12.087	-	-	14.486	-	-	13.484	-	-	11.017	-	-	8.842	-	-	3.462	-	-
1988	9.970	-	-	13.066	-	7,0-	11.775	-	2,6-	14.197	-	2,0-	12.818	-	4,9-	11.145	-	1,2+	10.044	-	13,6+	3.450	-	0,4-
1989	7.508	-	-	13.924	-	3,3+	8.641	-	24,9-	14.809	-	4,3+	13.246	-	3,3+	10.998	-	1,3-	12.240	-	21,9+	4.582	-	32,8+
1990	8.788	-	-	12.696	-	6,1-	10.727	-	21,3+	15.821	-	5,5+	12.944	-	4,5-	11.803	-	5,5+	8.824	-	29,5-	1.073	-	78,6-
1991	4.075	-	-	6.779	-	46,6-	6.610	-	38,4-	10.475	-	32,9-	6.482	-	48,7-	8.268	-	28,7-	6.288	-	27,1-	1.145	-	6,7+
1992	6.974	-	-	10.982	-	55,8+	9.283	-	40,4+	11.744	-	12,1+	10.287	-	58,7+	8.993	-	8,8+	7.123	-	13,3+	1.533	-	33,9+
1993	8.638	-	-	10.421	-	1,3-	10.838	-	16,7+	13.322	-	13,4+	10.316	-	0,3+	9.946	-	10,6+	6.839	-	4,0-	1.700	-	10,9+

(1) INDICE PROG. DI INCREMENTO SULL' ANNO BASE ANNO BASE COMP = 1980 / ANNO BASE CASSA = 1980

(2) PERCENTUALE DI SCOSTAMENTO RISPETTO ALL' ANNO PRECEDENTE

XII LEGISLATURA - DISEGNI DI LEGGE E RELAZIONI - DOCUMENTI

CC-11-BB-SS00

TOTALE DI BILANCIO

SERIE STORICHE DELLE SPESE PER SEZIONI

(IN MILIARDI DI LIRE)

Anni	PREVISIONI				PREVISIONI DI CASSA				IMPEGNI				PAGAMENTI (COMP-RES)				RESIDUI			
	INIZIALI		DEFINITIVE		INIZIALI		DEFINITIVE		INIZIALI		DEFINITIVE		INIZIALI		DEFINITIVE		AL 31 DICEMBRE		SI ANZ. AL 31 DIC	
	Importo	(1) indice %	Importo	(2) %	Importo	(1) indice %	Importo	(2) %	Importo	(1) indice %	Importo	(2) %	Importo	(1) indice %	Importo	(2) %	Importo	(1) indice %	Importo	(1) indice %
1980	0	100	0	0	0	0	100	0	0	0	100	0	0	0	0	0	0	100	0	100
1981	0	0	0	0	0	0	0	0	0	0	0	0	0	0	0	0	0	0	0	0
1982	0	0	0	0	0	0	0	0	0	0	0	0	0	0	0	0	0	0	0	0
1983	0	0	0	0	0	0	0	0	0	0	0	0	0	0	0	0	0	0	0	0
1984	0	0	0	0	0	0	0	0	0	0	0	0	0	0	0	0	0	0	0	0
1985	0	0	0	0	0	0	0	0	0	0	0	0	0	0	0	0	0	0	0	0
1986	0	0	0	0	0	0	0	0	0	0	0	0	0	0	0	0	0	0	0	0
1987	7.486		7.720		9.924		10.372		7.457		9.724		562		562		562		2	
1988	5.313		4.204	45,5-	5.502		4,542	56,2-	3.926	47,3-	3.875	60,1-	487	13,5-	487	70-	165,8+			
1989	6.983	31,1+	6.682	58,9+	6.983	26,5+	6,629	46,0+	6.385	62,6+	6.002	54,9+	975	100,4+	975	185				
1990	5.829	19,1-	4.824	27,8-	5.630	19,1-	5,375	18,9-	4.513	29,3-	4.671	22,2-	912	6,5-	912	164				
1991	4.198	25,4-	4.238	12,1-	4.808	18,1-	4,581	14,8-	3.969	12,0-	4.125	11,7-	761	16,6-	761	206	25,5+			
1992	6.387	51,7+	6.845	81,5+	6.935	50,5+	6,962	52,0+	6.699	68,8+	6.147	49,0+	1.075	41,4+	1.075	709	243,9+			
1993	9.295	46,0+	9.270	35,4+	9.702	39,9+	10.119	45,3+	9.196	37,3+	9.446	53,7+	813	24,4-	813	734	3,5+			

SEZIONE XV INTERVENTI STRAORDINARI PER IL MEZZOGIORNO

Impegno	(1) indice	(2) %	Impegno	(1) indice	(2) %	Impegno	(1) indice	(2) %	Impegno	(1) indice	(2) %	Impegno	(1) indice	(2) %	Impegno	(1) indice	(2) %	Impegno	(1) indice	(2) %	

(1) INDICE PROG. DI INCREMENTO SULL' ANNO BASE ANNO BASE COMP. = 1990 / ANNO BASE CASSA = 1980
 (2) PERCENTUALE DI SCOSTAMENTO RISPETTO ALL' ANNO PRECEDENTE

XII LEGISLATURA — DISEGNI DI LEGGE E RELAZIONI - DOCUMENTI

CC-11-BB-SS00 **SERIE STORICHE DELLE SPESE PER SEZIONI** **TOTALE DI BILANCIO**
(IN MILIARDI DI LIRE)

Anni	PREVISIONI				PREVISIONI DI CASSA				IMPEGNI				PAGAMENTI (COMP+RES)				RESIDUI			
	INIZIALI Impianto (1) Indice	(2) %	DEFINITIVE Impianto (1) Indice	(2) %	INIZIALI Impianto (1) Indice	(2) %	DEFINITIVE Impianto (1) Indice	(2) %	IMPEGNI Impianto (1) Indice	(2) %	PAGAMENTI Impianto (1) Indice	(2) %	PAGAMENTI Impianto (1) Indice	(2) %	AL 31 DICEMBRE Impianto (1) Indice	(2) %	AL 31 DICEMBRE Impianto (1) Indice	(2) %		
1980	0	100	0	100	0	100	0	100	0	100	0	100	0	100	0	100	0	100		
1981	0	-	0	-	0	-	0	-	0	-	0	-	0	-	0	-	0	-		
1982	0	-	0	-	0	-	0	-	0	-	0	-	0	-	0	-	0	-		
1983	0	-	0	-	0	-	0	-	0	-	0	-	0	-	0	-	0	-		
1984	0	-	0	-	0	-	0	-	0	-	0	-	0	-	0	-	0	-		
1985	0	-	0	-	0	-	0	-	0	-	0	-	0	-	0	-	0	-		
1986	0	-	0	-	0	-	0	-	0	-	0	-	0	-	0	-	0	-		
1987	4,858	-	5,742	-	5,779	-	6,742	-	5,700	-	5,184	-	3,469	-	3,469	-	1,669	-		
1988	5,184	6,7+	6,645	15,7+	6,134	6,1+	6,335	6,0-	6,501	14,1+	3,870	25,3-	5,892	69,9+	3,802	127,8+	3,002	20,5-		
1989	4,608	11,1-	7,606	14,5+	6,821	11,2+	9,714	53,3+	7,362	13,2+	5,868	51,6+	7,290	23,7+	3,022	3,069	3,069	1,5-		
1990	6,404	39,0+	8,345	9,7+	7,554	10,7+	11,683	20,3-	8,324	13,1+	6,731	14,7+	8,472	16,2+	1,322	56,9-	1,322	56,9-		
1991	5,456	14,8-	7,850	5,9-	7,646	1,2+	12,672	8,5+	7,810	6,2-	6,763	0,8+	9,529	12,5+	1,322	224,7+	4,294	16,5-		
1992	7,648	40,2+	9,174	16,9+	11,214	46,7+	13,350	5,3+	9,102	16,5+	8,441	24,4+	9,940	4,3+	4,294	224,7+	4,294	16,5-		
1993	6,548	14,4-	7,612	17,0-	8,149	18,4-	12,512	6,3-	7,511	17,5-	8,975	5,1+	7,574	23,8-	3,595	16,5-	3,595	16,5-		

SEZIONE XVI OPERE E INTERVENTI ECONOMICI NON ATTRIBIBILI A PARTICOLARI SETTORI

ANNO	INIZIALI Impianto (1) Indice	(2) %	DEFINITIVE Impianto (1) Indice	(2) %	INIZIALI Impianto (1) Indice	(2) %	DEFINITIVE Impianto (1) Indice	(2) %	IMPEGNI Impianto (1) Indice	(2) %	PAGAMENTI Impianto (1) Indice	(2) %	AL 31 DICEMBRE Impianto (1) Indice	(2) %
1980	0	100	0	100	0	100	0	100	0	100	0	100	0	100
1981	0	-	0	-	0	-	0	-	0	-	0	-	0	-
1982	0	-	0	-	0	-	0	-	0	-	0	-	0	-
1983	0	-	0	-	0	-	0	-	0	-	0	-	0	-
1984	0	-	0	-	0	-	0	-	0	-	0	-	0	-
1985	0	-	0	-	0	-	0	-	0	-	0	-	0	-
1986	0	-	0	-	0	-	0	-	0	-	0	-	0	-
1987	4,858	-	5,742	-	5,779	-	6,742	-	5,700	-	5,184	-	3,469	-
1988	5,184	6,7+	6,645	15,7+	6,134	6,1+	6,335	6,0-	6,501	14,1+	3,870	25,3-	5,892	69,9+
1989	4,608	11,1-	7,606	14,5+	6,821	11,2+	9,714	53,3+	7,362	13,2+	5,868	51,6+	7,290	23,7+
1990	6,404	39,0+	8,345	9,7+	7,554	10,7+	11,683	20,3-	8,324	13,1+	6,731	14,7+	8,472	16,2+
1991	5,456	14,8-	7,850	5,9-	7,646	1,2+	12,672	8,5+	7,810	6,2-	6,763	0,8+	9,529	12,5+
1992	7,648	40,2+	9,174	16,9+	11,214	46,7+	13,350	5,3+	9,102	16,5+	8,441	24,4+	9,940	4,3+
1993	6,548	14,4-	7,612	17,0-	8,149	18,4-	12,512	6,3-	7,511	17,5-	8,975	5,1+	7,574	23,8-

(1) INDICE PROG. DI INCREMENTO SULL' ANNO BASE ANNO BASE COMP = 1980 / ANNO BASE CASSA = 1980
(2) PERCENTUALE DI SCOSTAMENTO RISPETTO ALL' ANNO PRECEDENTE

XII LEGISLATURA — DISEGNI DI LEGGE E RELAZIONI - DOCUMENTI

TOTALE DI BILANCIO

SERIE STORICHE DELLE SPESE PER SEZIONI

(IN MILIARDI DI LIRE)

CC-11-BB-SS00

Anni	PREVISIONI				PREVISIONI DI CASSA				IMPEGNI				PAGAMENTI (COMP-RES)				RESIDUI			
	INIZIALI		DEFINITIVE		INIZIALI		DEFINITIVE		IMPEGNI		PAGAMENTI (COMP-RES)		RESIDUI		AL 31 DICEMBRE		STANZ. AL 31 DIC.			
	Importo	Indice (1)	Importo	Indice (2)	Importo	Indice (1)	Importo	Indice (2)	Importo	Indice (1)	Importo	Indice (2)	Importo	Indice (1)	Importo	Indice (2)	Importo	Indice (1)		
1980	0	100	0	100	0	100	0	100	0	100	0	100	0	100	0	100	0	100		
1981	0	-	0	-	0	-	0	-	0	-	0	-	0	-	0	-	0	-		
1982	0	-	0	-	0	-	0	-	0	-	0	-	0	-	0	-	0	-		
1983	0	-	0	-	0	-	0	-	0	-	0	-	0	-	0	-	0	-		
1984	0	-	0	-	0	-	0	-	0	-	0	-	0	-	0	-	0	-		
1985	0	-	0	-	0	-	0	-	0	-	0	-	0	-	0	-	0	-		
1986	0	-	0	-	0	-	0	-	0	-	0	-	0	-	0	-	0	-		
1987	23.516	-	57.267	-	30.186	-	62.921	-	57.290	-	56.043	-	11.406	-	568	-	4.727	-	730,9+	
1988	35.076	18,8+	61.626	7,6+	36.079	19,5+	70.320	11,8+	61.622	7,6+	60.877	8,5+	13.875	21,6+	4.727	1.103	76,7-			
1989	37.450	6,8+	62.769	1,9+	37.732	4,6+	72.659	3,3+	62.659	1,7+	66.373	9,1+	8.796	36,6-	1.103	1.670	51,4+			
1990	40.181	7,3+	67.840	8,1+	41.773	10,7+	72.732	0,1+	67.709	8,1+	63.060	5,0-	15.302	74,0+	1.670	1.653	2,2-			
1991	41.888	4,2+	73.178	7,9+	43.350	3,6+	79.498	9,3+	72.922	7,7+	70.985	12,6+	16.855	10,1+	1.653	2.882	77,1+			
1992	48.458	15,7+	74.351	1,6+	50.995	17,6+	80.112	0,8+	74.331	1,9+	71.129	0,2+	19.413	15,2+	2.882	1.948	32,6-			
1993	46.228	4,6-	76.114	5,1+	49.014	3,9-	85.567	6,8+	78.065	5,0+	75.844	6,3+	19.560	0,8+	1.948					

SEZIONE XVII FINANZA REGIONALE E LOCALE

Anni	PREVISIONI				PREVISIONI DI CASSA				IMPEGNI				PAGAMENTI (COMP-RES)				RESIDUI			
	INIZIALI		DEFINITIVE		INIZIALI		DEFINITIVE		IMPEGNI		PAGAMENTI (COMP-RES)		RESIDUI		AL 31 DICEMBRE		STANZ. AL 31 DIC.			
	Importo	Indice (1)	Importo	Indice (2)	Importo	Indice (1)	Importo	Indice (2)	Importo	Indice (1)	Importo	Indice (2)	Importo	Indice (1)	Importo	Indice (2)	Importo	Indice (1)		
1980	0	100	0	100	0	100	0	100	0	100	0	100	0	100	0	100	0	100		
1981	0	-	0	-	0	-	0	-	0	-	0	-	0	-	0	-	0	-		
1982	0	-	0	-	0	-	0	-	0	-	0	-	0	-	0	-	0	-		
1983	0	-	0	-	0	-	0	-	0	-	0	-	0	-	0	-	0	-		
1984	0	-	0	-	0	-	0	-	0	-	0	-	0	-	0	-	0	-		
1985	0	-	0	-	0	-	0	-	0	-	0	-	0	-	0	-	0	-		
1986	0	-	0	-	0	-	0	-	0	-	0	-	0	-	0	-	0	-		
1987	23.516	-	57.267	-	30.186	-	62.921	-	57.290	-	56.043	-	11.406	-	568	-	4.727	-	730,9+	
1988	35.076	18,8+	61.626	7,6+	36.079	19,5+	70.320	11,8+	61.622	7,6+	60.877	8,5+	13.875	21,6+	4.727	1.103	76,7-			
1989	37.450	6,8+	62.769	1,9+	37.732	4,6+	72.659	3,3+	62.659	1,7+	66.373	9,1+	8.796	36,6-	1.103	1.670	51,4+			
1990	40.181	7,3+	67.840	8,1+	41.773	10,7+	72.732	0,1+	67.709	8,1+	63.060	5,0-	15.302	74,0+	1.670	1.653	2,2-			
1991	41.888	4,2+	73.178	7,9+	43.350	3,6+	79.498	9,3+	72.922	7,7+	70.985	12,6+	16.855	10,1+	1.653	2.882	77,1+			
1992	48.458	15,7+	74.351	1,6+	50.995	17,6+	80.112	0,8+	74.331	1,9+	71.129	0,2+	19.413	15,2+	2.882	1.948	32,6-			
1993	46.228	4,6-	76.114	5,1+	49.014	3,9-	85.567	6,8+	78.065	5,0+	75.844	6,3+	19.560	0,8+	1.948					

(1) INDICE PROG. DI INCREMENTO SULL' ANNO BASE ANNO BASE COMP = 1980 / ANNO BASE CASSA = 1980

(2) PERCENTUALE DI SCOSTAMENTO RISPETTO ALL' ANNO PRECEDENTE

XII LEGISLATURA — DISEGNI DI LEGGE E RELAZIONI - DOCUMENTI

TOTALE DI BILANCIO

SERIE STORICHE DELLE SPESE PER SEZIONI

(IN MILIARDI DI LIRE)

CC-11-88-SS00

Anni	PREVISIONI				PREVISIONI DI CASSA				IMPEGNI				PAGAMENTI (COMP. RES)				RESIDUI			
	INIZIALI		DEFINITIVE		INIZIALI		DEFINITIVE		IMPEGNI		PAGAMENTI (COMP. RES)		RESIDUI		AL 31 DICEMBRE		STANZ. AL 31 DIC.			
	Importo	(1) Indice	(2) %	Importo	(1) Indice	(2) %	Importo	(1) Indice	(2) %	Importo	(1) Indice	(2) %	Importo	(1) Indice	(2) %	Importo	(1) Indice	(2) %		
1980	0	100	-	0	100	-	0	100	0	100	0	100	0	100	-	0	100	-		
1981	0	0	-	0	0	-	0	0	0	0	0	0	0	0	0	0	0	0		
1982	0	0	-	0	0	-	0	0	0	0	0	0	0	0	0	0	0	0		
1983	0	0	-	0	0	-	0	0	0	0	0	0	0	0	0	0	0	0		
1984	0	0	-	0	0	-	0	0	0	0	0	0	0	0	0	0	0	0		
1985	0	0	-	0	0	-	0	0	0	0	0	0	0	0	0	0	0	0		
1986	0	0	-	0	0	-	0	0	0	0	0	0	0	0	0	0	0	0		
1987	61.214	9.118	-	8.118	12,478	-	6.535	2,711	2,711	2,711	2,553	47,4	47,4	47,4	212	212	212	122,6+		
1988	51.035	16,6-	-	36,8+	12,478	-	13,862	4,292	4,292	4,292	3,461	1,106	1,106	1,106	133,3+	471	471	512,0+		
1989	51.284	0,5+	-	11,7-	11,023	-	12,662	4,896	4,896	4,896	2,237	3,183	3,183	3,183	187,8+	2,885	2,885	122,6+		
1990	44.121	14,0-	-	34,9-	7,181	-	9,069	28,4-	28,4-	28,4-	1,138	49,1-	49,1-	49,1-	79,2-	70	70	97,6-		
1991	61.053	38,4+	-	1,0+	7,253	-	8,747	3,6-	2,500	2,500	2,500	119,6+	119,6+	119,6+	79,2-	15	15	79,2-		
1992	50.510	17,3-	-	45,1+	10,526	-	10,965	25,4+	450	450	316	87,4-	87,4-	87,4-	879,3+	143	143	879,3+		
1993	34.632	31,4-	-	85,9-	1,482	-	1,689	84,6-	616	616	0	100,0-	100,0-	100,0-	424,9-	748	748	424,9+		

SEZIONE XIX FONDI SPECIALI E DI RISERVA

Anni	Importo	(1) Indice	(2) %
1980	0	100	-
1981	0	0	-
1982	0	0	-
1983	0	0	-
1984	0	0	-
1985	0	0	-
1986	0	0	-
1987	0	0	-
1988	0	0	-
1989	0	0	-
1990	0	0	-
1991	0	0	-
1992	0	0	-
1993	0	0	-

(1) INDICE PROG. DI INCREMENTO SULL' ANNO BASE ANNO BASE COMP. = 1980 / ANNO BASE CASSA = 1980

(2) PERCENTUALE DI SCOSTAMENTO RISPETTO ALL' ANNO PRECEDENTE

XII LEGISLATURA — DISEGNI DI LEGGE E RELAZIONI - DOCUMENTI

TOTALE DI BILANCIO

SERIE STORICHE DELLE SPESE PER SEZIONI

(IN MILIARDI DI LIRE)

CC-11-BB-SS00

Anni	PREVISIONI				PREVISIONI DI CASSA				IMPEGNI				PAGAMENTI (COMPRESI)				RESIDUI			
	INIZIALI		DEFINITIVE		INIZIALI		DEFINITIVE		IMPEGNI		PAGAMENTI (COMPRESI)		RESIDUI		AL 31 DICEMBRE		STANZI AL 31 DIC.			
	Importo	Indice (1)	Importo	Indice (2)	Importo	Indice (1)	Importo	Indice (2)	Importo	Indice (1)	Importo	Indice (2)	Importo	Indice (1)	Importo	Indice (2)	Importo	Indice (1)		
1980	0	100	0	100	0	100	0	100	0	100	0	100	0	100	0	100	0	100	0	
1981	0	-	0	-	0	-	0	-	0	-	0	-	0	-	0	-	0	-	0	-
1982	0	-	0	-	0	-	0	-	0	-	0	-	0	-	0	-	0	-	0	-
1983	0	-	0	-	0	-	0	-	0	-	0	-	0	-	0	-	0	-	0	-
1984	0	-	0	-	0	-	0	-	0	-	0	-	0	-	0	-	0	-	0	-
1985	0	-	0	-	0	-	0	-	0	-	0	-	0	-	0	-	0	-	0	-
1986	0	-	0	-	0	-	0	-	0	-	0	-	0	-	0	-	0	-	0	-
1987	68.690	-	69.774	-	68.690	-	70.255	-	69.768	-	70.034	-	1.766	-	1.766	-	0	-	0	-
1988	76.900	11,6+	77.022	-	76.401	10,4+	76.931	-	76.989	10,3+	76.435	9,1+	2.150	-	2.150	21,7+	0	-	0	-
1989	83.399	16,3+	94.345	-	89.225	22,5+	94.013	-	93.676	21,7+	91.404	19,6+	4.421	-	4.421	105,6+	0	-	0	-
1990	108.822	21,7+	115.556	-	108.273	22,5+	116.910	-	115.696	23,5+	116.134	27,1+	3.970	-	3.970	10,2-	0	-	0	-
1991	135.110	24,2+	133.715	-	134.670	15,7+	133.469	-	134.137	15,9+	133.379	14,8+	4.711	-	4.711	18,7+	0	-	0	-
1992	149.065	10,3+	156.226	-	149.086	16,6+	157.082	-	155.291	15,8+	155.393	16,6+	4.636	-	4.636	1,8-	0	-	0	-
1993	184.958	24,1+	179.816	-	184.969	15,1+	184.639	-	178.258	14,8+	181.117	16,6+	1.814	-	1.814	65,2-	0	-	0	-

SEZIONE XX INTERESSI DI DEBITI

Anni	PREVISIONI				PREVISIONI DI CASSA				IMPEGNI				PAGAMENTI (COMPRESI)				RESIDUI			
	INIZIALI		DEFINITIVE		INIZIALI		DEFINITIVE		IMPEGNI		PAGAMENTI (COMPRESI)		RESIDUI		AL 31 DICEMBRE		STANZI AL 31 DIC.			
	Importo	Indice (1)	Importo	Indice (2)	Importo	Indice (1)	Importo	Indice (2)	Importo	Indice (1)	Importo	Indice (2)	Importo	Indice (1)	Importo	Indice (2)	Importo	Indice (1)		
1980	0	100	0	100	0	100	0	100	0	100	0	100	0	100	0	100	0	100	0	
1981	0	-	0	-	0	-	0	-	0	-	0	-	0	-	0	-	0	-	0	-
1982	0	-	0	-	0	-	0	-	0	-	0	-	0	-	0	-	0	-	0	-
1983	0	-	0	-	0	-	0	-	0	-	0	-	0	-	0	-	0	-	0	-
1984	0	-	0	-	0	-	0	-	0	-	0	-	0	-	0	-	0	-	0	-
1985	0	-	0	-	0	-	0	-	0	-	0	-	0	-	0	-	0	-	0	-
1986	0	-	0	-	0	-	0	-	0	-	0	-	0	-	0	-	0	-	0	-
1987	68.690	-	69.774	-	68.690	-	70.255	-	69.768	-	70.034	-	1.766	-	1.766	-	0	-	0	-
1988	76.900	11,6+	77.022	-	76.401	10,4+	76.931	-	76.989	10,3+	76.435	9,1+	2.150	-	2.150	21,7+	0	-	0	-
1989	83.399	16,3+	94.345	-	89.225	22,5+	94.013	-	93.676	21,7+	91.404	19,6+	4.421	-	4.421	105,6+	0	-	0	-
1990	108.822	21,7+	115.556	-	108.273	22,5+	116.910	-	115.696	23,5+	116.134	27,1+	3.970	-	3.970	10,2-	0	-	0	-
1991	135.110	24,2+	133.715	-	134.670	15,7+	133.469	-	134.137	15,9+	133.379	14,8+	4.711	-	4.711	18,7+	0	-	0	-
1992	149.065	10,3+	156.226	-	149.086	16,6+	157.082	-	155.291	15,8+	155.393	16,6+	4.636	-	4.636	1,8-	0	-	0	-
1993	184.958	24,1+	179.816	-	184.969	15,1+	184.639	-	178.258	14,8+	181.117	16,6+	1.814	-	1.814	65,2-	0	-	0	-

(1) INDICE PROG. DI INCREMENTO SULL' ANNO BASE ANNO BASE COMP. = 1980 / ANNO BASE CASSA = 1980
 (2) PERCENTUALE DI SCOSTAMENTO RISPETTO ALL' ANNO PRECEDENTE

XII LEGISLATURA — DISEGNI DI LEGGE E RELAZIONI - DOCUMENTI

TOTALE DI BILANCIO

SERIE STORICHE DELLE SPESE PER SEZIONI

(IN MILIARDI DI LIRE)

Anni	PREVISIONI DI CASSA						IMPEGNI			PAGAMENTI (COMP+RES)			RESIDUI			
	INIZIALI			DEFINITIVE			(1) Importo	(2) %	(1) Indice	(1) Importo	(2) %	(1) Indice	AL 31 DICEMBRE		STANZ. AL 31 DIC.	
	(1) Importo	(2) %	(3) Indice	(1) Importo	(2) %	(3) Indice							(1) Importo	(2) %	(3) Indice	(1) Importo
1980	0	100	0	0	100	0	100	0	0	100	0	100	0	100	0	100
1981	0	0	0	0	0	0	0	0	0	0	0	0	0	0	0	0
1982	0	0	0	0	0	0	0	0	0	0	0	0	0	0	0	0
1983	0	0	0	0	0	0	0	0	0	0	0	0	0	0	0	0
1984	0	0	0	0	0	0	0	0	0	0	0	0	0	0	0	0
1985	0	0	0	0	0	0	0	0	0	0	0	0	0	0	0	0
1986	0	0	0	0	0	0	0	0	0	0	0	0	0	0	0	0
1987	19,675	20,135	20,450	20,450	22,965	19,563	100	17,277	19,563	8,2+	5,475	0	0	2,532	0	0
1988	21,214	21,534	23,749	23,749	22,843	21,163	100	20,110	21,163	16,4+	3,966	0	0	1,139	0	0
1989	24,275	24,796	24,802	24,802	25,861	24,485	100	21,499	24,485	15,7+	5,569	0	0	1,652	0	0
1990	25,649	25,149	27,101	27,101	27,469	26,172	100	27,038	26,172	6,9+	2,649	0	0	52,4-	0	0
1991	27,758	27,919	28,486	28,486	29,638	29,016	100	28,637	29,016	10,9+	2,501	0	0	131	0	0
1992	32,002	33,921	32,215	32,215	35,979	33,825	100	33,704	33,825	16,6+	2,541	0	0	1,6-	0	0
1993	36,692	40,062	36,840	36,840	51,125	47,566	100	42,505	47,566	40,6+	7,868	0	0	208,6+	0	0

SEZIONE XXI ONERI NON RIPARTIBILI

Anni	PREVISIONI DI CASSA						IMPEGNI			PAGAMENTI (COMP+RES)			RESIDUI			
	INIZIALI			DEFINITIVE			(1) Importo	(2) %	(1) Indice	(1) Importo	(2) %	(1) Indice	AL 31 DICEMBRE		STANZ. AL 31 DIC.	
	(1) Importo	(2) %	(3) Indice	(1) Importo	(2) %	(3) Indice							(1) Importo	(2) %	(3) Indice	(1) Importo
1980	0	100	0	0	100	0	100	0	0	100	0	100	0	100	0	100
1981	0	0	0	0	0	0	0	0	0	0	0	0	0	0	0	0
1982	0	0	0	0	0	0	0	0	0	0	0	0	0	0	0	0
1983	0	0	0	0	0	0	0	0	0	0	0	0	0	0	0	0
1984	0	0	0	0	0	0	0	0	0	0	0	0	0	0	0	0
1985	0	0	0	0	0	0	0	0	0	0	0	0	0	0	0	0
1986	0	0	0	0	0	0	0	0	0	0	0	0	0	0	0	0
1987	19,675	20,135	20,450	20,450	22,965	19,563	100	17,277	19,563	8,2+	5,475	0	0	2,532	0	0
1988	21,214	21,534	23,749	23,749	22,843	21,163	100	20,110	21,163	16,4+	3,966	0	0	1,139	0	0
1989	24,275	24,796	24,802	24,802	25,861	24,485	100	21,499	24,485	15,7+	5,569	0	0	1,652	0	0
1990	25,649	25,149	27,101	27,101	27,469	26,172	100	27,038	26,172	6,9+	2,649	0	0	52,4-	0	0
1991	27,758	27,919	28,486	28,486	29,638	29,016	100	28,637	29,016	10,9+	2,501	0	0	131	0	0
1992	32,002	33,921	32,215	32,215	35,979	33,825	100	33,704	33,825	16,6+	2,541	0	0	1,6-	0	0
1993	36,692	40,062	36,840	36,840	51,125	47,566	100	42,505	47,566	40,6+	7,868	0	0	208,6+	0	0

(1) INDICE PROG. DI INCREMENTO SULL' ANNO BASE ANNO BASE COMP. = 1980 / ANNO BASE CASSA = 1980

(2) PERCENTUALE DI SCOSTAMENTO RISPETTO ALL' ANNO PRECEDENTE

XII LEGISLATURA — DISEGNI DI LEGGE E RELAZIONI - DOCUMENTI

TOTALE DI BILANCIO

SERIE STORICHE DELLE SPESE PER SEZIONI

(IN MILIARDI DI LIRE)

Anni	PREVISIONI				PREVISIONI DI CASSA				IMPEGNI				PAGAMENTI (COMPIRES)				RESIDUI			
	INIZIALI		DEFINITIVE		INIZIALI		DEFINITIVE		IMPEGNI		PAGAMENTI (COMPIRES)		RESIDUI		AL 31 DICEMBRE		STANZI AL 31 DIC.			
	Importo	Indice	(1) %	Importo	Indice	(2) %	Importo	Indice	(1) %	Importo	Indice	(2) %	Importo	Indice	(1) %	Importo	Indice	(2) %		
1980	0	100	-	0	100	-	0	100	0	100	-	0	100	0	100	0	100	-	-	
1981	0	-	-	0	-	-	0	-	0	-	-	0	-	0	-	0	-	-	-	
1982	0	-	-	0	-	-	0	-	0	-	-	0	-	0	-	0	-	-	-	
1983	0	-	-	0	-	-	0	-	0	-	-	0	-	0	-	0	-	-	-	
1984	0	-	-	0	-	-	0	-	0	-	-	0	-	0	-	0	-	-	-	
1985	0	-	-	0	-	-	0	-	0	-	-	0	-	0	-	0	-	-	-	
1986	0	-	-	0	-	-	0	-	0	-	-	0	-	0	-	0	-	-	-	
1987	47.539	-	-	53.773	-	-	55.955	-	52.073	-	-	50.086	-	14.494	-	935	-	13,5-		
1988	52.252	-	9,9+	59.346	-	10,4+	62.878	-	56.993	-	9,5+	56.426	-	14.268	-	809	-	81,3-		
1989	58.011	-	11,0+	64.612	-	8,9+	68.376	-	62.852	-	10,3+	59.932	-	16.857	-	151	-	46,0+		
1990	61.853	-	6,6+	70.234	-	8,7+	74.498	-	67.566	-	7,5+	65.494	-	18.535	-	862	-	29,5+		
1991	68.455	-	12,3+	77.370	-	10,2+	82.341	-	75.610	-	11,9+	73.464	-	19.647	-	1.258	-	46,0+		
1992	75.746	-	9,1+	80.258	-	3,7+	79.450	-	76.520	-	1,2+	72.210	-	22.829	-	1.630	-	29,5+		
1993	78.149	-	3,2+	115.653	-	44,1+	125.264	-	113.874	-	48,9+	114.893	-	20.582	-	1.357	-	16,7-		

SEZIONI I-V INTERVENTI ISTITUZIONALI

SEZIONI VI-VII-IX-XI INTERVENTI SOCIALI

1980	0	100	-	0	100	-	0	100	0	100	-	0	100	0	100	0	100	-	-
1981	0	-	-	0	-	-	0	-	0	-	-	0	-	0	-	0	-	-	-
1982	0	-	-	0	-	-	0	-	0	-	-	0	-	0	-	0	-	-	-
1983	0	-	-	0	-	-	0	-	0	-	-	0	-	0	-	0	-	-	-
1984	0	-	-	0	-	-	0	-	0	-	-	0	-	0	-	0	-	-	-
1985	0	-	-	0	-	-	0	-	0	-	-	0	-	0	-	0	-	-	-
1986	0	-	-	0	-	-	0	-	0	-	-	0	-	0	-	0	-	-	-
1987	144.219	-	-	162.653	-	-	189.557	-	162.058	-	-	175.120	-	21.750	-	1.470	-	73,5+	
1988	191.205	-	32,6+	198.017	-	21,7+	208.747	-	195.776	-	21,4+	192.643	-	24.712	-	2.551	-	5,4+	
1989	158.075	-	17,3-	168.325	-	15,0-	181.858	-	167.264	-	15,0-	155.611	-	33.601	-	2.688	-	2,8+	
1990	176.389	-	11,6+	190.855	-	13,4+	211.392	-	188.695	-	12,8+	182.507	-	32.722	-	2.764	-	51,0-	
1991	188.060	-	7,2+	202.093	-	5,9+	218.124	-	200.774	-	5,4+	200.596	-	30.031	-	1.356	-	46,9+	
1992	211.468	-	11,9+	217.131	-	7,4+	229.108	-	215.641	-	7,4+	212.256	-	28.401	-	1.892	-	18,3-	
1993	211.277	-	0,1-	176.083	-	18,9-	187.171	-	174.395	-	18,1-	165.579	-	34.912	-	1.827	-	-	-

(2) PERCENTUALE DI SCOSTAMENTO RISPETTO ALL' ANNO PRECEDENTE

(1) INDICE PROG. DI INCREMENTO SULL' ANNO BASE

ANNO BASE COMP. = 1980 / ANNO BASE CASSA = 1980

XII LEGISLATURA — DISEGNI DI LEGGE E RELAZIONI - DOCUMENTI

TOTALE DI BILANCIO

SERIE STORICHE DELLE SPESE PER SEZIONI

(IN MILIARDI DI LIRE)

CC-11-BB-SS00

Anni	PREVISIONI				PREVISIONI DI CASSA				IMPEGNI				PAGAMENTI (COMPRESI)				RESIDUI			
	INIZIALI		DEFINITIVE		INIZIALI		DEFINITIVE		IMPEGNI		PAGAMENTI (COMPRESI)		RESIDUI		AL 31 DICEMBRE		STANZI AL 31 DIC.			
	Importo	(1) Indice %	Importo	(2) Indice %	Importo	(1) Indice %	Importo	(2) Indice %	Importo	(1) Indice %	Importo	(2) Indice %	Importo	(1) Indice %	Importo	(2) Indice %	Importo	(1) Indice %		
1980	0	100	0	100	0	100	0	100	0	100	0	100	0	100	0	100	0	100		
1981	0	-	0	-	0	-	0	-	0	-	0	-	0	-	0	-	0	-		
1982	0	-	0	-	0	-	0	-	0	-	0	-	0	-	0	-	0	-		
1983	0	-	0	-	0	-	0	-	0	-	0	-	0	-	0	-	0	-		
1984	0	-	0	-	0	-	0	-	0	-	0	-	0	-	0	-	0	-		
1985	0	-	0	-	0	-	0	-	0	-	0	-	0	-	0	-	0	-		
1986	0	-	0	-	0	-	0	-	0	-	0	-	0	-	0	-	0	-		
1987	40.434	-	44.206	-	43.678	-	51.688	-	43.347	-	40.348	-	20.926	-	4.271	-	4.271	-		
1988	43.125	6,7+	44.297	0,2+	47.270	8,2+	51.505	0,4-	43.751	0,9+	40.111	0,6-	22.945	0,6-	6.269	48,8+	48,8+			
1989	40.746	5,5-	38.691	10,4-	47.280	0,0+	48.462	5,9-	37.993	13,2-	37.628	6,2-	22.927	0,1-	4.406	28,7-	28,7-			
1990	40.189	1,4-	43.183	8,8+	45.048	4,7-	50.172	3,5+	42.397	11,6+	41.220	9,5+	22.437	2,1-	2.510	43,0-	43,0-			
1991	38.794	3,5-	40.819	5,5-	43.793	2,8-	48.677	1,0-	40.600	4,2-	40.512	1,7-	18.401	18,0-	2.187	12,9-	12,9-			
1992	40.746	5,0+	42.135	3,2+	46.407	6,0+	49.915	0,5+	40.951	0,8+	36.988	8,9-	20.266	10,1+	2.729	24,8+	24,8+			
1993	42.834	5,1+	39.961	5,2-	44.446	4,2-	49.950	0,1+	39.163	4,4-	37.359	1,2+	20.813	2,7+	4.514	65,4+	65,4+			

SEZIONI VIII-XII-XVIII INTERVENTI INFRASTRUTTURALI

SEZIONI XIII-XIV-XV-XVI INTERVENTI ECONOMICI

Anni	PREVISIONI				PREVISIONI DI CASSA				IMPEGNI				PAGAMENTI (COMPRESI)				RESIDUI			
	INIZIALI		DEFINITIVE		INIZIALI		DEFINITIVE		IMPEGNI		PAGAMENTI (COMPRESI)		RESIDUI		AL 31 DICEMBRE		STANZI AL 31 DIC.			
	Importo	(1) Indice %	Importo	(2) Indice %	Importo	(1) Indice %	Importo	(2) Indice %	Importo	(1) Indice %	Importo	(2) Indice %	Importo	(1) Indice %	Importo	(2) Indice %	Importo	(1) Indice %		
1980	0	100	0	100	0	100	0	100	0	100	0	100	0	100	0	100	0	100		
1981	0	-	0	-	0	-	0	-	0	-	0	-	0	-	0	-	0	-		
1982	0	-	0	-	0	-	0	-	0	-	0	-	0	-	0	-	0	-		
1983	0	-	0	-	0	-	0	-	0	-	0	-	0	-	0	-	0	-		
1984	0	-	0	-	0	-	0	-	0	-	0	-	0	-	0	-	0	-		
1985	0	-	0	-	0	-	0	-	0	-	0	-	0	-	0	-	0	-		
1986	0	-	0	-	0	-	0	-	0	-	0	-	0	-	0	-	0	-		
1987	26.636	-	33.983	-	31.968	-	39.090	-	32.994	-	31.501	-	16.546	-	6.500	-	6.500	-		
1988	25.656	2,9-	30.466	10,3-	29.547	7,6-	32.631	16,5-	29.705	10,0-	24.575	22,0-	20.588	24,4-	8.914	37,1+	37,1+			
1989	24.554	5,0-	35.293	15,8+	28.725	2,8-	39.895	22,3+	34.427	15,9+	29.964	21,9+	24.756	20,2+	8.946	0,4+	0,4+			
1990	26.048	6,1+	32.892	6,8-	30.057	4,6+	40.192	0,7+	32.460	5,7-	28.661	4,3-	23.138	6,5-	5.758	36,6-	36,6-			
1991	17.139	34,2-	25.140	23,6-	23.928	20,4-	35.421	11,9-	24.404	24,8-	25.056	12,6-	21.413	7,5-	3.568	36,0-	36,0-			
1992	25.188	47,0+	31.124	23,8+	33.409	38,6+	38.487	8,7+	30.571	25,3+	26.844	7,1+	23.662	10,5+	7.651	114,4+	114,4+			
1993	30.335	20,3+	31.662	1,7+	36.601	9,6+	42.853	11,3+	31.299	2,4+	33.093	23,2+	19.662	16,9-	6.485	15,2-	15,2-			

(1) INDICE PROG. DI INCREMENTO SULL' ANNO BASE

ANNO BASE COMP. = 1980 / ANNO BASE CASSA = 1980

(2) PERCENTUALE DI SCOSTAMENTO RISPETTO ALL' ANNO PRECEDENTE

XII LEGISLATURA — DISEGNI DI LEGGE E RELAZIONI - DOCUMENTI

TOTALE DI BILANCIO

SERIE STORICHE DELLE SPESE PER SEZIONI

(IN MILIARDI DI LIRE)

Ann	PREVISIONI				PREVISIONI DI CASSA				IMPEGNI				PAGAMENTI (COMP+RES)				RESIDUI					
	INIZIALI		DEFINITIVE		INIZIALI		DEFINITIVE		(1)		(2)		(1)		(2)		(1)		(2)			
	Importo	Indice %	Importo	Indice %	Importo	Indice %	Importo	Indice %	Importo	Indice %	Importo	Indice %	Importo	Indice %	Importo	Indice %	Importo	Indice %	Importo	Indice %		
1980	0	100	0	100	0	100	0	100	0	100	0	100	0	100	0	100	0	100	0	100	0	100
1981	0	-	0	-	0	-	0	-	0	-	0	-	0	-	0	-	0	-	0	-	0	-
1982	0	-	0	-	0	-	0	-	0	-	0	-	0	-	0	-	0	-	0	-	0	-
1983	0	-	0	-	0	-	0	-	0	-	0	-	0	-	0	-	0	-	0	-	0	-
1984	0	-	0	-	0	-	0	-	0	-	0	-	0	-	0	-	0	-	0	-	0	-
1985	0	-	0	-	0	-	0	-	0	-	0	-	0	-	0	-	0	-	0	-	0	-
1986	0	-	0	-	0	-	0	-	0	-	0	-	0	-	0	-	0	-	0	-	0	-
1987	149.779	-	98.028	-	145.683	-	99.756	-	92.041	-	92.041	-	89.854	-	7.745	-	7.745	-	2.744	-	2.744	-
1988	148.149	-	111.034	-	148.588	-	113.636	-	102.424	-	102.424	-	100.006	-	7.242	-	7.242	-	1.611	-	1.611	-
1989	164.559	-	130.155	-	163.691	-	131.736	-	123.027	-	123.027	-	115.140	-	13.173	-	13.173	-	4.537	-	4.537	-
1990	178.592	-	147.885	-	179.995	-	153.449	-	142.760	-	142.760	-	144.311	-	15.1+	-	15.1+	-	201	-	201	-
1991	223.922	-	168.887	-	224.254	-	171.793	-	165.656	-	165.656	-	164.716	-	14.1+	-	14.1+	-	144	-	144	-
1992	231.576	-	200.674	-	231.831	-	204.027	-	189.566	-	189.566	-	189.373	-	1.3+	-	1.3+	-	172	-	172	-
1993	256.282	-	230.390	-	256.480	-	237.453	-	226.440	-	226.440	-	223.622	-	18.1+	-	18.1+	-	393+	-	393+	-

SEZIONI XIX-XX-XXI INTERVENTI NON RIPARTIBILI

SEZIONI XVII-XIX-XX-XXI INTERVENTI NON RIPARTIBILI

Ann	PREVISIONI		PREVISIONI DI CASSA		IMPEGNI		PAGAMENTI (COMP+RES)		RESIDUI	
	Importo	Indice %	Importo	Indice %	Importo	Indice %	Importo	Indice %	Importo	Indice %
	(1)	(2)	(1)	(2)	(1)	(2)	(1)	(2)	(1)	(2)
1980	0	100	0	100	0	100	0	100	0	100
1981	0	-	0	-	0	-	0	-	0	-
1982	0	-	0	-	0	-	0	-	0	-
1983	0	-	0	-	0	-	0	-	0	-
1984	0	-	0	-	0	-	0	-	0	-
1985	0	-	0	-	0	-	0	-	0	-
1986	0	-	0	-	0	-	0	-	0	-
1987	179.295	-	156.295	-	175.871	-	162.677	-	149.292	-
1988	184.225	-	172.660	-	184.667	-	164.047	-	164.047	-
1989	202.409	-	192.924	-	201.423	-	204.395	-	185.686	-
1990	218.773	-	215.725	-	221.269	-	226.181	-	210.469	-
1991	265.910	-	242.065	-	267.604	-	251.292	-	236.577	-
1992	280.035	-	275.025	-	282.025	-	284.139	-	263.996	-
1993	302.510	-	306.474	-	305.494	-	323.020	-	304.506	-

(1) INDICE PROG. DI INCREMENTO SULL' ANNO BASE

ANNO BASE COMP. = 1980 / ANNO BASE CASSA = 1980

(2) PERCENTUALE DI SCOSTAMENTO RISPETTO ALL' ANNO PRECEDENTE



TABELLE RELATIVE AL CAPITOLO III
(Gestione dell'entrata)



XII LEGISLATURA — DISEGNI DI LEGGE E RELAZIONI - DOCUMENTI

ANALISI STORICA DELLE ENTRATE
(Importi in milioni)

TOTALE GENERALE

ESERCIZIO	PREV. INIZIALI COMPETENZA (A)	PREV. DEFINIT. COMPETENZA (B)	% B/A	N. I. ANNO BASE	% SU ES. PREC.	ACCERTAMENTI	N. I. ANNO BASE	% SU ES. PREC.	% SU PRE. DEF.	PREV. INIZIALI CASSA (C)	PREV. DEFINIT. CASSA (D)	% D/C	N. I. ANNO BASE	% SU ES. PREC.
1983	281.374.252	351.468.390	124,91	100,00	24,91	272.588.015	100,00	18,01	96,88	274.867.405	289.977.330	105,50	100,00	26,72
1984	404.604.079	456.201.453	112,75	124,91	15,12	321.673.636	118,01	11,24	88,44	349.111.817	367.458.094	105,26	126,72	14,91
1985	460.575.251	511.593.093	109,13	143,80	12,75	357.841.657	131,28	10,14	86,39	394.540.669	422.257.804	107,03	145,62	15,91
1986	550.673.081	647.909.223	117,65	162,13	3,10	394.132.147	144,59	-5,67	79,04	459.179.353	489.439.887	106,59	168,79	5,63
1987	689.456.089	772.748.527	112,04	167,16	18,67	371.765.459	136,38	19,15	79,36	465.672.406	516.994.838	111,02	178,29	14,35
1988	777.254.905	883.664.721	113,82	198,58	-4,89	442.976.378	162,51	3,91	86,70	562.984.150	591.174.050	105,01	203,87	-3,41
1989			103,77	198,68	2,77	440.299.300	168,86	32,84	90,40	526.985.181	571.010.887	108,35	196,92	27,37
1990			104,39	240,38	27,40	611.463.773	224,32	11,87	93,81	665.778.023	727.279.388	109,24	250,81	2,46
1991			100,82	247,04	2,77	684.058.007	250,95	4,71	93,81	710.330.156	745.183.083	104,94	256,98	8,36
1992			101,43	271,35	9,84	716.252.135	262,76	10,21	100,73	775.216.468	807.483.128	104,16	278,46	4,21
1993			100,82	278,51	2,64	789.369.460	289,58			793.304.685	841.498.147	106,08	290,19	

ESERCIZIO	TOTALE VERSAMENTI	N. I. ANNO BASE	% SU ES. PREC.	% SU PR. CASSA	% SU MASSA AC.	% SU CASSA	% SU PR. CASSA	% SU ES. PREC.	% SU ES. PREC.	% SU ES. PREC.	% SU ES. PREC.	% SU ES. PREC.	% SU ES. PREC.	% SU ES. PREC.
1983	265.705.173	100,00	19,27	91,63	86,21	42,07	3,50	10,549.569	39,33	26.824.164	32.759.257	22,13	32.759.257	10,50
1984	316.918.028	119,27	10,05	86,25	82,48	43,54	-1,46	13.682.005	41,77	32.759.257	36.200.214	10,50	36.200.214	28,99
1985	348.756.386	131,26	14,99	82,59	79,12	42,91	4,16	13.304.543	36,75	36.200.214	46.694.635	28,99	46.694.635	-8,54
1986	401.044.279	150,94	14,99	81,94	79,75	44,70	4,16	28.831.316	61,74	46.694.635	42.705.448	28,99	42.705.448	2,69
1987	370.577.756	139,47	-7,60	71,68	72,23	37,67	-15,72	21.558.566	50,48	42.705.448	43.856.237	2,69	43.856.237	12,40
1988	438.466.804	165,02	18,32	74,17	72,83	40,16	6,61	22.467.197	51,23	43.856.237	49.293.796	12,40	49.293.796	32,19
1989	447.564.749	168,44	2,07	78,38	77,14	37,50	-6,62	25.916.196	52,57	49.293.796	65.160.629	32,19	65.160.629	6,60
1990	611.282.874	230,06	36,58	84,05	82,44	46,59	24,23	34.405.015	52,80	65.160.629	69.463.581	6,60	69.463.581	30,56
1991	668.113.493	251,45	9,30	89,66	87,39	46,74	0,32	29.390.244	42,31	69.463.581	90.692.668	30,56	90.692.668	-4,35
1992	698.646.814	262,94	4,57	86,52	81,79	46,44	-0,63	33.835.705	37,31	90.692.668	86.746.111	-4,35	86.746.111	2,80
1993	774.342.333	291,43	10,83	92,02	88,96	49,63	6,87	34.291.203	39,53	86.746.111	89.173.666	-4,35	89.173.666	

C.e.d. - Servizio Relazioni al Parlamento

XII LEGISLATURA - DISEGNI DI LEGGE E RELAZIONI - DOCUMENTI

ANALISI STORICA DELLE ENTRATE
(Importi in milioni)
TITOLO 1 - Entrate Tributarie

ESERCIZIO	PREV. INIZIALI COMPETENZA (A)	PREV. DEFINIT. COMPETENZA (B)	% B/A	N. I. ANNO BASE	% SU ES. PREC.	TOT. BIL.	% SU	ACCERTAMENTI	N. I. ANNO BASE	% SU ES. PREC.	% SU PRE. DEF.	PREV. INIZIALI CASSA (C)	PREV. DEFINIT. CASSA (D)	% D/C	N. I. ANNO BASE	% SU ES. PREC.
1983	146.510.300	146.510.300		100,00	52,07	143.760.368	100,00	143.760.368	100,00	12,61	98,12	138.297.637	143.185.687	103,53	100,00	
1984	159.988.500	159.988.500		109,20	45,52	161.887.160	112,61	161.887.160	112,61	10,79	101,19	154.775.000	155.897.500	100,73	108,88	8,88
1985	178.168.700	178.168.700		121,61	44,04	179.346.895	124,75	179.346.895	124,75	11,28	100,66	162.905.700	177.428.700	108,91	123,92	13,81
1986	190.573.500	190.573.500		130,08	6,96	199.579.688	138,83	199.579.688	138,83	14,29	104,73	187.807.100	197.304.200	105,06	137,80	11,20
1987	203.684.200	219.485.300	107,76	149,81	15,17	228.094.368	158,66	228.094.368	158,66	14,29	103,92	200.976.200	216.690.514	107,82	151,34	9,83
1988	248.645.000	252.652.000	101,61	172,45	15,11	260.983.688	181,54	260.983.688	181,54	12,68	103,30	243.625.000	247.632.000	101,64	172,94	14,28
1989	277.910.600	294.973.245	106,14	201,33	16,75	294.075.497	204,56	294.075.497	204,56	12,26	99,70	272.384.600	289.073.245	106,13	201,89	16,74
1990	324.910.900	338.184.300	104,09	230,83	14,65	330.134.676	229,64	330.134.676	229,64	13,49	97,62	318.339.900	337.241.090	105,94	235,53	16,66
1991	388.111.083	380.690.100	98,09	259,84	12,57	374.657.875	260,61	374.657.875	260,61	13,12	100,95	381.761.083	375.469.100	98,35	262,23	11,34
1992	417.761.000	419.813.500	100,49	286,54	10,28	423.809.061	294,80	423.809.061	294,80	1,64	98,90	410.752.000	410.836.232	100,02	286,93	9,42
1993	440.717.000	435.544.000	98,83	297,28	3,75	430.753.818	299,63	430.753.818	299,63			427.178.500	426.294.000	99,79	297,72	3,76

ESERCIZIO	TOTALE VERSAMENTI	N. I. ANNO BASE	% SU ES. PREC.	% SU PR. CASSA	% SU MASSA AC.	% VARIAZ. PIL	% PIL SU ES. PREC.	VERSAMENTI COMPETENZA	% SU ACCERT.	VERSAMENTI RESIDUI	% SU RES. IN.	RESIDUI INIZIALI	% SU ES. PREC.	RESIDUI FINALI	% SU ES. PREC.
1983	139.146.906	100,00	83,16	97,18	83,16	22,03		131.475.151	91,45	7.671.756	36,86	20.816.037	25,224.639	25.224.639	17,13
1984	157.555.788	113,23	85,06	101,06	85,06	-1,74		147.919.569	91,37	9.636.218	36,18	25.240.330	29.546.589	29.546.589	29,85
1985	171.397.489	123,18	82,52	96,60	82,52	21,09		162.832.599	90,79	8.564.890	28,99	29.546.589	38.365.879	38.365.879	29,85
1986	211.150.061	151,75	92,23	107,02	92,23	23,53		186.619.714	93,51	24.530.346	63,94	38.365.879	29.142.511	29.142.511	24,04
1987	223.800.180	160,84	90,01	103,28	90,01	22,75		212.064.181	92,97	11.736.000	40,27	29.142.511	34.000.126	34.000.126	16,67
1988	255.278.163	183,46	89,06	103,09	89,06	23,38		240.923.713	92,31	14.352.450	42,21	34.000.126	39.707.388	39.707.388	16,79
1989	282.723.394	203,18	84,48	97,80	84,48	23,69		265.970.597	90,44	16.752.797	42,19	39.707.388	51.568.060	51.568.060	29,87
1990	323.693.342	232,63	83,05	95,98	83,05	24,67		302.403.536	91,60	21.289.806	41,28	51.568.060	59.166.398	59.166.398	14,73
1991	355.970.530	255,82	80,93	94,81	80,93	0,94		334.192.351	89,20	21.778.180	36,81	59.166.398	81.211.290	81.211.290	37,26
1992	409.311.653	294,16	81,69	99,63	81,69	9,26		380.267.733	89,73	29.043.920	35,76	81.211.290	73.745.232	73.745.232	-9,19
1993	422.282.447	303,48	82,92	99,06	82,92	-0,52		391.821.754	90,96	30.460.693	41,31	73.745.232	73.164.498	73.164.498	-0,79

C.e.d. - Servizio Relazioni al Parlamento

XII LEGISLATURA - DISEGNI DI LEGGE E RELAZIONI - DOCUMENTI

ANALISI STORICA DELLE ENTRATE
(Importi in milioni)

TITOLO 2 - Entrate extra-tributarie

ESERCIZIO	PREV. INIZIALI COMPETENZA (A)	PREV. DEFINIT. COMPETENZA (B)	X B/A	N. I. ANNO BASE ES.	X SU ANNO BASE ES.	X SU TOT. BIL.	ACCERTAMENTI	N. I. ANNO BASE ES.	X SU ES. PREC.	X SU PRE. DEF.	PREV. INIZIALI CASSA (C)	PREV. DEFINIT. CASSA (D)	X D/C	N. I. ANNO BASE ES.	X SU ES. PREC.
1983		39.432.934		100,00	11,57	14,01	40.513.052	100,00	6,25	102,23	35.824.829	39.595.807	110,53	100,00	10,12
1984		43.993.811		111,57	8,64	12,52	42.832.311	106,25	13,23	97,36	40.914.328	43.601.589	106,57	110,12	9,89
1985		47.795.056		121,21	16,17	11,81	48.497.933	120,30	22,48	106,98	44.477.187	47.914.217	107,73	121,01	17,92
1986		55.524.182		140,81	5,46	12,17	59.401.342	147,35	-6,54	94,81	48.401.966	56.301.566	116,73	142,70	11,78
1987	56.213.149	58.553.113	104,16	148,49	3,76	10,88	55.576.223	137,71	2,33	93,50	55.823.859	63.156.669	113,14	159,50	-2,71
1988	58.290.629	60.757.557	104,23	154,08	0,52	11,50	56.808.342	140,92	13,43	105,51	58.290.380	61.442.983	105,41	155,18	-0,57
1989	57.933.763	61.072.722	105,38	154,88	34,56	11,50	64.456.924	159,84	22,17	95,80	57.762.524	61.090.861	105,76	154,29	39,72
1990	67.036.133	82.176.924	122,59	208,40	-5,90	11,12	78.724.904	195,28	-0,78	101,02	66.912.911	85.353.705	127,56	215,56	-9,70
1991	67.525.388	77.325.353	114,51	196,09	3,03	10,43	78.110.368	193,76	11,70	109,51	67.432.644	77.074.187	114,26	194,65	2,15
1992	75.088.749	79.671.869	106,10	202,04	-32,98	6,81	87.246.189	216,42	-3,03	158,43	73.679.956	78.732.825	106,86	198,84	
1993	77.943.800	53.397.699	68,51	135,41			84.599.278	209,86			76.562.952	52.926.189	69,13	133,67	-32,78

ESERCIZIO	TOTALE VERSAMENTI	N. I. ANNO BASE ES.	X SU ES. PREC.	X SU PR. CASSA MASSA AC.	X SU AC.	X SU PIL	X SU PIL SU ES. PREC.	VERSAMENTI COMPETENZA	X SU ACCERT.	VERSAMENTI RESIDUI	X SU RES. IN.	RESIDUI INIZIALI	X SU ES. PREC.	RESIDUI FINALI	X SU ES. PREC.
1983	38.041.263	100,00	6,02	83,82	87,25	2,868.761	35.172.502	87,25	2,868.761	48,20	5,951.622	7.482.539	7,482.539		
1984	42.485.798	111,68	5,84	82,56	89,77	4.034.433	38.451.365	89,77	4.034.433	54,03	7.466.848	6.539.953	6.539.953	-12,60	
1985	47.437.980	124,70	5,84	87,31	88,19	-0,01	42.770.131	88,19	4.667.848	71,37	6.539.953	8.149.544	8.149.544	24,61	
1986	54.874.621	144,25	6,12	86,17	85,17	4,78	50.593.388	85,17	4.281.232	52,50	8.155.153	13.270.949	13.270.949	62,84	
1987	59.490.081	156,38	6,05	82,83	89,70	-1,12	49.798.588	89,70	9.691.493	73,03	13.270.949	8.691.275	8.691.275	-34,51	
1988	56.730.342	149,13	5,20	81,69	88,20	-14,07	50.102.963	88,20	6.627.479	76,23	8.691.275	9.166.660	9.166.660	5,47	
1989	62.579.618	164,50	5,24	89,09	91,57	0,92	53.898.790	83,65	8.680.828	94,70	9.166.660	13.564.318	13.564.318	47,97	
1990	85.202.221	223,97	5,67	88,99	94,05	23,84	72.091.925	91,57	13.110.296	77,29	9.839.192	9.839.192	9.839.192	-27,47	
1991	81.069.175	213,11	5,61	93,01	94,05	-12,66	73.464.096	94,05	7.605.079	53,03	9.024.760	9.024.760	9.024.760	-8,27	
1992	84.353.752	221,74	5,61	95,10	91,20	-1,13	79.568.268	91,20	4.785.484	28,84	12.544.448	12.544.448	12.544.448	39,00	
1993	78.055.191	205,19	5,00	118,37	87,99	-10,78	74.437.075	87,99	3.618.116	28,84	12.544.448	15.551.818	15.551.818	23,97	

C.e.d. - Servizio Relazioni al Parlamento

XII LEGISLATURA — DISEGNI DI LEGGE E RELAZIONI - DOCUMENTI

ANALISI STORICA DELLE ENTRATE
(Importi in milioni)

TOTALE DEI TITOLI 1 E 2

ESERCIZIO	PREV. INIZIALI COMPETENZA (A)	PREV. DEFINIT. COMPETENZA (B)	X B/A	N. I. ANNO BASE	X SU ES. PREC.	X SU TOT. BIL.	ACCERTAMENTI ANNO BASE	N. I. ANNO BASE	X SU ES. PREC.	X SU PRE. DEF.	PREV. INIZIALI CASSA (C)	PREV. DEFINIT. CASSA (D)	X D/C	N. I. ANNO BASE	X SU ES. PREC.
1983	185.943.234	203.982.311	109,70	100,00	9,70	66,08	184.073.420	111,22	11,22	98,99	174.122.467	182.781.494	104,97	100,00	9,15
1984	203.982.311	225.963.756	107,78	109,70	10,78	55,85	204.719.470	123,78	11,30	100,36	195.689.328	199.499.089	101,95	109,15	12,95
1985	246.097.682	278.038.413	112,98	121,52	12,98	53,94	227.844.829	140,69	13,67	100,83	207.382.887	225.342.917	108,66	123,29	12,63
1986	259.897.349	306.935.629	118,13	132,35	18,13	59,11	258.981.030	154,07	9,51	102,00	236.209.066	253.803.766	107,45	138,86	10,26
1987	306.935.629	335.864.363	109,14	149,53	12,98	67,06	283.610.592	172,65	12,05	101,40	256.800.059	279.847.183	108,97	153,10	10,44
1988	391.947.033	455.636.471	116,24	168,55	13,60	62,15	317.794.030	186,12	14,04	97,26	301.915.380	309.074.983	102,37	169,10	13,29
1989	492.849.749	518.660.800	105,27	191,48	18,06	65,89	358.512.421	222,12	12,81	100,69	330.147.124	350.164.106	106,06	191,58	7,09
1990	492.849.749	518.660.800	105,27	226,07	8,96	65,89	408.859.581	245,97	10,74	98,85	449.213.727	422.594.796	109,69	231,20	8,18
1991	492.849.749	518.660.800	105,27	246,32	9,05	65,42	452.768.243	277,64	12,87	102,32	484.431.956	489.569.057	101,06	267,84	-2,11
1992	492.849.749	518.660.800	105,27	268,62	-2,11	62,39	511.055.230	277,64	0,84	105,40	503.741.432	479.220.189	95,13	262,18	
1993	492.849.749	518.660.800	105,27	262,95			515.353.096	279,97							

ESERCIZIO	TOTALE VERSAMENTI	N. I. ANNO BASE	X SU ES. PREC.	X SU PR. CASSA	X SU MASSA AC.	X SU ES. PREC.	X SU PIL	X SU PIL SU COMPETENZA	X SU ACCERT.	VERSAMENTI RESIDUI	X SU RES. IN.	RESIDUI INIZIALI	X SU ES. PREC.	RESIDUI FINALI	X SU ES. PREC.
1983	177.188.169	100,00	28,05	83,30	28,05	-2,03	166.647.652	90,53	10,54	10.540.517	39,38	26.767.660	32.707.178	32.707.178	10,33
1984	200.041.586	112,90	27,49	84,52	27,49	-2,04	186.370.934	91,04	13,67	13.670.631	41,80	32.707.178	22,19	36.086.542	28,90
1985	218.835.469	123,50	26,93	83,51	26,93	10,11	205.602.730	90,24	13,23	13.232.739	36,67	36.086.542	10,33	46.515.423	-8,82
1986	266.024.681	150,14	29,65	90,91	29,65	-0,76	237.213.103	91,59	28,81	28.811.579	61,93	46.521.033	26,92	42.413.460	0,66
1987	283.290.261	159,88	28,80	88,40	28,80	-0,76	261.862.769	92,33	21,42	21.427.492	50,32	42.413.460	-8,83	42.691.401	16,48
1988	312.008.505	176,09	28,93	87,62	28,93	1,25	291.028.376	91,58	20,97	20.979.928	49,14	42.691.401	0,66	48.874.049	33,27
1989	345.303.012	194,88	30,57	85,28	30,57	-1,89	319.869.388	89,22	25,43	25.435.625	52,04	48.874.049	14,48	65.132.378	5,95
1990	408.895.563	230,77	32,82	84,22	32,82	7,33	374.695.462	91,60	34,40	34.400.101	52,82	65.132.378	33,27	69.005.186	30,77
1991	437.039.705	246,65	32,07	83,71	32,07	-2,27	407.656.447	90,04	29,38	29.383.258	42,58	69.005.186	5,95	90.236.049	-4,37
1992	493.665.405	278,61	32,07	86,98	32,07		459.836.001	89,98	33,82	33.829.404	37,49	90.236.049	-4,37	86.289.699	2,81
1993	500.337.638	282,38		86,98			466.258.830	90,47	34,07	34.078.808	39,49	86.289.699		88.716.316	

C.e.d. - Servizio Relazioni al Parlamento

XII LEGISLATURA — DISEGNI DI LEGGE E RELAZIONI - DOCUMENTI

ANALISI STORICA DELLE ENTRATE
(Importi in milioni)

TOTALE DEI TITOLI 1, 2 E 3

ESERCIZIO	PREV. INIZIALI COMPETENZA (A)	PREV. DEFINIT. COMPETENZA (B)	% B/A	N. I. ANNO BASE ES. PREC.	% SU TOT. BIL.	ACCERTAMENTI	N. I. ANNO BASE ES. PREC.	% SU ES. PREC.	% SU PRE. DEF.	PREV. INIZIALI CASSA (C)	PREV. DEFINIT. CASSA (D)	% D/C	N. I. ANNO BASE ES. PREC.	% SU ES. PREC.
1983		186.449.047		100,00	66,26	184.587.202	100,00	99,00	99,00	174.311.992	185.287.687	105,15	100,00	100,00
1984		204.635.070		109,75	9,75	205.374.603	111,26	110,26	100,36	195.918.751	200.153.405	102,16	109,20	9,20
1985		226.543.139		121,50	10,71	228.451.647	123,76	11,24	100,84	207.675.023	225.995.970	108,82	123,30	12,91
1986		247.074.700		132,52	9,06	260.003.794	140,86	13,81	105,23	236.529.538	254.910.210	107,77	139,08	12,79
1987	260.294.201	278.753.358	107,09	149,51	12,82	284.259.052	154,00	9,33	101,98	257.196.111	280.825.328	109,19	153,22	10,17
1988	307.406.497	314.281.457	102,24	168,56	12,75	318.778.598	172,70	12,14	101,43	302.386.248	309.946.883	102,50	169,10	10,37
1989	336.402.478	337.178.990	106,18	191,57	13,65	359.605.727	194,82	12,81	100,68	330.685.239	351.297.129	106,23	191,66	13,34
1990	392.516.804	421.582.477	107,40	226,11	18,03	410.308.440	222,28	14,10	97,33	385.822.582	423.816.048	109,85	231,23	20,64
1991	461.873.000	465.492.352	100,78	249,66	10,42	456.995.172	247,58	11,38	98,17	455.450.256	460.020.185	101,00	250,98	8,54
1992	508.325.375	507.900.761	99,88	272,41	9,11	512.711.581	277,76	12,19	100,95	500.107.582	497.984.460	99,58	271,70	8,25
1993	519.409.396	489.995.305	94,34	262,80	-3,53	516.654.793	279,90	0,77	105,44	504.490.047	480.273.794	95,20	262,03	-3,56

ESERCIZIO	TOTALE VERSAMENTI	N. I. ANNO BASE ES. PREC.	% SU ES. PREC.	% SU PR. CASSA MASSA AC.	% SU VARIAB. PIL	% PIL SU ES. PREC.	VERSAMENTI COMPETENZA	% SU ACCERT.	VERSAMENTI RESIDUI	% SU RES. IN.	RESIDUI INIZIALI	% SU ES. PREC.	RESIDUI FINALI	% SU ES. PREC.
1983	177.698.903	100,00	12,90	83,33	28,14	-2,03	167.154.791	90,56	10.544.111	39,35	26.797.031	22,18	32.739.601	10,54
1984	200.625.105	112,90	9,35	84,52	27,57	-2,08	186.947.545	91,03	13.677.560	41,78	32.739.601	10,54	36.189.603	28,97
1985	219.384.956	123,46	21,66	83,50	26,99	10,20	206.081.889	90,21	13.303.048	34,76	46.674.578	28,97	46.674.578	-8,50
1986	266.901.011	150,20	6,36	90,86	29,75	-2,99	238.084.610	91,57	28.816.401	61,74	46.674.578	28,97	42.705.448	0,81
1987	283.875.849	159,75	10,19	88,31	28,85	-0,72	262.317.283	92,28	21.558.566	50,48	43.051.737	14,50	43.051.737	14,50
1988	312.790.760	176,02	10,19	87,53	28,65	1,31	291.801.828	91,54	20.988.931	48,75	49.293.796	14,50	49.293.796	32,19
1989	346.389.962	194,93	10,74	85,22	29,02	7,70	320.952.980	89,25	25.436.983	51,60	65.160.629	32,19	65.160.629	6,60
1990	410.127.542	230,80	18,40	84,26	31,26	-1,29	375.722.527	90,08	34.405.015	52,80	69.463.581	6,60	69.463.581	30,56
1991	441.050.658	248,20	7,54	82,45	30,85	6,67	411.660.414	90,88	29.390.244	42,31	86.746.111	-4,35	86.746.111	2,80
1992	495.106.259	278,62	12,26	99,42	32,91	-2,31	461.270.555	89,97	33.835.705	37,31	90.692.668	-4,35	90.692.668	2,80
1993	501.627.666	282,29	1,32	104,45	32,15		467.356.463	90,45	34.291.203	39,53	86.746.111	-4,35	86.746.111	2,80

C.e.d. - Servizio Relazioni al Parlamento

XII LEGISLATURA — DISEGNI DI LEGGE E RELAZIONI - DOCUMENTI

ANALISI STORICA DELLE ENTRATE
(Importi in milioni)

TITOLO 3 - Alienazione ed ammortamento di beni patrimoniali e rimborso di crediti

ESERCIZIO	PREV. INIZIALI COMPETENZA (A)	PREV. DEFINIT. COMPETENZA (B)	% B/A	N. I. ANNO BASE	% SU ES. PREC.	% SU TOT. BIL.	ACCERTAMENTI	N. I. ANNO BASE	% SU ES. PREC.	% SU PRE. DEF.	PREV. INIZIALI CASSA (C)	PREV. DEFINIT. CASSA (D)	% D/C	N. I. ANNO BASE	% SU ES. PREC.
1983	505.813	505.813		100,00	0,18	0,18	513.782	100,00	27,51	101,58	189.526	506.193	267,08	100,00	
1984	652.760	652.760		129,05	0,19	0,19	655.133	127,51	-7,37	100,36	229.422	654.316	285,20	129,26	29,26
1985	579.383	579.383		114,54	-11,24	0,14	606.818	118,11	68,55	104,74	292.137	653.053	223,54	129,01	-0,19
1986	977.018	977.018		193,16	68,63	0,21	1.022.764	199,07	-36,60	90,70	320.472	1.104.444	344,63	218,19	69,12
1987	396.852	714.945	180,15	141,35	-26,82	0,15	648.460	126,21	51,83	112,92	396.052	978.145	246,97	193,24	-11,44
1988	470.867	871.900	185,17	172,38	21,95	0,16	984.568	191,63	10,84	96,32	470.867	871.900	185,17	172,25	-10,86
1989	538.115	1.133.023	210,55	224,00	29,95	0,21	1.091.306	212,41	32,76	118,64	538.115	1.133.023	210,55	223,83	29,95
1990	569.771	1.221.253	214,34	241,44	7,79	0,18	1.448.860	282,00	191,74	56,53	569.771	1.221.253	214,34	241,26	7,79
1991	6.256.529	7.476.898	119,89	1.478,19	512,23	1,08	4.226.929	822,71	-60,81	19,68	6.256.529	7.476.898	119,89	1.477,08	512,23
1992	15.675.627	8.415.392	53,68	1.663,73	12,55	1,10	1.656.330	322,38	21,41	123,55	15.675.627	8.415.403	53,68	1.662,49	12,55
1993	748.596	1.053.606	140,74	208,30	-87,48	0,13	1.301.697	253,36			748.596	1.053.606	140,74	208,14	-87,48

ESERCIZIO	TOTALE VERSAMENTI	N. I. ANNO BASE	% SU ES. PREC.	% SU PR. CASSA	% SU MASSA AC.	% VARIANZ. PIL	% PIL SU ES. PREC.	VERSAMENTI COMPETENZA	% SU ACCERT.	VERSAMENTI RESIDUI	% SU RES. IN.	RESIDUI INIZIALI	% SU ES. PREC.	RESIDUI FINALI	% SU ES. PREC.
1983	510.734	100,00		100,90	95,43	0,08	507.139	98,71	3,595	12,24	29,371	32.423	32,423	32.423	
1984	583.519	114,25	14,25	89,18	85,16	0,08	576.610	88,01	6,909	21,31	68,22	103.061	103,061	103.061	217,86
1985	549.467	107,58	-5,84	84,14	80,51	0,07	479.158	78,96	70,309	68,22	3,14	153.546	159,155	159.155	54,43
1986	876.330	171,58	59,49	79,35	77,51	0,10	871.507	85,21	4,822	44,89	44,89	291.988	291,988	291.988	83,46
1987	585.588	114,66	-33,18	59,87	58,16	0,06	454.514	70,09	131,074	44,89	2,50	360.336	360,336	360.336	23,41
1988	782.235	153,16	33,58	89,72	63,48	0,07	773.252	78,54	9,003	0,80	2,80	419.748	419,748	419.748	16,49
1989	1.086.950	212,82	38,95	95,93	70,00	0,09	1.083.592	99,29	3,338	17,39	17,39	28.250	28,250	28.250	-93,27
1990	1.231.979	241,22	13,34	100,88	98,60	0,09	1.227.065	84,69	4,914	1,52	1,52	438.395	438,395	438.395	1.522,61
1991	4.010.953	785,33	225,57	53,64	50,55	0,28	4.003.967	94,73	6,986	1,38	1,38	456.619	456,619	456.619	-0,39
1992	1.440.855	282,11	-64,08	17,12	16,24	0,10	1.434.554	86,61	6,301	46,54	46,54	656.412	656,412	656.412	-0,05
1993	1.290.028	252,58	-10,47	122,44	85,43	0,08	1.077.633	82,79	212,395			457.330	457,330	457.330	0,20

C.e.d. - Servizio Relazioni al Parlamento

XII LEGISLATURA — DISEGNI DI LEGGE E RELAZIONI - DOCUMENTI

ANALISI STORICA DELLE ENTRATE
(Importi in milioni)

TITOLO 4 - Accensione di prestiti

ESERCIZIO	PREV. INIZIALI COMPETENZA (A)	PREV. DEFINIT. COMPETENZA (B)	% B/A	N. I. ANNO BASE	% SU ES. PREC.	% SU TOT. BIL.	ACCERTAMENTI	N. I. ANNO BASE	% SU ES. PREC.	% SU PRE. DEF.	PREV. INIZIALI CASSA (C)	PREV. DEFINIT. CASSA (D)	% D/C	N. I. ANNO BASE	% SU ES. PREC.
1983		94.925.205		100,00	54,68	35,74	88.000.812	100,00	92,71	92,71	100.553.413	106.689.643	106,10	100,00	56,81
1984		146.833.319		154,68	41,78	41,78	116.299.033	132,16	79,20	79,20	153.193.067	167.304.689	109,21	156,81	17,31
1985		178.060.940		187,58	21,27	44,01	129.390.010	147,03	72,67	72,67	186.865.646	196.261.834	105,03	183,96	19,50
1986		209.126.753		220,31	17,45	45,84	134.128.353	152,42	64,14	64,14	222.649.816	234.529.677	105,34	219,82	0,70
1987		200.281.050		207,84	-8,38	40,73	87.506.407	99,44	45,67	45,67	208.476.294	236.169.509	113,28	221,36	19,08
1988		243.266.584		256,94	27,30	43,70	124.197.779	141,13	50,92	50,92	260.597.902	281.227.167	107,92	263,59	-21,87
1989		175.190.615		183,01	-28,77	32,72	100.695.373	114,43	41,93	41,93	196.299.943	219.713.758	111,93	205,94	38,12
1990		255.392.419		268,40	46,66	37,67	201.155.332	228,58	99,77	78,95	279.955.440	303.463.340	108,40	284,44	-6,03
1991		227.583.089		241,88	-9,88	33,03	227.062.835	258,02	12,88	98,89	254.879.880	285.162.898	111,88	267,28	8,53
1992		244.223.151		269,28	11,33	33,48	203.340.555	231,29	-10,36	79,63	275.108.886	309.498.668	112,50	290,09	16,71
1993		257.845.509		309,37	14,89	37,47	272.714.667	309,90	33,99	92,86	288.814.638	361.224.353	125,07	338,37	

ESERCIZIO	TOTALE VERSAMENTI	N. I. ANNO BASE	% SU ES. PREC.	% SU PR. CASSA MASSA AC.	% SU CASSA MASSA AC.	% SU PR. CASSA MASSA AC.	% SU ES. PREC.	% SU PIL	% SU PIL	% SU PIL	VERSAMENTI COMPETENZA	% SU ACCERT.	VERSAMENTI RESIDUI	% SU RES. IN.	RESIDUI INIZIALI	% SU ES. PREC.	RESIDUI FINALI	% SU ES. PREC.
1983	88.006.270	100,00	13,93	82,49	92,68	82,49	13,93	8,81	8,81	8,81	88.000.812	100,00	5.458	20,11	27.133	27,133	19.657	19,657
1984	116.292.924	132,14	15,98	69,51	79,19	69,51	15,98	10,00	10,00	10,00	116.288.478	99,99	4.445	22,61	19.657	19,657	10.611	10,611
1985	129.371.449	147,00	15,92	65,92	72,65	65,92	15,92	10,00	10,00	10,00	129.369.954	99,98	1.496	14,10	10.611	10,611	20.056	20,056
1986	134.143.268	152,42	14,95	57,20	64,14	57,20	14,95	10,00	10,00	10,00	134.128.353	100,00	14.915	74,37	20.056	20,056	804.500	804,500
1987	86.701.907	98,52	8,81	36,71	45,25	36,71	8,81	10,00	10,00	10,00	86.701.907	99,08	1.478.265	183,75	804.500	804,500	-100,00	-100,00
1988	125.676.045	142,80	11,51	44,69	51,36	44,69	11,51	10,00	10,00	10,00	124.197.779	100,00	479.214	183,75	804.500	804,500	-100,00	-100,00
1989	101.174.787	114,96	8,48	46,05	58,24	46,05	8,48	10,00	10,00	10,00	100.695.373	100,00						
1990	201.155.332	228,57	15,33	66,29	78,95	66,29	15,33	10,00	10,00	10,00	201.155.332	100,00						
1991	227.062.835	258,01	15,88	79,63	98,89	79,63	15,88	10,00	10,00	10,00	227.062.835	100,00						
1992	203.340.555	231,28	13,53	65,76	79,63	65,76	13,53	10,00	10,00	10,00	203.340.555	100,00						
1993	272.714.667	309,88	17,48	75,50	92,86	75,50	17,48	10,00	10,00	10,00	272.714.667	100,00						

C.e.d. - Servizio Relazioni al Parlamento

XII LEGISLATURA — DISEGNI DI LEGGE E RELAZIONI - DOCUMENTI

ANALISI STORICA DELLE ENTRATE
(Importi in milioni)

TITOLO 1 - Entrate Tributarie
CATEGORIA 1 - Imposte sul patrimonio e sul reddito

ESERCIZIO	PREV. INIZIALI COMPETENZA (A)	PREV. DEFINIT. COMPETENZA (B)	% B/A	N. I. ANNO BASE	% SU ES. PREC.	% SU TITOLO	ACCERTAMENTI	N. I. ANNO BASE	% SU ES. PREC.	% SU PRE. DEF.	PREV. INIZIALI CASSA (C)	PREV. DEFINIT. CASSA (D)	% D/C	N. I. ANNO BASE	% SU ES. PREC.
1983	78.268.000	78.268.000		100,00	53,42	53,42	82.888.007	100,00	105,90	105,90	71.744.100	75.902.000	105,80	100,00	100,00
1984	90.570.000	90.570.000		115,72	56,61	56,61	91.578.185	110,48	101,11	101,11	85.725.000	87.802.000	102,42	115,68	15,68
1985	101.527.000	101.527.000		129,72	56,98	12,10	102.899.093	126,14	101,35	101,35	90.375.000	100.607.000	111,32	132,55	16,58
1986	110.021.000	110.021.000		140,57	8,37	57,73	115.332.850	139,14	12,08	104,83	105.213.000	114.623.000	108,94	151,01	13,93
1987	116.669.000	128.465.000	110,11	164,13	16,76	58,53	131.113.167	158,18	13,68	102,06	114.666.000	126.262.000	110,11	166,35	10,15
1988	145.050.000	147.870.000	101,94	188,93	15,11	58,53	146.829.901	177,14	11,99	99,30	140.980.000	143.800.000	102,00	189,45	13,89
1989	158.665.000	165.547.000	104,34	211,51	11,95	56,12	169.334.231	204,29	102,29	102,29	154.360.000	160.947.000	104,27	212,05	11,92
1990	187.795.000	190.850.000	101,63	243,84	15,28	56,43	188.201.315	227,05	11,14	98,61	183.237.000	187.994.000	102,60	247,68	16,80
1991	218.640.000	206.748.000	94,56	264,15	8,33	54,31	206.019.513	248,55	9,47	99,65	214.274.000	201.923.000	94,24	266,03	7,41
1992	239.861.000	242.093.500	100,93	309,31	17,10	57,67	247.244.655	298,29	20,01	102,13	234.281.000	234.445.687	100,07	308,88	16,11
1993	254.544.000	256.540.000	100,78	327,77	5,97	58,90	257.480.872	310,64	4,14	100,37	244.205.500	251.190.000	102,86	330,94	7,14

ESERCIZIO	TOTALE VERSAMENTI	N. I. ANNO BASE	% SU ES. PREC.	% SU PR. CASSA	% SU MASSA AC.	% VARIAT. PIL	% PIL SU ES. PREC.	VERSAMENTI COMPETENZA	% SU ACCERT.	VERSAMENTI RESIDUI	% SU RES. IN.	RESIDUI INIZIALI	% SU ES. PREC.	RESIDUI FINALI	% SU ES. PREC.
1983	79.209.226	100,00	12,54	104,36	87,16	12,54	-2,58	75.550.280	91,15	3.658.947	29,02	12.607.200	16.332.830	16.332.830	16,79
1984	88.918.662	112,26	12,22	101,27	83,18	12,22	-0,72	83.855.160	91,37	5.063.502	31,00	16.332.830	19.075.002	19.075.002	21,95
1985	98.586.508	124,46	12,13	97,99	81,75	12,13	12,86	94.901.410	92,23	3.685.098	19,32	19.075.002	23.262.870	23.262.870	23,04
1986	122.833.070	155,07	13,69	107,16	92,16	13,69	-4,17	109.405.531	94,86	13.427.540	57,72	23.262.870	21.901.998	17.901.998	20,30
1987	129.067.233	162,94	13,12	102,22	88,18	13,12	3,94	124.162.434	94,70	4.904.819	27,40	17.901.998	20.104.424	20.104.424	12,30
1988	143.510.093	181,18	13,66	99,80	85,44	13,14	2,81	137.924.517	93,93	5.585.576	27,78	20.104.424	22.849.555	22.849.555	13,65
1989	163.044.978	205,84	14,05	101,30	86,54	13,66	-1,78	157.287.248	92,89	5.757.730	25,20	22.849.555	29.229.954	29.229.954	27,92
1990	184.290.085	232,66	13,80	98,03	83,74	14,05	14,98	176.759.957	93,92	7.530.128	25,76	29.229.954	33.340.525	33.340.525	14,06
1991	197.206.196	248,97	15,86	97,66	82,14	13,80	1,07	190.475.174	92,45	6.731.022	20,19	33.340.525	40.995.532	40.995.532	22,96
1992	238.625.805	301,26	16,03	101,78	84,29	15,86	1,07	230.302.569	93,15	8.323.236	20,30	40.995.532	52.143.073	52.143.073	-21,59
1993	250.124.545	315,78	16,03	99,58	86,64	16,03	1,07	241.611.697	93,84	8.512.848	26,48	32.143.073	29.218.646	29.218.646	-9,10

C.e.d. - Servizio Relazioni al Parlamento

XII LEGISLATURA — DISEGNI DI LEGGE E RELAZIONI - DOCUMENTI

ANALISI STORICA DELLE ENTRATE
(Importi in milioni)

TITOLO 1 - Entrate Tributarie
TOTALE DELLE CATEGORIE 2, 3, 4 E 5 (Imposte indirette)

ESERCIZIO	PREV. INIZIALI COMPETENZA (A)	PREV. DEFINIT. COMPETENZA (B)	% B/A	N. I. ANNO BASE ES.	% SU ANNO BASE ES. PREC.	% SU TITOLO	ACCERTAMENTI	N. I. ANNO BASE ES.	% SU ES. PREC.	% SU PRE. DEF.	PREV. INIZIALI CASSA (C)	PREV. DEFINIT. CASSA (D)	% D/C	N. I. ANNO BASE ES.	% SU ES. PREC.
1983	68.242.300	69.418.500	101,72	100,00	46,58	60.872.361	100,00	89,20	15,50	89,20	66.553.537	67.283.687	101,10	100,00	1,21
1984	76.641.700	80.552.500	105,10	112,31	43,02	76.447.802	115,50	101,28	8,75	99,75	69.050.000	68.095.500	98,62	101,21	12,81
1985	80.552.500	91.020.300	113,00	118,04	42,27	84.246.838	138,40	104,59	10,20	106,55	72.530.700	76.821.700	105,92	114,18	7,63
1986	91.020.300	104.782.000	115,12	133,38	41,47	96.981.200	159,32	108,95	15,12	106,55	82.594.100	82.681.200	100,11	122,88	9,37
1987	104.782.000	129.426.245	123,54	133,54	41,47	114.155.787	187,53	96,38	17,71	108,95	102.645.000	103.832.000	101,16	154,32	14,82
1988	129.426.245	147.334.300	113,84	189,66	43,88	124.741.266	204,92	96,38	9,27	96,38	118.024.600	128.126.245	108,56	190,43	23,40
1989	147.334.300	173.942.100	118,06	215,90	43,57	141.933.361	233,17	96,35	13,78	96,35	135.102.900	149.247.090	110,47	221,82	16,48
1990	173.942.100	177.720.000	102,64	254,89	45,69	168.638.362	277,04	96,95	18,82	96,95	167.487.083	173.346.100	103,62	257,93	16,28
1991	177.720.000	179.004.000	99,90	260,42	42,33	176.564.407	290,06	99,35	4,70	99,35	176.471.000	176.390.545	99,95	262,16	1,64
1992	179.004.000	186.173.000	96,15	262,51	41,10	173.272.946	284,65	96,80	-1,86	96,80	182.973.000	175.104.000	95,70	260,25	-0,73

ESERCIZIO	TOTALE VERSAMENTI	N. I. ANNO BASE ES.	% SU ES. PREC.	% SU PR. CASSA	% SU MASSA AC.	% VARIAZ. PIL	% PIL SU ES. PREC.	VERSAMENTI COMPETENZA	% SU ACCERT.	VERSAMENTI RES IDUI	% SU RES. IN.	RESIDUI INIZIALI	% SU ES. PREC.	RESIDUI FINALI	% SU ES. PREC.
1983	59.937.680	100,00	89,08	78,40	9,49	9,49	91,87	55.924.871	91,87	4.012.809	48,88	8.208.838	8,51	8.891.808	17,77
1984	68.637.126	114,51	100,80	87,63	9,43	-0,63	91,12	64.064.409	91,12	4.572.717	51,34	8.907.499	8,51	10.471.587	17,77
1985	72.810.981	121,48	6,08	83,58	8,96	-5,01	88,86	67.931.189	88,86	4.879.792	46,60	10.471.587	17,56	15.103.009	44,23
1986	88.316.991	147,35	21,30	106,82	9,84	9,84	91,65	77.214.184	91,65	11.102.807	73,51	15.103.009	44,23	11.240.513	23,62
1987	94.732.928	158,05	7,26	104,76	9,63	-2,17	90,64	87.901.747	90,64	6.831.181	60,77	11.240.513	-25,57	13.895.702	23,62
1988	111.768.070	186,47	17,98	107,64	10,24	6,31	90,23	103.001.196	90,23	8.766.874	63,09	13.895.702	23,62	16.857.833	21,32
1989	119.678.416	199,67	7,08	93,41	10,03	-2,04	88,52	108.683.350	88,52	10.995.067	65,22	16.857.833	21,32	22.338.106	32,51
1990	139.403.237	232,58	16,48	93,40	10,62	5,95	85,22	125.643.579	85,22	13.759.678	61,60	22.338.106	32,51	25.825.873	15,61
1991	158.764.334	264,88	13,89	91,48	11,11	4,54	84,94	143.717.177	84,94	15.047.157	58,26	25.825.873	15,61	40.215.738	55,72
1992	170.685.848	284,77	7,51	96,77	11,35	2,16	86,69	149.965.164	86,69	20.720.684	51,52	40.215.738	55,72	41.602.179	3,45
1993	172.157.902	287,23	0,86	98,32	11,03	-2,74	86,69	150.210.057	86,69	21.947.845	52,76	41.602.179	3,45	43.945.852	5,63

C.e.d. - Servizio Relazioni al Parlamento

XII LEGISLATURA — DISEGNI DI LEGGE E RELAZIONI - DOCUMENTI

ANALISI STORICA DELLE ENTRATE
(Importi in milioni)

TITOLO 1 - Entrate Tributarie
CATEGORIA 2 - Tasse ed imposte sugli affari

ESERCIZIO	PREV. INIZIALI COMPETENZA (A)	PREV. DEFINIT. COMPETENZA (B)	% B/A	N. I. ANNO BASE ES. PREC.	% SU TITOLO	ACCERTAMENTI	N. I. ANNO BASE ES. PREC.	% SU ES. PREC.	% SU PREV. DEF.	PREV. INIZIALI CASSA (C)	PREV. DEFINIT. CASSA (D)	% D/C	N. I. ANNO BASE ES. PREC.	% SU ES. PREC.
1983		49.235.000		100,00	33,61	42.691.377	100,00	86,71	86,71	48.037.237	48.326.037	100,60	100,00	
1984		48.302.800		98,11	-1,89	49.559.430	116,09	16,09	102,60	49.205.000	47.066.800	95,65	97,39	-2,61
1985		55.005.000		111,72	13,88	53.931.322	126,33	8,82	98,05	50.674.000	55.063.000	108,66	113,94	16,99
1986		54.956.000		111,62	-0,09	56.615.553	132,61	4,97	105,02	58.661.000	56.525.000	96,36	116,97	2,66
1987	58.651.000	61.214.000	104,37	124,33	11,39	65.870.067	154,29	16,35	107,61	57.946.000	60.499.000	104,41	125,19	7,03
1988	70.799.000	72.130.000	101,88	146,50	17,83	78.534.874	183,96	19,23	108,88	69.849.000	71.180.000	101,91	147,29	17,65
1989	82.961.000	91.921.645	110,80	186,70	27,44	86.469.123	202,54	10,10	94,07	81.740.000	90.621.645	110,87	187,52	27,31
1990	97.876.000	98.655.300	100,80	200,38	7,33	95.877.642	224,58	10,88	97,18	95.863.000	100.247.300	104,57	207,44	10,62
1991	115.863.783	118.073.200	101,91	239,82	19,68	113.070.237	264,85	17,93	95,76	113.879.783	117.677.200	103,33	243,51	17,39
1992	119.762.000	117.050.000	97,74	237,74	-0,87	117.476.818	275,18	3,90	100,36	118.533.000	115.918.515	97,79	239,87	-1,49
1993	122.395.000	119.548.000	97,67	242,81	2,13	113.173.302	265,10	-3,66	94,67	119.395.000	115.748.000	96,95	239,51	-0,15

ESERCIZIO	TOTALE VERSAMENTI	N. I. ANNO BASE ES. PREC.	% SU ES. PREC.	% SU CASSA MASSA AC.	% VARIAZ. PIL	% PIL SU ES. PREC.	VERSAMENTI COMPETENZA	% SU ACCERT.	VERSAMENTI RESIDUI	% SU RES. IN.	RESIDUI INIZIALI	% SU ES. PREC.	RESIDUI FINALI	% SU ES. PREC.
1983	41.487.723	100,00		85,85	6,37	0,63	39.091.650	91,37	2.396.073	41,76	5.736.385	17,25	6.712.852	19,09
1984	48.111.637	115,97	15,97	102,22	6,61	0,63	44.881.522	90,56	3.230.115	48,01	6.728.543	18,81	7.994.182	40,13
1985	51.538.961	124,23	7,12	93,60	6,34	-4,07	48.041.699	89,08	3.497.263	43,75	7.994.182	18,81	11.202.521	23,71
1986	60.017.295	144,66	16,45	106,18	6,69	5,48	51.479.846	90,93	8.537.449	76,21	11.202.521	40,13	8.546.636	26,41
1987	63.838.450	153,87	6,37	105,52	6,49	-2,99	59.159.657	89,81	4.678.793	54,74	8.546.636	-23,71	10.803.588	18,52
1988	76.829.509	185,19	20,35	107,94	7,04	8,44	70.595.312	89,89	6.234.197	57,70	10.803.588	26,41	12.804.063	43,38
1989	81.140.381	195,38	5,61	89,34	6,80	-3,38	73.400.863	84,89	7.739.517	60,45	12.804.063	18,52	18.359.062	11,31
1990	94.200.747	227,06	16,10	93,97	7,18	5,60	83.524.144	87,12	10.676.603	58,15	18.359.062	43,38	20.435.890	51,92
1991	106.844.619	257,33	13,42	90,79	7,47	4,11	95.498.877	84,46	11.345.743	55,52	20.435.890	51,92	31.045.349	-2,56
1992	112.371.943	270,86	5,17	96,94	7,47	-0,06	98.677.680	84,00	13.694.263	44,11	30.251.030	151,92	30.251.030	7,03
1993	112.242.981	270,55	-0,11	96,97	7,19	-3,69	97.782.735	86,40	14.460.246	47,80	30.251.030	-2,56	32.377.345	7,03

C.e.d. - Servizio Relazioni al Parlamento

XII LEGISLATURA — DISEGNI DI LEGGE E RELAZIONI - DOCUMENTI

ANALISI STORICA DELLE ENTRATE
(Importi in milioni)

TITOLO 1 - Entrate Tributarie
CATEGORIA 3 - Imposte sulla produzione, sui consumi e dogane

ESERCIZIO	PREV. INIZIALI COMPETENZA (A)	PREV. DEFINIT. COMPETENZA (B)	% B/A	N.I. ANNO BASE	% SU ANNO BASE ES. PREC.	% SU TITOLO	ACCERTAMENTI	N.I. ANNO BASE	% SU ES. PREC.	% SU PRE. DEF.	PREV. INIZIALI CASSA (C)	PREV. DEFINIT. CASSA (D)	% D/C	N.I. ANNO BASE	% SU ES. PREC.
1983		14.005.300		100,00	9,56	9,56	13.326.506	100,00	15,19	95,15	13.564.300	14.005.300	103,25	100,00	
1984		15.558.700		111,09	9,72	9,72	15.351.004	115,19	7,14	98,67	14.213.000	15.558.700	109,28	110,90	10,90
1985		15.766.700		112,58	8,85	8,85	16.446.889	123,41	30,41	104,31	15.986.700	15.779.700	98,71	112,67	1,60
1986		19.324.600		137,98	22,57	10,14	21.447.738	160,94	13,68	110,99	17.841.200	19.329.600	108,34	138,02	22,50
1987		22.688.900		162,00	17,41	10,34	24.382.207	182,96	13,31	107,46	21.867.800	22.688.900	103,75	162,00	17,38
1988		24.797.000		178,13	9,95	9,87	27.627.188	207,31	6,84	110,74	24.797.000	24.947.000	100,60	178,13	9,95
1989		27.834.600		205,03	15,10	9,73	29.515.625	221,48	23,00	102,79	27.834.600	28.714.600	103,16	205,03	15,10
1990		30.039.900		275,82	34,53	11,42	36.305.403	272,43	23,86	99,53	30.039.900	38.631.600	128,60	275,84	34,54
1991		43.337.300		322,56	16,96	11,87	44.967.091	337,43	4,52	96,35	43.337.300	45.178.900	104,25	322,58	16,95
1992		46.603.000		348,30	7,97	11,62	46.999.318	352,68	-2,76	98,98	46.603.000	48.782.030	104,68	348,31	7,98
1993		51.488.000		329,70	-5,34	10,60	45.703.038	342,95			51.488.000	46.176.000	89,68	329,70	-5,34

ESERCIZIO	TOTALE VERSAMENTI	N.I. ANNO BASE	% SU ES. PREC.	% SU PR. CASSA	% SU MASSA AC.	% VARIAZ. PIL	% PIL SU ES. PREC.	VERSAMENTI COMPETENZA	% SU ACCERT.	VERSAMENTI RESIDUI	% SU RES. IN.	RESIDUI INIZIALI	% SU ES. PREC.	RESIDUI FINALI	% SU ES. PREC.
1983	13.780.858	100,00		98,40	89,69	2,18		12.695.998	95,27	1.084.860	79,79	1.359.719		901.902	
1984	15.265.025	110,77	10,77	98,28	92,74	2,10	-3,88	14.625.190	95,27	659.835	70,94	901.902	-33,67	990.516	9,83
1985	15.758.364	114,35	3,23	99,86	94,04	1,94	-7,56	15.049.493	91,50	708.871	71,57	990.516	9,83	1.663.451	67,94
1986	21.615.563	156,85	37,17	111,83	102,99	2,41	24,25	20.488.935	95,53	1.126.628	67,73	1.663.451	67,94	1.173.326	-29,46
1987	24.379.299	176,91	12,79	107,45	102,17	2,48	2,87	23.334.543	95,70	1.044.756	89,04	1.173.326	-29,46	1.242.017	5,85
1988	27.563.586	200,01	13,06	110,49	105,25	2,52	-0,06	26.240.628	94,98	1.322.958	106,52	1.242.017	5,85	1.574.649	26,78
1989	30.111.544	218,50	9,24	104,86	99,41	2,74	8,70	28.648.901	97,06	1.462.643	92,89	1.574.649	26,78	986.332	-37,36
1990	35.985.184	261,12	19,51	93,15	90,84	2,94	7,22	34.677.824	95,32	1.307.360	132,55	986.332	-37,36	1.695.932	71,94
1991	42.035.240	305,03	16,81	93,04	89,68	2,94	6,50	40.530.651	90,13	1.504.588	88,74	1.695.932	71,90	4.586.245	170,43
1992	47.112.365	341,87	12,08	96,58	88,28	3,13	6,50	42.693.693	90,84	4.418.672	96,35	4.586.245	170,49	5.638.180	22,94
1993	45.571.600	330,69	-3,27	98,69	87,95	2,92	-6,73	41.561.437	90,94	4.010.162	71,13	5.638.180	22,94	5.602.007	-0,64

C.e.d. - Servizio Relazioni al Parlamento

XII LEGISLATURA — DISEGNI DI LEGGE E RELAZIONI - DOCUMENTI

ANALISI STORICA DELLE ENTRATE
(Importi in milioni)

TITOLO 1 - Entrate Tributarie
CATEGORIA 4 - Monopoli

ESERCIZIO	PREV. INIZIALI COMPETENZA (A)	PREV. DEFINIT. COMPETENZA (B)	% B/A	N. I. ANNO BASE ES. PREC.	% SU ES. PREC.	% SU TITOLO	ACCERTAMENTI	N. I. ANNO BASE ES. PREC.	% SU ES. PREC.	% SU PRE. DEF.	PREV. INIZIALI CASSA (C)	PREV. DEFINIT. CASSA (D)	X D/C	N. I. ANNO BASE ES. PREC.	% SU ES. PREC.
1983	4.032.000	4.622.000		100,00	14,63	2,75	3.890.035	100,00	11,36	96,48	3.982.000	3.982.000	100,00	100,00	14,37
1984	4.622.000	4.622.000		114,63	5,58	2,89	4.331.793	111,36	12,01	93,72	4.562.000	4.562.000	100,00	114,57	9,36
1985	4.680.000	5.191.900		121,03	6,39	2,74	4.852.230	124,73	6,90	99,43	4.880.000	4.989.000	102,23	125,29	15,19
1986	5.191.900	5.772.400		128,77	11,18	2,63	5.187.169	133,35	4,56	99,91	5.191.900	5.746.600	110,68	144,31	2,59
1987	5.396.400	5.680.000	106,97	143,16	11,18	2,72	5.423.844	139,43	4,56	93,96	5.396.400	5.895.614	109,25	148,06	-3,66
1988	5.680.000	5.680.000	92,52	140,87	-1,60	2,25	5.779.765	148,58	6,56	101,76	6.139.000	5.680.000	92,52	142,64	8,98
1989	5.680.000	6.190.000	105,09	153,52	8,98	2,10	6.194.461	159,24	7,17	100,07	5.890.000	6.190.000	105,09	155,45	-3,60
1990	6.139.000	6.850.000	105,38	169,89	10,66	2,03	6.342.629	163,05	2,39	92,59	6.930.000	6.910.000	110,28	180,01	5,35
1991	6.930.000	6.910.000	99,71	171,38	0,88	1,82	6.768.926	174,01	6,72	97,96	7.080.000	7.280.000	102,82	182,82	13,74
1992	7.080.000	7.280.000	102,82	180,56	5,35	1,73	7.195.130	184,96	6,30	96,83	7.480.000	8.280.000	110,70	207,94	
1993	7.480.000	8.280.000	110,70	205,36	13,74	1,90	8.514.627	218,88	18,34	102,83					

ESERCIZIO	TOTALE VERSAMENTI	N. I. ANNO BASE ES. PREC.	% SU ES. PREC.	% SU PR. CASSA	MASSA AC.	% SU AC.	% SU PIL	X PIL SU ES. PREC.	VERSAMENTI COMPETENZA	X SU ACCERT.	VERSAMENTI RESIDUI	X SU RES. IN.	RESIDUI INIZIALI	X SU ES. PREC.	RESIDUI FINALI	X SU ES. PREC.
1983	3.803.511	100,00	13,03	95,32	80,83	0,60	-1,91	3.364.852	86,50	438.660	65,11	673.681	740.774	740.774	13,52	
1984	4.299.115	113,03	5,96	94,24	80,17	0,59	-6,91	3.724.128	85,97	574.988	77,62	740.774	840.947	840.947	67,13	
1985	4.469.184	117,50	25,05	89,58	78,12	0,55	13,27	3.942.939	81,26	526.245	82,86	840.947	1.405.486	1.405.486	-45,70	
1986	5.588.653	146,93	-4,95	97,25	84,71	0,62	-13,31	4.424.012	85,29	1.164.641	112,13	1.604.641	1.405.486	763.179	29,84	
1987	5.312.238	139,67	7,73	90,10	81,28	0,54	-2,93	4.456.459	82,16	855.779	98,75	763.179	763.179	990.941	6,54	
1988	5.722.904	150,46	6,65	85,79	85,79	0,52	-2,43	4.744.374	82,09	978.530	101,11	990.941	1.055.789	1.055.789	25,82	
1989	6.103.399	160,47	4,62	98,60	84,23	0,51	-4,83	5.035.911	81,30	1.067.488	86,09	1.055.789	1.328.384	1.328.384	9,46	
1990	6.385.531	167,89	4,33	89,08	78,08	0,49	-4,23	5.241.938	82,65	1.143.593	75,95	1.328.384	1.453.987	1.453.987	18,23	
1991	6.662.304	175,16	-0,48	96,42	79,65	0,47	-5,44	5.558.057	82,11	1.106.246	60,45	1.453.987	1.719.120	1.719.120	46,04	
1992	6.630.057	174,31	33,34	91,07	73,67	0,44	28,57	5.590.794	77,70	1.039.263	71,69	1.719.120	2.510.613	2.510.613	-4,99	
1993	8.840.457	232,43		106,77	81,93	0,57		7.040.567	82,69	1.799.890		2.510.613	2.385.231	2.385.231		

C.e.d. - Servizio Relazioni al Parlamento

XII LEGISLATURA — DISEGNI DI LEGGE E RELAZIONI - DOCUMENTI

ANALISI STORICA DELLE ENTRATE
(Importi in milioni)

TITOLO 1 - Entrate Tributarie
CATEGORIA 5 - Lotto, Lotterie ed altre attivita' di gioco

ESERCIZIO	PREV. INIZIALI COMPETENZA (A)	PREV. DEFINIT. COMPETENZA (B)	X B/A	N. I. ANNO BASE ES. PREC.	X SU TITOLO	X SU ACCERTAMENTI	N. I. ANNO BASE ES. PREC.	X SU ES. PREC.	X SU PRE. DEF.	PREV. INIZIALI CASSA (C)	PREV. DEFINIT. CASSA (D)	X D/C	N. I. ANNO BASE ES. PREC.	X SU ES. PREC.
1983		970.000		100,00	0,66	964.443	100,00	10,61	99,43	970.000	970.350	100,04	100,00	-3,64
1984		935.000		96,39	-3,61	1.066.748	110,61	10,61	114,09	1.070.000	935.000	87,38	96,36	5,88
1985		990.000		102,06	5,88	1.217.361	126,22	14,12	122,97	990.000	990.000	100,00	102,03	9,09
1986		1.080.000		111,34	9,09	998.378	103,32	-17,99	92,44	900.000	1.080.000	120,00	111,30	24,54
1987	1.100.000	1.345.000	122,27	138,66	24,54	1.305.082	135,32	30,72	97,03	1.100.000	1.345.000	122,27	138,61	50,56
1988	1.860.000	2.025.000	108,87	208,76	50,56	2.213.961	229,56	69,64	109,33	1.860.000	2.025.000	108,87	208,69	28,40
1989	2.560.000	2.600.000	101,56	268,04	28,40	2.562.056	265,65	15,72	98,54	2.560.000	2.600.000	101,56	267,94	18,12
1990	3.340.000	3.200.000	118,52	329,90	23,08	3.407.687	333,33	33,01	106,49	2.700.000	3.200.000	118,52	329,78	16,67
1991	4.455.000	3.780.000	113,17	389,69	18,12	3.832.107	397,34	12,45	101,38	3.340.000	3.780.000	113,17	389,55	11,77
1992	4.810.000	4.610.000	103,48	475,26	21,96	4.893.141	507,35	27,69	106,14	4.255.000	4.410.000	103,64	454,48	11,85
1993		5.000.000		515,46	8,46	5.881.979	609,88	20,21	117,64	4.610.000	4.900.000	106,29	504,97	

ESERCIZIO	TOTALE VERSAMENTI	N. I. ANNO BASE ES. PREC.	X SU PR. CASSA	X SU PR. CASSA MASSA AC.	X SU PIL	% VARIAZ. PIL	% PIL SU ES. PREC.	VERSAMENTI COMPETENZA	X SU ACCERT.	VERSAMENTI RESIDUI	X SU RES. IN.	RESIDUI INIZIALI	X SU ES. PREC.	RESIDUI FINALI	X SU ES. PREC.
1983	865.588	100,00	89,20	61,52	0,14	0,14	-3,62	772.371	80,08	93.217	21,33	437.053	22,70	536.280	20,45
1984	961.349	111,06	102,82	65,34	0,13	0,13	-2,71	833.569	78,14	127.779	23,83	536.280	22,70	645.942	28,73
1985	1.044.471	120,67	105,50	63,85	0,13	0,13	-5,00	897.038	73,69	147.414	22,82	645.942	28,73	757.372	-8,92
1986	1.095.480	126,56	101,43	57,31	0,12	0,12	0,15	821.391	82,27	274.088	32,96	831.552	28,73	859.156	13,44
1987	1.202.941	138,97	89,44	57,22	0,12	0,12	23,75	951.087	72,88	251.854	33,25	859.156	28,73	1.423.332	65,67
1988	1.652.071	190,86	81,58	57,28	0,15	0,15	28,64	1.420.881	64,18	231.190	26,91	859.156	13,44	1.664.328	16,93
1989	2.323.093	268,38	40,62	57,74	0,19	0,19	10,88	1.597.674	62,36	725.419	50,97	1.423.332	16,93	2.240.065	34,59
1990	2.831.795	327,15	21,90	58,22	0,22	0,22	4,44	2.199.673	64,55	632.122	37,98	1.664.328	16,93	2.465.025	27,90
1991	3.222.171	372,25	13,79	53,52	0,23	0,23	34,81	3.002.997	61,37	1.092.580	48,77	2.240.065	34,59	3.202.357	11,77
1992	4.571.483	528,14	41,88	61,16	0,30	0,30	16,07	3.823.317	65,03	1.677.547	52,38	3.202.357	11,77	3.581.269	11,85
1993	5.502.864	635,74	112,30	67,09	0,35	0,35									

C.e.d. - Servizio Relazioni al Parlamento

XII LEGISLATURA — DISEGNI DI LEGGE E RELAZIONI - DOCUMENTI

ANALISI STORICA DELLE ENTRATE
(importi in milioni)

TITOLO 2 - Entrate extra-tributarie
CATEGORIA 6 - Proventi speciali

ESERCIZIO	PREV. INIZIALI COMPETENZA (A)	PREV. DEFINIT. COMPETENZA (B)	X B/A	N. I. ANNO BASE	X SU ES. PREC.	X SU TITOLO	ACCERTAMENTI	N. I. ANNO BASE	X SU ES. PREC.	X SU PRE. DEF.	PREV. INIZIALI CASSA (C)	PREV. DEFINIT. CASSA (D)	X D/C	N. I. ANNO BASE	X SU ES. PREC.
1983		416.984		100,00		1,06	419.440	100,00		100,59	440.587	420.128	95,36	100,00	
1984		387.182		92,85	-7,15	0,88	385.460	91,90	-8,10	99,36	298.109	386.032	129,49	91,88	-8,12
1985		393.743		94,43	1,69	0,82	445.768	106,28	15,65	113,21	373.360	398.442	106,15	94,84	3,21
1986		374.198		89,74	-4,96	0,67	398.548	95,02	-10,59	106,51	384.451	373.888	97,25	88,99	-6,16
1987	411.316	473.988	115,24	113,67	26,67	0,81	533.193	127,12	33,78	112,49	411.116	473.538	115,18	112,71	26,65
1988	450.050	506.236	112,49	121,40	6,90	0,83	582.270	138,82	9,20	115,02	454.790	506.236	111,31	120,50	6,91
1989	509.136	549.644	107,96	131,81	8,57	0,90	689.790	159,69	15,03	121,86	509.136	542.744	106,60	129,19	7,21
1990	568.431	658.332	115,82	157,88	19,77	0,80	743.143	177,18	10,95	112,88	589.441	679.379	115,26	161,71	25,17
1991	646.828	970.505	150,04	232,76	47,42	1,26	862.392	205,61	16,05	88,86	646.828	970.505	150,04	231,00	42,85
1992	1.147.762	1.168.338	101,79	280,19	20,38	1,47	964.692	230,00	11,86	82,37	1.147.762	1.168.338	101,79	278,09	20,38
1993	865.566	896.126	103,53	214,91	-23,30	1,68	1.102.232	262,79	14,26	123,00	865.566	896.126	103,53	213,30	-23,30

ESERCIZIO	TOTALE VERSAMENTI	N. I. ANNO BASE	X SU PR. CASSA	X SU MASSA AC.	X SU VARTAZ. PIL	X PIL SU ES. PREC.	VERSAMENTI COMPETENZA	X SU ACCERT.	VERSAMENTI RESIDUI	X SU RES. IN.	RESIDUI INIZIALI	X SU ES. PREC.	RESIDUI FINALI	X SU ES. PREC.
1983	422.018	100,00	100,45	92,95	0,07	-19,41	401.836	95,80	20.183	54,51	37.023	-27,42	42.562	
1984	391.938	92,87	101,53	94,66	0,05	3,53	379.340	98,41	12.598	46,88	26.871	42,78	38.366	-9,86
1985	453.135	107,37	113,75	104,87	0,06	-14,16	415.174	93,14	37.961	98,95	38.366	12,69	43.233	12,69
1986	429.428	101,76	114,85	102,87	0,05	16,42	390.041	97,87	39.386	91,10	43.233	-33,22	20.224	-33,22
1987	548.139	129,89	115,75	110,91	0,06	-4,46	518.176	97,18	29.963	148,16	20.224	38,46	28.046	38,46
1988	581.220	137,72	114,81	108,79	0,05	8,89	530.964	94,62	30.236	108,05	28.002	62,16	45.410	61,91
1989	691.794	177,27	127,46	116,26	0,06	-1,64	634.165	97,67	37.629	82,86	45.410	-38,28	28.025	-38,28
1990	748.093	177,27	110,11	108,99	0,06	5,90	726.747	97,79	21.346	76,17	28.025	5,16	29.471	5,16
1991	863.120	204,52	88,94	86,31	0,06	7,15	844.698	97,95	18.421	62,51	29.471	12,19	33.063	12,19
1992	973.308	230,63	121,76	117,72	0,07	8,10	947.879	98,26	25.429	76,91	33.063	-6,91	30.778	-6,91
1993	1.091.136	258,55	121,76	117,72	0,07	8,10	1.077.076	97,72	14.060	45,68	30.778	-6,91	45.523	47,91

C.e.d. - Servizio Relazioni al Parlamento

XII LEGISLATURA — DISEGNI DI LEGGE E RELAZIONI - DOCUMENTI

ANALISI STORICA DELLE ENTRATE
(Importi in milioni)

TITOLO 2 - Entrate extra-tributarie
CATEGORIA 7 - Proventi di servizi pubblici minori

ESERCIZIO	PREV. INIZIALI COMPETENZA (A)	PREV. DEFINIT. COMPETENZA (B)	% B/A	N. I. ANNO BASE	% SU ES. PREC.	% SU TITOLO	ACCERTAMENTI	N. I. ANNO BASE	% SU ES. PREC.	% SU PRE. DEF.	PREV. INIZIALI CASSA (C)	PREV. DEFINIT. CASSA (D)	% D/C	N. I. ANNO BASE	% SU ES. PREC.
1983		720.724		100,00	1,83	1,83	1.256.910	100,00	174,40	598.336	774.658	129,47	100,00		
1984		877.738		121,79	21,79	2,00	1.384.484	110,15	157,73	472.917	853.601	180,50	110,19	10,19	
1985		1.403.127		194,68	59,86	2,94	2.011.810	160,06	45,31	143,38	740.624	184,43	176,33	60,02	
1986		1.609.318		223,29	14,70	2,90	1.780.954	141,69	-11,48	110,67	1.016.393	150,96	198,07	12,33	
1987	1.911.591	2.076.589	108,63	288,13	29,04	3,55	1.785.981	142,09	0,28	86,01	1.886.591	2.016.261	106,87	260,28	31,41
1988	1.756.401	1.840.495	104,79	255,37	-11,37	3,03	2.040.426	162,34	14,25	110,86	1.738.941	1.816.518	104,46	234,49	-9,91
1989	1.617.205	1.752.031	108,34	243,09	-4,81	2,87	2.501.742	199,04	22,61	142,79	1.597.205	1.746.989	109,38	225,52	-3,83
1990	1.561.012	5.360.597	343,41	743,78	205,96	6,52	6.734.572	535,80	169,20	125,63	1.532.000	5.341.914	344,20	689,58	205,78
1991	1.989.644	2.469.238	124,10	342,61	-53,94	3,19	4.789.117	381,02	-28,89	193,95	1.939.214	2.440.973	125,87	315,10	-54,31
1992	2.384.156	3.297.047	138,29	437,46	33,52	4,14	4.545.075	361,61	-5,10	137,85	2.304.475	3.212.736	139,41	414,73	31,62
1993	2.649.255	3.626.788	136,90	503,21	10,00	6,79	35.948.101	2.860,04	690,92	991,18	2.569.255	3.144.738	122,40	405,95	-2,12

ESERCIZIO	TOTALE VERSAMENTI	N. I. ANNO BASE	% SU ES. PREC.	% SU CASSA MASSA AC.	% SU VARIAB. PIL	% PIL SU ES. PREC.	VERSAMENTI COMPETENZA	% SU ACCERT.	VERSAMENTI RESIDUI	% SU RES. IN.	RESIDUI INIZIALI	% SU ES. PREC.	RESIDUI FINALI	% SU ES. PREC.
1983	887.020	100,00		114,50	0,14	3,33	739.965	58,87	147.057	16,04	916.850	104,44	1.248.085	140,83
1984	1.056.232	119,08	19,08	123,74	0,15	3,33	867.348	62,65	188.885	15,13	1.248.386	36,16	1.576.893	26,34
1985	1.863.901	210,13	76,47	136,46	0,23	58,02	1.286.681	63,96	577.220	36,60	1.576.893	26,31	1.923.652	21,99
1986	1.641.251	185,03	-11,95	106,96	0,18	-20,24	1.270.373	71,33	370.878	19,22	1.929.263	22,35	2.014.976	4,75
1987	1.665.141	187,72	1,46	82,59	0,17	-7,47	1.326.687	74,28	338.434	16,80	2.014.976	4,44	2.143.795	6,39
1988	1.768.633	199,39	6,22	97,36	0,16	-4,29	1.446.320	70,89	322.113	15,01	2.146.385	6,52	2.380.133	11,02
1989	2.040.338	230,02	15,36	116,79	0,17	5,34	1.785.314	71,36	255.025	10,71	2.380.133	10,89	2.944.498	23,71
1990	6.133.497	691,47	200,61	114,82	0,47	173,44	5.777.006	85,78	356.491	12,11	2.944.498	23,71	3.580.912	21,61
1991	3.621.225	408,25	-40,96	148,35	59,85	-43,81	3.078.455	64,28	542.770	15,16	3.580.912	21,61	5.481.339	53,07
1992	3.844.961	433,47	6,18	119,68	0,26	0,89	3.187.734	70,14	657.226	11,99	5.481.339	53,07	5.425.901	-1,01
1993	34.769.225	3.919,78	804,28	1.105,63	384,08	2,23	34.414.691	95,73	354.534	6,53	5.425.901	-1,01	5.274.039	-2,80

C.e.d. - Servizio Relazioni al Parlamento

XII LEGISLATURA — DISEGNI DI LEGGE E RELAZIONI - DOCUMENTI

ANALISI STORICA DELLE ENTRATE
(Importi in milioni)

TITOLO 2 - Entrate extra-tributarie
CATEGORIA 8 - Proventi dei beni dello Stato

ESERCIZIO	PREV. INIZIALI COMPETENZA (A)	PREV. DEFINIT. COMPETENZA (B)	X B/A	N. I. ANNO BASE	X SU ES. PREC.	X SU TITOLO	ACCERTAMENTI	N. I. ANNO BASE	X SU ES. PREC.	X SU PRE. DEF.	PREV. INIZIALI CASSA (C)	PREV. DEFINIT. CASSA (D)	X D/C	N. I. ANNO BASE	X SU ES. PREC.
1983	244.307	244.307		100,00	0,62	0,62	249.022	100,00	101,93	251.338	253.976	101,05	100,00	13,09	
1984	279.270	279.270		114,31	0,63	0,63	263.870	105,96	94,49	245.420	287.220	117,03	113,09	-15,46	
1985	257.561	257.561		105,43	-7,77	0,34	351.550	141,17	33,23	290.190	242.816	83,67	95,61	10,89	
1986	271.859	271.859		111,28	5,55	0,49	308.515	123,89	-12,24	269.313	269.269	99,98	106,02	9,08	
1987	313.874	313.874	100,46	128,48	15,45	0,34	264.538	106,24	-14,25	292.270	293.720	100,50	115,65	15,87	
1988	344.806	345.336	100,15	141,35	10,02	0,37	307.433	123,46	16,21	339.806	340.336	100,16	134,00	20,63	
1989	365.560	415.560	113,68	170,10	20,34	0,68	294.509	118,27	-4,20	425.391	410.560	112,31	161,65	130,28	
1990	430.391	950.438	220,83	389,03	128,71	1,16	326.273	131,02	10,79	448.695	448.695	100,00	161,65	30,17	
1991	448.695	1.230.706	274,29	503,75	29,49	1,59	490.019	196,78	50,19	1.230.706	1.230.706	100,00	161,65	32,44	
1992	830.233	830.233	67,47	339,83	-32,34	1,04	433.262	173,99	-11,58	1.230.568	831.449	67,57	327,37	-55,71	
1993	367.770	368.263	100,13	150,74	-55,64	0,69	435.238	174,78	118,19	367.770	368.263	100,13	145,00		

ESERCIZIO	TOTALE VERSAMENTI	N. I. ANNO BASE	X SU ES. PREC.	X SU PR. CASSA	X SU RASSA AC.	X SU VARIAZ. PTL	X PIL SU ES. PREC.	VERSAMENTI COMPETENZA	X SU ACCERT.	VERSAMENTI RESIDUI	X SU RES. IN.	RESIDUI INIZIALI	X SU ES. PREC.	RESIDUI FINALI	X SU ES. PREC.
1983	248.359	100,00	97,79	97,79	84,17	0,04	-8,17	219.444	88,12	28.915	36,96	50.765	-0,47	50.326	3,04
1984	262.814	105,82	91,50	91,50	79,69	0,04	2,93	236.535	89,64	26.279	52,01	50.526	3,04	52.060	103,94
1985	302.079	121,63	124,41	124,41	97,56	0,03	-10,06	278.197	79,13	23.881	45,87	52.060	-16,70	106.172	7,91
1986	299.946	120,77	111,39	111,39	79,34	0,03	-19,58	269.803	87,45	30.143	28,39	106.172	34,85	88.445	34,85
1987	264.467	106,49	111,39	111,39	65,74	0,03	-3,13	230.688	87,20	33.779	38,19	88.445	2,52	95.445	15,18
1988	284.321	114,48	83,54	83,54	64,50	0,02	0,89	251.919	81,94	32.403	33,95	95.445	151,983	128.711	95,02
1989	273.242	110,02	66,55	66,55	50,20	0,02	6,04	242.780	82,44	30.462	23,67	128.711	60,50	131.953	60,50
1990	303.067	122,03	32,06	32,06	28,00	0,02	9,69	267.798	82,07	35.309	26,76	131.953	95,02	151.983	95,02
1991	350.104	140,97	28,45	28,45	25,32	0,03	-7,84	306.695	62,59	43.409	28,56	151.983	95,02	475.712	60,50
1992	404.145	162,73	15,44	15,44	48,61	0,03		333.136	76,89	71.010	23,96	296.395	60,50	475.712	-2,39
1993	386.298	155,34	104,90	104,90	45,77	0,02		315.594	72,51	70.705	14,86	475.712	60,50	464.332	

C. e. d. - Servizio Relazioni al Parlamento

XII LEGISLATURA - DISEGNI DI LEGGE E RELAZIONI - DOCUMENTI

ANALISI STORICA DELLE ENTRATE
(Importi in milioni)

TITOLO 2 - Entrate extra-tributarie
CATEGORIA 9 - Prodotti netti di aziende autonome ed utili di gestioni

ESERCIZIO	PREV. INIZIALI COMPETENZA (A)	PREV. DEFINIT. COMPETENZA (B)	X B/A	N. I. ANNO BASE	X SU ES. PREC.	X SU TITOLO	ACCERTAMENTI	N. I. ANNO BASE	X SU ES. PREC.	X SU PRE. DEF.	PREV. INIZIALI CASSA (C)	PREV. DEFINIT. CASSA (D)	X D/C	N. I. ANNO BASE	X SU ES. PREC.
1983		111.091		100,00	0,28		249.681	100,00	224,75		152.585	554.690	363,53	100,00	
1984		158.905		143,04	0,36		244.251	97,83	133,71	-2,17	124.501	322.249	258,83	58,10	-41,90
1985		73.801		68,23	-0,16		523.786	210,58	115,26	695,64	160.206	246.003	153,55	44,35	-23,66
1986		138.779		124,92	0,25		376.633	150,85	-28,37	271,39	129.432	505.124	390,26	91,06	105,33
1987	553.179	353.179	63,85	317,92	154,49	0,60	402.435	161,18	6,85	113,95	438.842	372.743	84,94	67,20	-26,21
1988	439.303	639.303	100,00	395,44	24,39	0,72	430.790	172,54	7,05	98,06	337.679	396.390	117,39	71,46	6,34
1989	505.393	768.637	152,09	691,90	74,97	1,26	947.087	379,32	119,85	123,22	439.303	428.437	97,53	77,24	8,08
1990	437.398	437.398	100,00	393,73	-43,09	0,53	514.457	206,05	-45,68	117,62	729.821	947.933	129,89	170,89	121,25
1991	317.586	317.586	100,00	285,88	-27,39	0,41	550.937	220,66	7,09	173,48	438.214	514.625	117,44	92,78	-45,71
1992	343.169	343.169	100,00	308,91	8,06	0,43	1.277.654	511,72	131,91	372,51	352.687	549.462	155,79	99,06	6,77
1993	417.490			-100,00			379.371	151,94	-70,31		368.169	1.267.146	344,18	228,44	130,62

ESERCIZIO	TOTALE VERSAMENTI	N. I. ANNO BASE	X SU ES. PREC.	X SU PR. CASSA	X SU MASSA AC.	X VARIAZ. PIL	X PIL SU ES. PREC.	VERSAMENTI COMPETENZA	X SU ACCERT.	VERSAMENTI RESIDUI	X SU RES. IN.	RESIDUI INIZIALI	X SU ES. PREC.	RESIDUI FINALI	X SU ES. PREC.
1983	299.541	100,00		54,00	45,25	0,05		5.675	2,27	293.866	53,34	550.901		317.763	
1984	321.812	107,44	7,44	99,86	67,51	0,04	-6,77	4.048	1,66	317.764	100,00	317.763	-42,32	240.203	-24,41
1985	260.142	86,85	-19,16	105,76	82,33	0,03	-27,61	19.960	3,80	240.203	100,00	240.203	-24,41	505.826	110,58
1986	524.365	175,06	101,55	103,81	81,35	0,06	82,37	18.340	4,92	505.824	100,00	505.826	110,58	358.525	-29,12
1987	363.949	121,50	-30,59	97,64	51,14	0,04	-36,70	5.417	1,35	358.532	100,00	358.525	-29,12	397.064	10,75
1988	397.097	132,57	9,11	100,18	47,48	0,04	-1,69	32	0,01	397.064	100,00	397.064	10,75	430.757	8,49
1989	452.297	151,00	13,90	105,57	37,71	0,04	4,20	6.327	0,67	445.970	103,53	430.757	8,49	941.376	118,59
1990	956.291	319,25	111,43	100,88	69,35	0,07	92,32	32	0,01	956.238	101,56	941.376	118,59	514.625	-45,34
1991	523.692	174,83	-45,24	101,76	62,93	0,04	-49,73	1.476	0,27	522.216	101,48	514.625	-45,34	549.462	6,77
1992	558.767	186,54	6,70	101,69	62,60	0,04	1,39	10.303	0,82	548.264	99,78	549.462	6,77	1.267.150	130,62
1993	642.555	214,51	15,00	50,71	50,71	0,04	10,88	85.327	22,49	537.228	43,97	1.267.150	130,62	1.015.757	-19,84

C.e.d. - Servizio Relazioni al Parlamento

XII LEGISLATURA — DISEGNI DI LEGGE E RELAZIONI - DOCUMENTI

ANALISI STORICA DELLE ENTRATE
(Importi in milioni)

TITOLO 2 - Entrate extra-tributarie
CATEGORIA 10 - Interessi su anticipazioni e crediti vari del Tesoro

ESERCIZIO	PREV. INIZIALI COMPETENZA (A)	PREV. DEFINIT. COMPETENZA (B)	% B/A	N. I. ANNO BASE	% SU ANNO BASE ES. PREC.	% SU TITOLO	ACCERTAMENTI	N. I. ANNO BASE	% SU ES. PREC.	% SU DEF.	PREV. INIZIALI CASSA (C)	PREV. DEFINIT. CASSA (D)	% D/C	N. I. ANNO BASE	% SU ES. PREC.
1983	3.580.125	3.580.125		100,00	9,08	9,08	3.340.269	100,00	93,30	2.885.630	3.155.036	109,34	100,00	26,48	
1984	4.080.524	4.080.524		113,98	9,28	9,28	2.697.279	80,75	66,10	4.055.522	3.990.527	98,40	126,48	-10,56	
1985	3.282.787	3.282.787		91,69	6,87	6,87	3.329.956	99,69	23,46	3.592.816	3.569.042	99,34	113,12	15,47	
1986	3.744.774	3.744.774		104,60	6,74	6,74	4.182.375	125,21	25,60	3.346.657	4.121.023	123,14	130,62	-22,76	
1987	2.418.662	2.418.662		67,56	4,13	4,13	1.532.660	45,88	-63,35	2.418.652	3.183.175	131,61	100,89	-17,59	
1988	2.620.484	2.620.371		73,19	8,34	4,31	1.045.058	31,29	-31,81	2.623.484	2.623.371	100,00	83,15	-60,51	
1989	1.623.378	923.178		56,87	25,79	-64,77	1.231.814	36,88	17,87	1.623.378	1.035.901	63,81	32,83	41,18	
1990	525.423	726.051		139,28	1,46	1,46	1.593.479	47,71	29,36	727.062	1.026.634	139,81	23,04	-29,81	
1991	1.775.362	1.474.340		83,04	1,85	1,85	2.830.890	84,75	107,10	1.825.340	1.811.753	99,26	57,42	76,51	
1992	828.255	828.255		23,13	1,55	1,55	2.336.715	69,96	-17,46	828.255	828.235	156,79	26,25	-54,29	

ESERCIZIO	TOTALE VERSAMENTI	N. I. ANNO BASE	% SU ES. PREC.	% SU PR. CASSA	% SU MASSA AC.	% VARIAT. PIL	% PIL SU ES. PREC.	VERSAMENTI COMPETENZA	% SU ACCERT.	VERSAMENTI RESIDUI	% SU RES. IN.	RESIDUI INIZIALI	% SU ES. PREC.	RESIDUI FINALI	% SU ES. PREC.
1983	3.344.468	100,00	106,00	106,00	72,33	0,53	-26,82	2.310.004	69,16	1.034.464	99,12	1.043.688	1.039.613	1.039.613	-11,86
1984	2.820.488	84,33	70,68	70,68	55,09	0,39	10,44	1.790.917	66,40	1.029.571	99,03	1.039.613	-0,39	916.344	-14,46
1985	3.478.676	104,01	97,47	97,47	82,84	0,43	-18,87	2.557.737	76,81	920.919	100,50	916.344	-11,86	783.871	86,03
1986	3.115.906	93,17	75,61	75,61	68,80	0,35	-29,82	3.114.979	74,48	927	0,12	783.871	-14,46	1.438.258	-59,18
1987	1.629.850	48,73	47,69	47,69	42,04	0,17	-27,81	965.155	62,97	664.695	45,58	1.438.258	86,03	595.297	-37,87
1988	1.269.495	37,96	22,11	22,11	39,48	0,12	55,37	716.513	68,56	552.981	92,89	595.297	-59,18	369.840	52,70
1989	1.001.746	29,95	21,09	21,09	77,47	0,08	63,77	688.430	55,89	313.317	84,72	369.840	-37,87	564.753	21,30
1990	1.711.085	51,16	70,81	70,81	132,56	0,13	60,91	1.171.036	73,49	418.440	94,15	564.753	52,70	444.442	17,07
1991	1.290.101	38,57	24,60	24,60	82,18	0,15	60,91	871.661	63,77	488.636	93,91	520.316	17,07	1.135.670	118,27
1992	2.212.844	66,16	71,52	71,52	110,94	0,15	-10,29	1.724.208	60,91	488.636	68,93	1.135.670	118,27	1.112.119	-2,07
1993	2.098.802	61,56	248,58	248,58	104,83	0,13		1.275.959	54,60	782.843	68,93	1.135.670	118,27	1.112.119	-2,07

C.e.d. - Servizio Relazioni al Parlamento

XII LEGISLATURA - DISEGNI DI LEGGE E RELAZIONI - DOCUMENTI

ANALISI STORICA DELLE ENTRATE
(Importi in milioni)

TITOLO 2 - Entrate extra-tributarie
CATEGORIA 11 - Ricuperi, rimborsi e contributi

ESERCIZIO	PREV. INIZIALI COMPETENZA (A)	PREV. DEFINIT. COMPETENZA (B)	X B/A	N.I. ANNO BASE ES. PREC.	X SU ES. PREC.	X SU TITOLO	ACCERTAMENTI	N.I. ANNO BASE ES. PREC.	X SU ES. PREC.	X SU PRE. DEF.	PREV. INIZIALI CASSA (C)	PREV. DEFINIT. CASSA (D)	X D/C	N.I. ANNO BASE ES. PREC.	X SU ES. PREC.
1983		28.700.190		100,00		72,78	29.397.937	100,00		102,43	26.973.868	28.780.860	106,70	100,00	
1984		32.558.558		113,44	13,44	74,01	32.307.003	109,90	9,90	99,23	30.616.394	32.110.328	104,88	111,37	11,37
1985		36.248.850		126,30	11,33	75,84	35.598.038	121,09	10,19	98,20	33.997.553	35.890.921	105,37	124,70	11,77
1986		41.860.523		145,85	15,48	75,39	45.160.440	153,62	26,86	107,88	37.545.395	41.848.147	111,46	145,40	16,60
1987	42.873.098	45.085.430	105,16	157,09	7,70	77,00	43.060.622	146,47	-4,65	95,51	42.653.161	48.995.598	114,86	170,24	17,08
1988	44.620.703	46.614.231	104,47	162,42	3,39	76,72	43.655.809	148,50	1,38	95,65	44.746.578	47.372.522	105,87	164,60	-3,31
1989	44.181.285	46.406.143	105,04	161,69	-0,45	75,99	49.276.390	167,62	12,87	92,54	44.079.436	46.668.703	105,87	162,15	-1,49
1990	53.101.596	61.560.729	115,93	214,50	32,66	74,91	56.967.898	193,78	15,61	99,40	52.668.942	64.356.413	122,19	223,61	37,90
1991	52.543.842	57.436.642	109,31	200,13	-6,70	74,28	57.093.805	194,21	0,22	108,43	52.147.851	57.034.596	109,37	198,17	-11,38
1992	56.707.922	59.461.914	104,86	207,18	3,53	74,63	64.476.867	219,32	12,93	99,40	55.460.914	58.203.749	104,95	202,23	2,05
1993	59.343.553	21.778.839	36,70	75,88	-63,37	40,79	20.291.017	69,02	-68,33	93,17	58.092.046	20.522.252	35,33	71,31	-64,74

ESERCIZIO	TOTALE VERSAMENTI	N.I. ANNO BASE ES. PREC.	X SU ES. PREC.	X SU PR. CASSA MASSA AC.	X SU MASSA AC.	X SU PIL	X SU PIL SU ES. PREC.	VERSAMENTI COMPETENZA	X SU ACCERT.	VERSAMENTI RESIDUI	X SU RES. IN.	RESIDUI INIZIALI	X SU ES. PREC.	RESIDUI FINALI	X SU ES. PREC.
1983	27.493.565	100,00		95,53	86,61	4,35	1,62	26.403.500	89,81	1.090.065	35,80	3.044.629		4.434.704	
1984	32.194.395	117,10	17,10	100,26	87,03	4,42	1,62	30.018.195	92,92	2.176.200	49,08	4.434.403		3.264.559	-26,39
1985	35.313.468	128,44	9,69	98,39	89,37	4,34	-1,78	32.845.698	92,27	2.467.770	75,59	3.264.559		3.859.223	18,22
1986	41.415.379	150,64	17,28	98,97	90,59	4,62	6,23	38.739.933	85,78	2.675.445	69,33	3.859.222		8.852.790	129,39
1987	47.087.133	171,27	13,69	96,10	87,30	4,79	3,70	39.224.783	91,09	7.862.350	88,81	8.852.790		4.931.552	-44,07
1988	43.648.501	158,83	-7,26	92,18	84,69	4,00	-16,44	38.798.389	88,87	4.870.112	98,41	4.949.007		5.338.623	7,82
1989	48.612.143	176,81	11,32	104,16	93,95	4,07	1,84	41.423.614	84,06	7.188.529	134,65	5.338.623		8.368.393	56,75
1990	63.446.814	230,77	30,52	98,59	90,73	4,84	18,72	52.758.110	92,61	10.688.705	127,73	8.368.393		4.540.315	-45,74
1991	61.551.668	223,88	-2,99	107,92	99,31	4,31	-10,95	55.912.321	97,93	5.639.347	124,21	4.540.315		1.479.351	-67,42
1992	63.405.930	230,62	3,01	108,94	104,04	4,21	-2,11	61.037.801	94,67	2.368.129	160,08	4.540.315		3.749.506	153,46
1993	21.539.621	78,34	-66,03	104,96	84,38	1,38	-67,24	20.078.433	98,95	1.461.188	38,97	3.749.506		641.914	-82,88

C.e.d. - Servizio Relazioni al Parlamento

XII LEGISLATURA — DISEGNI DI LEGGE E RELAZIONI - DOCUMENTI

ANALISI STORICA DELLE ENTRATE
(Importi in milioni)

TITOLO 2 - Entrate extra-tributarie
CATEGORIA 12 - Partite che si compensano nella spesa

ESERCIZIO	PREV. INIZIALI COMPETENZA (A)	PREV. DEFINIT. COMPETENZA (B)	X B/A	N. I. ANNO BASE	X SU ES. PREC.	X SU TITOLO	ACCERTAMENTI	N. I. ANNO BASE	X SU ES. PREC.	X SU PRE. DEF.	PREV. INIZIALI CASSA (C)	PREV. DEFINIT. CASSA (D)	X D/C	N. I. ANNO BASE	X SU ES. PREC.
1983		5.659.514		100,00	-0,14	14,35	5.399.794	100,00	95,41	4.522.487	5.656.459	125,07	100,00		
1984		5.651.632		99,86	8,52	12,85	5.549.944	102,78	2,78	5.101.466	5.651.632	110,78	99,91		-0,09
1985		6.133.188		108,37	22,69	12,83	6.235.025	115,47	12,34	5.320.436	6.201.067	116,55	109,63		9,72
1986		7.524.728		132,96	4,08	13,55	7.193.876	133,23	15,38	5.710.325	7.849.732	137,47	138,77		26,59
1987	7.730.879	7.831.372	101,30	138,38	7,15	13,37	7.956.776	146,98	10,33	7.821.635	7.821.635	101,30	138,28		-0,36
1988	8.058.903	8.391.586	104,13	148,27	22,24	15,81	8.746.556	161,98	10,20	8.049.103	8.387.611	104,21	148,28		22,29
1989	9.151.806	10.257.526	112,08	181,24	21,70	16,80	9.515.594	176,22	8,79	9.277	10.237.526	112,12	181,34		20,45
1990	10.211.255	12.483.379	122,25	220,37	243,40	17,81	11.845.083	219,36	24,48	10.230.255	12.355.567	120,89	218,43		12,15
1991	11.053.371	13.775.254	124,62	243,40	10,35	16,44	12.957.146	239,96	9,39	11.255.408	13.856.347	123,11	244,97		-6,50
1992	11.499.810	13.096.829	113,89	231,41	-4,92	16,44	12.717.748	235,52	-1,85	11.358.210	12.955.328	114,06	229,04		
1993	13.771.911	25.899.428	188,06	457,63	97,75	48,50	24.106.604	446,44	89,55	13.771.911	25.899.428	188,06	457,87		99,91

ESERCIZIO	TOTALE VERSAMENTI	N. I. ANNO BASE	X SU ES. PREC.	X SU PR. CASSA	X SU MASSA AC.	X VARIAZ. PIL	X PIL SU ES. PREC.	VERSAMENTI COMPETENZA	X SU ACCERT.	VERSAMENTI RESIDUI	X SU RES. IN.	RESIDUI INIZIALI	X SU ES. PREC.	RESIDUI FINALI	X SU ES. PREC.
1983	5.346.291	100,00		94,52	89,59	0,85	-11,73	5.092.080	94,30	254.211	82,60	307.764	13,49	349.286	29,27
1984	5.438.118	101,72	1,72	96,22	90,62	0,75	-5,04	5.154.981	92,88	283.136	81,06	349.286	29,27	451.529	105,63
1985	5.766.559	107,86	6,04	92,99	87,57	0,71	17,00	5.366.665	86,07	399.894	88,56	451.529	29,27	927.566	-48,50
1986	7.448.347	139,32	29,16	94,89	88,12	0,83	-2,88	6.789.719	94,38	658.628	71,01	927.566	105,43	477.731	0,49
1987	7.931.402	148,35	6,49	101,40	95,45	0,81	-0,47	7.527.684	94,85	403.718	84,51	477.731	-48,50	480.075	-1,43
1988	8.761.074	163,87	10,46	104,45	98,75	0,80	-0,72	8.338.525	95,33	422.549	88,02	480.075	0,49	473.186	23,66
1989	9.508.057	177,84	8,53	92,69	88,61	0,80	13,88	9.098.161	95,61	409.896	86,62	473.186	-1,43	585.121	15,21
1990	11.903.375	222,65	25,19	96,34	91,08	0,91	-0,76	11.391.237	96,17	512.138	87,53	585.121	23,66	577.040	-30,85
1991	12.869.265	240,71	8,11	92,88	89,66	0,90	-4,35	12.448.790	96,08	420.475	72,82	577.444	-1,31	664.834	1.422,22
1992	12.953.797	242,30	0,66	99,99	94,13	0,86	30,77	12.327.006	96,93	626.791	94,28	664.834	15,13	459.732	
1993	17.567.554	328,59	35,62	67,83	66,65	1,13		17.189.996	71,31	377.558	83,13	459.732	-30,85	6.998.133	

C.e.d. - Servizio Relazioni al Parlamento

XII LEGISLATURA — DISEGNI DI LEGGE E RELAZIONI - DOCUMENTI

ANALISI STORICA DELLE ENTRATE
(Importi in milioni)

TITOLO 3 - Alienazione ed ammortamento di beni patrimoniali e rimborso di crediti
CATEGORIA 13 - Vendite di beni immobili ed affrancazione di canoni

ESERCIZIO	PREV. INIZIALI COMPETENZA (A)	PREV. DEFINIT. COMPETENZA (B)	% B/A	N. I. ANNO BASE ES. PREC.	X SU ANNO BASE ES. PREC.	X SU TITOLO	ACCERTAMENTI ANNO BASE ES. PREC.	N. I. ANNO BASE ES. PREC.	X SU ES. PREC.	X SU PRE. DEF.	PREV. INIZIALI CASSA (C)	PREV. DEFINIT. CASSA (D)	% D/C	N. I. ANNO BASE ES. PREC.	X SU ES. PREC.
1983	5.604	6.004	100,00	100,00	1,11	4.107	100,00	100,00	18,32	73,29	5.466	5.464	99,96	100,00	6,22
1984	7.706	7.706	107,14	107,14	0,92	4.840	118,32	118,32	43,39	80,94	5.804	5.804	100,00	106,22	46,56
1985	5.804	5.804	137,51	137,51	1,33	6.968	169,66	169,66	-20,60	90,43	6.504	8.506	130,78	155,67	-21,19
1986	6.504	6.504	103,57	103,57	0,91	5.533	134,72	134,72	-15,47	95,33	6.704	6.704	100,00	104,39	25,33
1987	7.150	7.150	116,06	116,06	0,82	4.677	113,87	113,87	38,26	40,39	7.150	7.150	100,00	130,86	5,59
1988	7.550	7.550	127,59	127,59	0,67	2.888	70,30	70,30	64,02	52,85	7.550	7.550	100,00	138,18	***
1989	7.550	7.550	134,73	134,73	0,62	3.990	97,14	97,14	***	86,68	7.550	7.550	100,00	***	24,97
1990	5.607.900	5.607.900	100,00	100,00	75,00	6.544	159,34	159,34	-99,87	0,04	5.607.900	5.607.900	100,00	***	-99,88
1991	15.008.200	7.008.200	46,70	46,70	83,28	2.673	65,09	65,09	84,62	58,06	15.008.200	7.008.200	46,70	***	24,97
1992	8.500	8.500	100,00	100,00	0,81	4.933	120,16	120,16	84,62	58,06	8.500	8.500	100,00	155,56	-99,88

ESERCIZIO	TOTALE VERSAMENTI	N. I. ANNO BASE ES. PREC.	X SU ES. PREC.	X SU PR. CASSA MASSA AC.	% VARIAZ. PIL	% PIL SU ES. PREC.	VERSAMENTI COMPETENZA	X SU ACCERT.	VERSAMENTI RESIDUI	X SU RES. IM.	RESIDUI INIZIALI	RESIDUI ES. PREC.	RESIDUI FINALI	X SU ES. PREC.
1983	4.149	100,00	75,92	41,36	0,00	2,08	3.716	90,48	432	9,77	4.427	4.427	4.547	-1,92
1984	6.881	117,65	84,10	46,26	0,00	31,08	4.620	95,07	261	5,74	4.547	4.547	4.460	-9,32
1985	7.257	174,94	85,32	59,65	0,00	35,66	6.081	95,88	576	12,92	4.460	4.460	4.044	-6,67
1986	5.155	124,27	76,90	52,35	0,00	-35,66	4.910	88,74	245	6,06	4.044	4.044	3.774	7,73
1987	4.945	119,19	86,69	48,11	0,00	-12,59	4.326	92,49	619	16,39	3.774	3.774	4.066	-10,67
1988	2.827	68,14	39,53	25,20	0,00	-48,53	2.527	87,52	299	7,36	4.066	4.066	3.632	10,67
1989	1.640	39,53	21,72	14,66	0,00	-46,95	1.415	35,47	225	6,19	3.632	3.632	5.619	54,70
1990	6.998	168,69	92,69	53,14	0,00	289,32	5.980	91,37	1.018	18,12	5.619	5.619	3.835	-31,74
1991	2.103.610	***	37,51	37,49	0,15	***	2.103.088	99,95	522	13,60	3.835	3.835	4.204	9,62
1992	2.833	68,28	0,04	0,04	0,00	-99,87	2.180	81,55	652	15,32	4.204	4.204	4.466	6,22
1993	4.724	113,88	55,58	36,44	0,00	61,08	4.225	85,61	499	11,17	4.466	4.466	3.751	-16,02

C.e.d. - Servizio Relazioni al Parlamento

XII LEGISLATURA - DISEGNI DI LEGGE E RELAZIONI - DOCUMENTI

ANALISI STORICA DELLE ENTRATE
(Importi in milioni)

TITOLO 3 - Alienazione ed ammortamento di beni patrimoniali e rimborso di crediti
CATEGORIA 14 - Ammortamento di beni patrimoniali

ESERCIZIO	PREV. INIZIALI COMPETENZA (A)	PREV. DEFINIT. COMPETENZA (B)	% B/A	N. I. ANNO BASE	% SU ES. PREC.	% SU TITOLO	ACCERTAMENTI	N. I. ANNO BASE	% SU ES. PREC.	% SU PRE. DEF.	PREV. INIZIALI CASSA (C)	PREV. DEFINIT. CASSA (D)	% D/C	N. I. ANNO BASE	% SU ES. PREC.
1983	174.001	174.001		100,00	34,40	174,001	100,00	100,00	17,09	100,00	174,001	174,001	100,00	100,00	21,76
1984	211.866	211.866		121,76	32,46	203,735	117,09	100,00	33,57	100,00	211,866	211,866	100,00	121,76	62,84
1985	272.124	272.124		156,39	46,97	272,124	156,39	100,00	9,21	100,00	272,124	344,993	126,78	198,27	22,82
1986	297.198	297.198		170,80	30,42	297,198	170,80	100,00	25,44	100,00	297,198	423,724	142,57	243,52	50,28
1987	372.791	372.791		214,25	52,14	372,791	214,25	100,00	16,09	100,00	372,791	636,791	170,82	365,97	-33,21
1988	425.304	425.304		244,43	14,09	425,304	244,43	100,00	34,86	100,00	425,304	492,715	100,00	244,43	6,84
1989	492.715	492.715		283,17	15,85	492,715	283,17	100,00	90,01	100,00	492,715	526,436	100,00	302,55	12,73
1990	526.436	526.436		302,55	7,94	526,436	302,55	100,00	6,46	100,00	526,436	593,475	100,00	341,08	6,46
1991	593.475	593.475		341,08	6,46	593,475	341,08	100,00	11,73	100,00	593,475	631,799	100,00	363,10	11,73
1992	631.799	631.799		363,10	67,00	631,799	363,10	100,00	68,83	100,00	631,799	705,895	100,00	405,69	68,83
1993	705.895	705.895		405,69	67,00	705,895	405,69	100,00	206,923	100,00	705,895	705,895	100,00	405,69	11,73

ESERCIZIO	TOTALE VERSAMENTI	N. I. ANNO BASE	% SU ES. PREC.	% SU PR. PREC.	% SU CASSA MASSA AC.	% SU ANNO BASE	% SU ES. PREC.	% SU ES. PREC.	% SU ES. PREC.	% SU ES. PREC.	% SU ES. PREC.	% SU ES. PREC.	% SU ES. PREC.	% SU ES. PREC.	% SU ES. PREC.	% SU ES. PREC.
1983	174.001	100,00	0,03	100,00	100,00	174,001	100,00	100,00	66,343	100,00	174,001	174,001	100,00	100,00	72,870	72,870
1984	130.866	75,21	0,02	61,77	61,77	130,866	64,23	66,343	91,04	64,23	130,866	130,866	64,23	66,343	126,526	126,526
1985	218.467	125,56	0,03	63,32	63,32	218,467	55,90	66,343	66,343	55,90	218,467	272,124	126,526	75,63	264,000	264,000
1986	153.198	88,04	0,02	36,16	36,16	153,198	31,55	36,16	66,343	31,55	153,198	297,198	108,65	108,65	332,083	332,083
1987	184.708	106,15	0,02	29,01	29,01	184,708	49,55	36,16	66,343	49,55	184,708	423,724	19,08	19,08	395,443	395,443
1988	217.944	125,25	0,02	28,78	28,78	217,944	51,24	36,16	66,343	51,24	217,944	492,715	19,08	19,08	431,308	431,308
1989	277.061	159,23	0,02	31,20	31,20	277,061	100,00	36,16	66,343	100,00	277,061	526,436	19,08	19,08	431,308	431,308
1990	310.782	178,61	0,02	59,04	59,04	310,782	99,04	36,16	66,343	99,04	310,782	593,475	19,08	19,08	431,308	431,308
1991	377.821	217,14	0,03	63,66	63,66	377,821	63,66	36,16	66,343	63,66	377,821	631,799	19,08	19,08	431,308	431,308
1992	416.145	239,16	0,03	65,87	65,87	416,145	65,87	36,16	66,343	65,87	416,145	705,895	19,08	19,08	431,308	431,308
1993	692.818	398,17	0,04	60,92	60,92	692,818	68,83	36,16	66,343	68,83	692,818	705,895	19,08	19,08	431,308	431,308

C.e.d. - Servizio Relazioni al Parlamento

XII LEGISLATURA - DISEGNI DI LEGGE E RELAZIONI - DOCUMENTI

ANALISI STORICA DELLE ENTRATE
(Importi in milioni)

TITOLO 3 - Alienazione ed ammortamento di beni patrimoniali e rimborso di crediti
CATEGORIA 15 - Rimborso di anticipazioni e di crediti vari del Tesoro

ESERCIZIO	PREV. INIZIALI COMPETENZA (A)	PREV. DEFINIT. COMPETENZA (B)	% B/A	N. I. ANNO BASE	% SU ES. PREC.	% SU TITOLO	ACCERTAMENTI	N. I. ANNO BASE	% SU ES. PREC.	% SU PRE. DEF.	PREV. INIZIALI CASSA (C)	PREV. DEFINIT. CASSA (D)	% D/C	N. I. ANNO BASE	% SU ES. PREC.
1983		326.209		100,00	64,49	335.674	100,00	102,90	10,059	326.729	3.248,07	100,00	100,00	33,64	
1984		434.890		133,32	66,62	446.538	133,03	33,03	11,753	436.646	3.715,30	133,64	133,64	-31,40	
1985		299.553		91,83	51,70	327.726	97,63	-26,61	13,509	299.553	2.217,45	91,68	91,68	125,01	
1986		674.016		206,62	68,99	720.033	214,50	119,71	16,370	674.016	4.067,75	206,29	206,29	-50,20	
1987	17.537	335.650	1.911,78	102,89	46,95	270.992	80,73	-62,36	17,537	335.650	1.911,78	102,73	102,73	30,92	
1988	38.413	439.446	1.144,00	134,71	30,92	556.377	165,75	105,31	38,413	439.446	1.144,00	134,50	134,50	43,99	
1989	37.850	632.758	1.671,75	193,97	55,85	810.255	241,38	45,63	37,850	632.758	1.671,75	193,66	193,66	8,61	
1990	35.785	687.267	1.920,54	210,68	56,28	915.880	272,85	13,04	35,785	687.267	1.920,54	210,35	210,35	85,59	
1991	35.154	1.275.323	3.628,35	391,01	17,06	1.529.306	455,59	66,98	35,154	1.275.323	3.628,35	390,39	390,39	-39,21	
1992	35.628	775.394	2.176,35	237,70	9,21	1.021.858	304,42	-35,18	35,628	775.404	2.176,38	237,32	237,32	-56,23	
1993	34.201	339.211	991,83	103,99	32,20	590.866	176,02	-42,18	34,201	339.211	991,83	103,82	103,82		

ESERCIZIO	TOTALE VERSAMENTI	N. I. ANNO BASE	% SU ES. PREC.	% SU PR. CASSA	% SU MASSA AC.	% VARIANZ. PIL	% PIL SU ES. PREC.	VERSAMENTI COMPETENZA	% SU ACCERT.	VERSAMENTI RESIDUI	% SU RES. IN.	RESIDUI INIZIALI	% SU ES. PREC.	RESIDUI FINALI	% SU ES. PREC.
1983	332.384	100,00		101,79	94,71	0,05	329.422	98,14	3,162	12,68	24,945	27,876	11,75	27,876	-7,69
1984	447.773	134,63	34,63	102,55	96,76	0,06	441.125	98,79	6,648	23,85	27,876	25,732	-7,69	25,732	11,09
1985	323.743	97,34	-27,70	108,08	99,53	0,04	320.353	97,75	3,390	13,17	22,975	22,975	-10,71	24,213	-15,29
1986	717.976	215,88	121,77	106,52	103,01	0,08	713.399	99,08	4,577	19,92	24,213	24,213	5,39	24,187	-0,11
1987	395.935	119,05	-44,85	117,96	110,02	0,04	265.480	97,97	130,455	538,77	24,187	24,187	-0,11	20,672	-14,53
1988	561.484	168,82	41,81	127,77	121,11	0,05	552.781	99,35	8,703	35,98	20,672	20,672	-14,53	22,631	9,48
1989	808.249	243,02	43,95	127,73	123,69	0,07	805.116	99,37	3,133	15,16	22,631	22,631	9,48	23,252	2,74
1990	914.199	274,88	13,11	133,02	128,78	0,07	910.304	99,39	3,895	17,21	23,252	23,252	2,74	21,106	-9,23
1991	1.329.522	459,89	67,31	119,91	117,77	0,11	1.323.058	99,59	6,464	27,80	21,106	21,106	-9,23	20,638	-2,22
1992	1.021.878	307,25	-35,19	131,79	128,30	0,07	1.016.229	99,45	5,648	26,76	20,638	20,638	-2,22	17,926	-13,14
1993	592.485	178,15	-42,02	174,67	164,65	0,04	587.513	99,43	4,973	24,10	17,926	17,926			

C.e.d. - Servizio Relazioni al Parlamento

XII LEGISLATURA — DISEGNI DI LEGGE E RELAZIONI - DOCUMENTI

ANALISI STORICA DELLE ENTRATE
(Importi in milioni)

TITOLO 1 - Entrate Tributarie
CATEGORIA 1 - Imposte sul patrimonio e sul reddito
CAPITOLO 1023 - Imposta sul reddito delle persone fisiche

ESERCIZIO	PREV. INIZIALI COMPETENZA (A)	PREV. DEFINIT. COMPETENZA (B)	X B/A	N. I. ANNO BASE	X SU ES. PREC.	X SU CATEGORIA	ACCERTAMENTI	N. I. ANNO BASE	X SU ES. PREC.	X SU PRE. DEF.	PREV. INIZIALI CASSA (C)	PREV. DEFINIT. CASSA (D)	X D/C	N. I. ANNO BASE	X SU ES. PREC.
1983	48.944.000	49.274.000	100,67	100,00	62,96	62,96	50.500.512	100,00	102,49	47.304.000	47.466.000	100,34	100,00	16,05	
1984	55.995.000	56.835.000	101,54	115,39	62,77	62,77	56.353.495	111,59	11,59	54.275.000	55.085.000	101,49	116,05	16,01	
1985	61.835.000	64.675.000	104,59	131,26	13,75	63,70	64.470.000	127,66	14,40	59.825.000	63.902.000	106,81	134,63	12,14	
1986	71.370.000	68.670.000	96,22	139,36	6,18	62,42	69.580.144	137,78	7,93	70.870.000	71.659.000	101,11	150,97	6,45	
1987	72.070.000	77.900.000	108,09	158,10	13,44	60,64	78.861.106	156,16	13,34	70.600.000	76.280.000	108,05	160,70	13,37	
1988	87.410.000	89.420.000	102,30	181,48	14,79	60,47	92.777.061	185,72	17,65	84.470.000	86.480.000	102,38	182,19	9,22	
1989	97.740.000	97.400.000	99,65	197,67	8,92	58,84	101.767.739	201,52	9,69	94.600.000	94.450.000	99,84	198,98	15,71	
1990	110.340.000	111.450.000	101,01	226,18	14,43	58,40	114.150.109	226,04	12,17	108.182.000	109.292.000	101,05	230,25	14,19	
1991	126.740.000	127.250.000	100,40	258,25	14,18	61,55	127.599.448	252,67	11,78	123.624.000	124.800.000	100,95	262,93	5,12	
1992	139.947.000	135.785.000	97,03	275,57	6,71	56,09	140.753.366	278,72	10,31	136.747.000	131.185.000	95,93	276,38	18,79	
1993	158.936.000	159.470.000	100,34	323,64	17,44	62,16	158.162.045	313,19	12,37	152.697.500	155.830.000	102,05	328,30		

ESERCIZIO	TOTALE VERSAMENTI	N. I. ANNO BASE	X SU ES. PREC.	X SU PR. CASSA	X SU MASSA AC.	X VARIAT. PIL	X PIL SU ES. PREC.	VERSAMENTI COMPETENZA	X SU ACCERT.	VERSAMENTI RESIDUI	X SU RES. IN.	RESIDUI INIZIALI	X SU ES. PREC.	RESIDUI FINALI	X SU ES. PREC.
1983	47.862.493	100,00	100,84	100,84	87,42	7,58	-2,94	46.603.794	92,28	1.258.699	22,97	5.479.053	8,160,123	8,160,123	35,26
1984	53.531.502	111,84	97,18	97,18	82,34	7,36	4,24	51.135.120	90,74	2.396.382	29,37	8.160,123	48,93	11.037,068	19,79
1985	62.316.232	130,20	16,41	97,52	82,31	7,67	8,99	59.464.317	92,24	8.276.232	25,84	11.037,068	35,26	13.221,578	-33,81
1986	74.982.408	156,66	20,33	104,64	91,56	8,36	-5,53	66.706.175	95,87	2.560.809	29,26	13.221,578	19,79	8.751,414	15,77
1987	77.663.674	162,26	3,58	101,81	89,63	7,89	5,32	75.102.865	95,23	3.124.794	30,84	8.751,414	-33,81	10.131,603	17,83
1988	90.773.711	189,66	16,88	104,96	91,18	8,31	0,25	87.648.918	94,47	3.500.507	29,32	10.131,603	15,77	11.938,221	18,86
1989	99.468.609	207,82	9,58	105,31	90,97	8,33	1,86	95.968.102	94,30	4.304.766	25,55	11.938,221	18,86	14.189,245	18,73
1990	111.384.128	232,72	11,98	101,91	88,65	8,49	1,20	107.437.523	94,12	5.506.335	25,63	16.846,647	18,73	16.846,647	-20,68
1991	122.809.162	256,59	10,26	98,40	85,23	8,59	9,95	118.504.396	92,87	5.264.758	30,89	21.487,969	27,55	17.044,902	-12,70
1992	135.845.046	283,82	10,61	103,55	86,38	9,03	9,95	130.338.691	92,60	5.264.758	30,89	17.044,902	-20,68	14.880,669	
1993	154.899.773	323,64	14,03	99,40	87,75	9,93	9,95	149.635.015	94,61	5.264.758	30,89	17.044,902	-20,68	14.880,669	

C.e.d. - Servizio Relazioni al Parlamento

XII LEGISLATURA — DISEGNI DI LEGGE E RELAZIONI - DOCUMENTI

ANALISI STORICA DELLE ENTRATE
(Importi in milioni)

TITOLO 1 - Entrate Tributarie
CATEGORIA 1 - Imposte sul patrimonio e sul reddito

CAPITULO 1023 - Imposta sul reddito delle persone fisiche
TOTALE DEGLI ARTT. 1, 5, 6, 7 E 8 (Imposte da riscuotersi mediante ruoli)

ESERCIZIO	PREV. INIZIALI COMPETENZA (A)	PREV. DEFINIT. COMPETENZA (B)	% B/A	M. I. ANNO BASE	% SU ES. PREC.	% SU CAPITOLO	ACCERTAMENTI	M. I. ANNO BASE	% SU ES. PREC.	% SU PRE. DEF.
1983	1.010.000	1.010.000		100,00	9,41	2,05	1.727.923	100,00		171,08
1984	1.105.000	1.094,41		109,41	1,36	1,73	1.791.711	103,69	3,69	162,15
1985	1.120.000	1.108,89		110,89	1,36	1,73	1.788.691	103,52	-0,17	159,70
1986	1.750.000	1.732,27		173,27	56,25	2,55	1.726.512	99,92	-3,48	98,66
1987	2.000.000	1.982,02		198,02	14,29	2,57	1.943.212	112,46	12,55	97,16
1988	2.250.000	2.222,77		222,77	12,50	2,52	2.895.436	167,57	49,00	128,69
1989	2.320.000	2.673,35	116,38	267,35	20,00	2,77	3.664.949	212,10	26,58	135,74
1990	2.940.000	3.550.000	120,75	351,49	31,48	3,19	4.088.679	236,62	11,56	115,17
1991	3.770.000	4.700.000	124,67	465,35	32,39	3,69	4.500.925	260,48	10,08	95,76
1992	5.200.000	4.580.000	88,08	453,47	-2,55	3,37	4.533.433	262,36	0,72	98,98
1993	4.750.000	3.470.000	73,05	343,56	-24,24	2,18	3.127.275	180,98	-31,02	90,12

ESERCIZIO	TOTALE VERSAMENTI	M. I. ANNO BASE	% SU ES. PREC.	% SU PR. CASSA	% SU MASSA AC.	% VARIAZ. PIL	% PIL SU ES. PREC.	VERSAMENTI COMPETENZA	% SU ACCERT.	VERSAMENTI RESIDUI	% SU RES. IN.	RESIDUI INIZIALI	% SU ES. PREC.	RESIDUI FINALI	% SU ES. PREC.
1983	437.209	100,00		47,42	14,03	0,07	278.528	16,12	158.680	7,54	2.105,163	3.385,664		3.385,664	
1984	895.661	204,86	104,86	81,80	19,94	0,12	633.289	35,35	262.372	7,75	3.385,664	4.228,930	60,83	4.228,930	24,91
1985	593.015	135,64	-33,79	53,42	11,09	0,07	462.371	25,85	130.644	3,09	5.401,268	27,72	5.401,268	24,08	
1986	1.254.164	286,86	111,49	31,35	17,54	0,14	537.598	31,14	716.567	13,27	6.702,032	24,08	6.702,032	15,37	
1987	888.334	203,18	-29,17	48,02	10,21	0,09	524.175	26,97	364.159	5,43	7.732,450	15,37	7.732,450	13,75	
1988	1.597.803	365,46	79,87	77,94	16,01	0,15	809.865	27,97	787.938	10,19	8.795,307	13,75	8.795,307	24,35	
1989	1.449.219	331,47	-9,30	58,67	12,61	0,12	998.463	27,24	450.756	5,12	10.956,652	14,16	10.956,652	26,35	
1990	2.394.883	547,77	65,25	70,85	16,53	0,18	1.614.608	39,49	780.275	7,13	12.484,893	14,16	12.484,893	26,35	
1991	1.256.696	287,44	-47,53	55,85	7,31	0,09	792.573	17,61	464.123	3,72	15.774,589	14,16	15.774,589	26,35	
1992	1.223.765	279,90	-2,62	103,71	6,01	0,08	655.070	14,45	568.695	3,61	9.929,901	-37,05	9.929,901	-37,05	
1993	1.239.537	283,51	1,29	61,98	9,25	0,08	682.716	21,83	556.822	5,61	6.445,434	-37,05	6.445,434	-37,05	

C.e.d. - Servizio Relazioni al Parlamento

XII LEGISLATURA — DISEGNI DI LEGGE E RELAZIONI - DOCUMENTI

ANALISI STORICA DELLE ENTRATE
(Importi in milioni)

TITOLO 1 - Entrate Tributarie

CATEGORIA 1 - Imposte sul patrimonio e sul reddito

CAPITULO 1023 - Imposta sul reddito delle persone fisiche

ARTICOLO 1 - Imposta da riscuotersi mediante ruoli

ESERCIZIO	PREV. INIZIALI COMPETENZA (A)	PREV. DEFINIT. COMPETENZA (B)	% B/A	N. I. ANNO BASE	X SU ES. PREC.	X SU CAPITOLO	ACCERTAMENTI	N. I. ANNO BASE	X SU ES. PREC.	X SU PRE. DEF.
1983		550.000		100,00		1,12	859.843	100,00		156,34
1984		600.000		109,09	9,09	1,06	992.336	115,41	15,41	165,39
1985		600.000		109,09		0,93	887.062	103,17	-10,61	147,84
1986		900.000		163,64	50,00	1,31	871.456	101,35	-1,76	96,83
1987		1.100.000		200,00	22,22	1,41	934.981	108,74	7,29	85,00
1988		1.270.000		230,91	15,45	1,42	1.594.996	185,50	70,59	125,59
1989	1.220.000	1.500.000	122,95	272,73	18,11	1,54	2.069.007	240,63	29,72	137,93
1990	1.650.000	2.080.000	126,06	378,18	38,67	1,87	2.368.440	275,45	4,53	108,94
1991	2.200.000	2.650.000	120,45	481,82	27,40	2,08	2.368.440	275,45	4,53	89,38
1992	3.000.000	2.680.000	89,33	487,27	1,13	1,97	2.602.669	302,69	9,89	97,11
1993	2.650.000	1.800.000	67,92	327,27	-32,84	1,13	1.658.757	192,91	-36,27	92,15

ESERCIZIO	TOTALE VERSAMENTI	N. I. ANNO BASE	X SU ES. PREC.	X SU PR. CASSA	X SU MASSA AC.	% VARIAZ. PIL	% PIL SU ES. PREC.	VERSAMENTI COMPETENZA	X SU ACCERT.	VERSAMENTI RESIDUI	X SU RES. IN.	RESIDUI INIZIALI	X SU ES. PREC.	RESIDUI FINALI	X SU ES. PREC.
1983	287.589	100,00		57,52	14,95	0,05	163.958	19,07	123.631	9,00	1.373.680	1.941.171	61,31	1.941.171	23,20
1984	489.054	170,05	70,05	81,51	19,25	0,07	343.929	34,66	145.125	7,48	1.941.171	2.393.208	23,29	2.393.208	24,79
1985	280.310	97,47	-42,68	46,72	9,36	0,03	191.440	21,58	88.869	3,71	2.393.208	2.986.592	24,79	2.986.592	24,25
1986	602.288	209,43	114,87	18,82	15,50	0,07	218.829	25,11	383.459	12,84	2.986.592	3.710.750	24,25	3.710.750	15,31
1987	354.731	123,35	-41,10	35,47	7,57	0,04	161.215	17,24	193.515	5,21	3.710.750	4.278.750	15,31	4.278.750	11,66
1988	885.827	308,02	149,72	79,09	15,96	0,08	351.907	22,06	533.920	12,48	4.278.750	4.777.577	11,66	4.777.577	26,73
1989	745.644	259,27	-15,83	55,23	11,88	0,06	467.187	22,58	278.457	5,83	4.777.577	6.054.487	11,66	6.054.487	23,82
1990	1.373.028	477,43	84,14	67,64	16,88	0,10	848.259	37,44	524.769	8,67	6.054.487	7.496.601	23,82	7.496.601	25,58
1991	659.823	229,43	-51,94	53,86	6,50	0,05	399.201	16,86	260.621	3,48	7.496.601	9.414.545	25,58	9.414.545	-28,34
1992	642.710	223,48	-2,59	94,52	5,31	0,04	299.698	11,52	343.012	3,64	9.414.545	6.746.298	25,58	6.746.298	-28,34
1993	666.907	231,90	3,76	56,52	7,80	0,04	367.869	22,18	299.038	4,43	6.746.298	3.372.762	-28,34	3.372.762	-50,01

C.e.d. - Servizio Relazioni al Parlamento

XII LEGISLATURA — DISEGNI DI LEGGE E RELAZIONI - DOCUMENTI

ANALISI STORICA DELLE ENTRATE
(Importi in milioni)

TITOLO 1 - Entrate Tributarie
CATEGORIA 1 - Imposte sul patrimonio e sul reddito

CAPITOLO 1023 - Imposta sul reddito delle persone fisiche
ARTICOLO 5 - Interessi per ritardata iscrizione a ruolo

ESERCIZIO	PREV. INIZIALI COMPETENZA (A)	PREV. DEFINIT. COMPETENZA (B)	X B/A	M.I. ANNO BASE	X SU ES. PREC.	X SU CAPITOLO	ACCERTAMENTI	M.I. ANNO BASE	X SU ES. PREC.	X SU PRE. DEF.
1983		220.000		100,00		0,45	240.839	100,00		109,47
1984		200.000		90,91	-9,09	0,35	261.326	108,51	8,51	130,66
1985		200.000		90,91		0,31	320.137	132,93	22,50	160,07
1986		350.000		159,09	75,00	0,51	273.880	113,72	-14,45	78,25
1987		350.000		159,09		0,45	317.272	131,74	15,84	90,65
1988		390.000		177,27	11,43	0,44	465.519	195,29	46,73	119,36
1989	370.000	400.000	108,11	181,82	2,56	0,41	603.519	250,59	29,64	150,88
1990	420.000	420.000	100,00	190,91	5,00	0,38	746.039	309,77	23,61	177,63
1991	500.000	620.000	124,00	281,82	47,62	0,49	792.588	329,09	6,24	127,84
1992	650.000	450.000	69,23	204,55	-27,42	0,33	751.293	311,95	-5,21	166,95
1993	550.000	450.000	81,82	204,55		0,28	456.905	189,71	-39,18	101,53

ESERCIZIO	TOTALE VERSAMENTI	M.I. ANNO BASE	X SU ES. PREC.	X SU PR. CASSA	X SU MASSA AC.	X VARIAT. PIL	X PIL SU ES. PREC.	VERSAMENTI COMPETENZA	X SU ACCERT.	VERSAMENTI RESIDUI	X SU RES. IN.	RESIDUI INIZIALI	X SU ES. PREC.	RESIDUI FINALI	X SU ES. PREC.
1983	56.244	100,00		28,12	12,72	0,01	34.929	14,50	21.315	9,60	222.018	405.987		405.987	
1984	153.720	273,31	173,31	76,86	25,37	0,02	124.246	47,54	29.474	7,26	405.987	513.926	82,86	513.926	26,59
1985	117.309	208,57	-23,69	58,65	16,43	0,01	97.263	30,38	20.046	3,90	513.926	714.660	26,59	714.660	39,06
1986	220.420	391,90	87,90	62,98	20,70	0,02	110.682	40,41	109.738	15,36	714.660	958.533	39,06	958.533	34,13
1987	161.619	287,35	-26,68	46,18	12,55	0,02	94.917	29,92	66.703	6,96	958.533	1.111.799	15,99	1.111.799	15,99
1988	295.664	522,12	81,70	75,30	19,55	0,03	185.634	39,83	108.230	9,73	1.111.799	1.278.638	15,99	1.278.638	15,01
1989	308.636	548,74	5,10	77,16	18,59	0,03	234.323	38,83	74.313	5,81	1.278.638	1.565.738	15,01	1.565.738	22,45
1990	425.124	755,85	37,74	109,01	21,41	0,03	327.734	43,93	97.390	6,22	1.565.738	1.600.172	22,45	1.600.172	2,20
1991	244.597	434,88	-42,46	78,90	11,02	0,02	152.122	19,19	92.474	5,78	1.600.172	2.100.509	2,20	2.100.509	31,27
1992	250.733	445,79	2,51	167,16	9,83	0,02	142.603	18,98	108.130	5,15	2.100.509	1.474.760	31,27	1.474.760	-29,79
1993	228.306	405,92	-8,94	117,08	11,86	0,01	122.378	26,78	105.928	7,18	1.474.760	1.176.642	-29,79	1.176.642	-20,21

C.e.d. - Servizio Relazioni al Parlamento

XII LEGISLATURA — DISEGNI DI LEGGE E RELAZIONI - DOCUMENTI

ANALISI STORICA DELLE ENTRATE
(Importi in milioni)

TITOLO 1 - Entrate Tributarie
CATEGORIA 1 - Imposte sul patrimonio e sul reddito

CAPITOLO 1023 - Imposta sul reddito delle persone fisiche
ARTICOLO 6 - Interessi per prolungata rateazione

ESERCIZIO	PREV. INIZIALI COMPETENZA (A)	PREV. DEFINIT. COMPETENZA (B)	% B/A	N. I. ANNO BASE ES.	% SU ANNO BASE ES. PREC.	% SU CAPITOLO	ACCERTAMENTI	N. I. ANNO BASE	% SU ES. PREC.	% SU PRE. DEF.
1983				100,00			5.158	100,00		
1984							12.448	241,33	141,33	
1985							9.928	192,46	-20,25	
1986							12.995	251,92	30,89	
1987							8.070	156,45	-37,90	
1988							14.626	283,55	81,24	
1989							12.589	244,05	-13,93	
1990							10.232	198,36	-18,72	
1991							14.365	278,88	40,59	
1992							12.684	245,90	-11,83	
1993							7.856	152,30	-38,06	

ESERCIZIO	TOTALE VERSAMENTI	N. I. ANNO BASE	% SU ES. PREC.	% SU PR. CASSA MASSA AC.	% SU X SU	% VARIAZ. PTIAZ. PTL	% PTL SU ES. PREC.	VERSAMENTI COMPETENZA	% SU ACCERT.	VERSAMENTI RESIDUI	% SU RES. IM.	RESIDUI INIZIALI	% SU ES. PREC.	RESIDUI FINALI	% SU ES. PREC.
1983	4.452	100,00													
1984	10.791	242,40	142,40				110,30	3.884	75,29	568	10,25	5.544	12,76	6.252	25,85
1985	7.661	172,10	-29,00				-36,44	10.053	80,75	738	11,81	6.252	25,85	7.868	28,96
1986	7.660	172,06	-0,02				-9,48	7.317	73,70	345	4,38	7.868	25,85	10.146	52,80
1987	9.677	217,39	26,34				15,18	6.166	47,45	1.493	14,72	10.146	28,96	15.503	70,35
1988	15.570	349,76	60,89				44,92	6.700	83,15	2.967	19,14	15.503	52,80	13.898	-10,35
1989	10.586	237,80	-32,01				-37,80	11.301	77,26	4.269	30,72	13.898	-10,35	12.975	-6,64
1990	9.456	212,41	-10,68				-18,75	9.231	73,33	1.355	10,44	12.975	-6,64	14.980	15,45
1991	10.932	245,56	15,61				6,07	1.520	77,56	659	12,31	14.980	15,45	5.355	-64,25
1992	9.684	217,54	-11,41				-15,85	10.273	71,41	659	12,31	5.355	-64,25	9.063	69,23
1993	6.244	140,26	-35,53				-37,86	8.509	68,96	1.175	12,96	9.063	69,23	11.044	21,86
								5.418		826	7,48	11.044	21,86	12.586	13,96

C.e.d. - Servizio Relazioni al Parlamento

XII LEGISLATURA — DISEGNI DI LEGGE E RELAZIONI - DOCUMENTI

ANALISI STORICA DELLE ENTRATE
(Importi in milioni)

TITOLO 1 - Entrate Tributarie

CATEGORIA 1 - Imposte sul patrimonio e sul reddito

CAPITOLO 1023 - Imposte sul reddito delle persone fisiche

ARTICOLO 7 - Interessi per mancato o ritardato versamento riscossi mediante ruoli

ESERCIZIO	PREV. INIZIALI COMPETENZA (A)	PREV. DEFINIT. COMPETENZA (B)	% B/A	N. I. ANNO BASE	% SU ES. PREC.	% SU CAPITOLO	ACCERTAMENTI	N. I. ANNO BASE	% SU ES. PREC.	% SU PRE. DEF.
1983		20.000		100,00		0,04	75.956	100,00		379,68
1984		20.000		100,00		0,04	97.517	128,42	28,42	487,59
1985		20.000		100,00		0,03	94.780	124,82	-2,81	473,90
1986		50.000		250,00	150,00	0,07	126.345	166,38	33,30	252,69
1987		50.000		250,00		0,06	146.315	192,68	15,81	292,63
1988		60.000		300,00	20,00	0,07	120.540	158,74	-17,62	200,90
1989	100.000	100.000	100,00	500,00	66,67	0,10	187.503	246,92	55,55	187,50
1990	120.000	120.000	100,00	600,00	20,00	0,11	127.769	168,26	-31,86	106,47
1991	220.000	340.000	154,55	1.700,00	183,33	0,27	164.769	216,98	28,96	48,46
1992	350.000	250.000	71,43	1.250,00	-26,47	0,18	156.955	206,69	-4,74	62,78
1993	300.000	220.000	73,33	1.100,00	-12,00	0,14	132.537	174,36	-15,54	60,23

ESERCIZIO	TOTALE VERSAMENTI	N. I. ANNO BASE	% SU ES. PREC.	% SU PR. CASSA	% SU MASSA AC.	% SU PIL SU ES. PREC.	% SU PIL	% SU PIL SU ES. PREC.	VERSAMENTI COMPETENZA	% SU ACCERT.	VERSAMENTI RESIDUI	% SU RES. IN.	RESIDUI INIZIALI	% SU ES. PREC.	RESIDUI FINALI	% SU ES. PREC.
1983	34.365	100,00		156,20	43,33	0,01	0,01	32,37	30.792	40,55	3.572	6,02	59.308	100,531	100,531	44,68
1984	52.496	152,76	52,76	262,48	43,55	0,01	0,01	40.413	40,413	41,44	12.083	12,02	100,531	165,451	165,451	44,68
1985	69.047	200,92	31,53	345,23	41,73	0,01	0,01	64.558	64,558	68,11	4.489	3,09	145,431	170,539	170,539	17,25
1986	98.351	286,20	42,44	196,70	44,60	0,01	0,01	66.380	66,380	52,54	31.971	18,75	170,539	254,028	254,028	48,96
1987	81.741	237,87	-16,89	163,48	26,89	0,01	0,01	61.040	61,040	41,72	20.701	8,15	254,028	318,428	318,428	25,35
1988	65.906	191,78	-19,37	109,84	17,42	0,01	0,01	45.257	45,257	37,55	20.649	6,48	318,428	371,471	371,471	16,66
1989	73.219	213,07	11,10	73,22	15,53	0,01	0,01	51.808	51,808	27,63	21.411	5,76	371,471	481,308	481,308	29,57
1990	111.284	323,83	51,99	101,17	18,51	0,01	0,01	54.552	54,552	42,70	56.732	11,79	481,308	526,765	526,765	9,44
1991	55.212	160,66	-50,39	32,48	6,37	0,00	0,00	43.500	43,500	26,40	11.712	2,22	526,765	577,002	577,002	9,54
1992	57.867	168,39	4,81	57,87	7,00	0,00	0,00	41.818	41,818	26,64	16.049	2,78	577,002	513,663	513,663	-10,98
1993	53.554	155,84	-7,45	59,50	7,30	0,00	0,00	29.288	29,288	22,10	24.266	4,72	513,663	176,988	176,988	-65,54

C.e.d. - Servizio Relazioni al Parlamento

XII LEGISLATURA — DISEGNI DI LEGGE E RELAZIONI - DOCUMENTI

ANALISI STORICA DELLE ENTRATE
(Importi in milioni)

TITOLO 1 - Entrate Tributarie
CATEGORIA 1 - Imposte sul patrimonio e sul reddito

CAPITOLO 1023 - Imposte sul reddito delle persone fisiche

ARTICOLO 8 - Pene pecun. e soprattasse per violaz. alle norme riguardanti l'accert. e la riscossione

ESERCIZIO	PREV. INIZIALI COMPETENZA (A)	PREV. DEFINIT. COMPETENZA (B)	Z B/A	N. I. ANNO BASE	% SU ES. PREC.	% SU CAPITOLO	ACCERTAMENTI	N. I. ANNO BASE	% SU ES. PREC.	% SU X SU PRE. DEF.
1983	220.000	220.000		100,00		0,45	566.146	100,00		248,25
1984	285.000	285.000		129,55	29,55	0,50	428.084	78,38	-21,62	150,20
1985	300.000	300.000		136,36	5,26	0,46	476.784	87,30	11,38	158,93
1986	450.000	450.000		204,55	50,00	0,66	441.856	80,90	-7,33	98,19
1987	500.000	500.000		227,27	11,11	0,64	536.574	98,25	21,44	107,31
1988	530.000	530.000		240,91	6,00	0,59	699.754	128,13	30,41	132,03
1989	630.000	700.000	111,11	318,18	32,08	0,72	792.331	145,08	13,23	113,19
1990	750.000	930.000	124,00	422,73	32,86	0,83	938.741	171,88	18,48	100,94
1991	850.000	1.090.000	128,24	495,45	17,20	0,86	1.160.743	212,53	23,65	106,49
1992	1.200.000	1.200.000	100,00	545,45	10,09	0,88	1.009.832	184,90	-13,00	84,15
1993	1.250.000	1.000.000	80,00	434,55	-16,67	0,63	871.201	159,52	-13,73	87,12

ESERCIZIO	TOTALE VERSAMENTI	N. I. ANNO BASE	% SU ES. PREC.	% SU PR. CASSA MASSA AC.	% SU X SU PR. CASSA MASSA AC.	X VARIAZ. PIL	X PIL SU ES. PREC.	VERSAMENTI COMPETENZA	% SU ACCERT.	VERSAMENTI RESIDUI	% SU RES. IN.	RESIDUI INIZIALI	% SU ES. PREC.	RESIDUI FINALI	% SU ES. PREC.
1983	54.559	100,00		27,28	8,21	0,01	201,55	44.965	8,23	9.594	2,16	444.613		931.723	
1984	189.601	347,52	247,52	68,95	15,58	0,03	114.649	114.649	26,78	74.951	8,04	931.723	109,56	1.168.477	25,41
1985	118.689	217,54	-57,40	40,93	8,08	0,01	101.793	101.793	21,35	16.896	1,45	1.168.477	25,41	1.519.331	30,03
1986	325.446	596,50	174,20	81,36	16,53	0,04	135.540	135.540	30,68	189.906	12,50	1.519.331	30,03	1.763.198	16,05
1987	280.566	514,24	-13,79	62,35	12,40	0,03	200.293	200.293	37,33	80.273	4,55	1.763.198	16,05	2.009.576	13,97
1988	336.836	617,38	20,06	70,17	13,26	0,03	215.966	215.966	30,86	120.870	6,01	2.009.576	13,97	2.354.646	17,17
1989	311.434	570,27	-7,63	50,18	10,19	0,03	235.914	235.914	29,77	75.220	3,19	2.354.646	17,17	2.820.140	19,77
1990	475.991	872,44	52,99	56,00	12,69	0,04	376.127	376.127	40,07	99.864	3,54	2.820.140	19,77	2.855.999	1,27
1991	286.134	524,45	-39,89	52,50	7,25	0,02	187.477	187.477	16,15	98.657	3,45	2.855.999	1,27	3.673.471	28,62
1992	262.771	481,63	-8,16	105,11	5,39	0,02	162.441	162.441	16,09	100.330	2,73	3.673.471	28,62	1.184.136	-67,77
1993	284.526	521,50	8,28	53,18	13,03	0,02	157.762	157.762	18,11	126.764	10,71	1.184.136	-67,77	1.706.456	44,11

C. e. d. - Servizio Relazioni al Parlamento

XII LEGISLATURA — DISEGNI DI LEGGE E RELAZIONI - DOCUMENTI

ANALISI STORICA DELLE ENTRATE
(Importi in milioni)

TITOLO 1 - Entrate Tributarie

CATEGORIA 1 - Imposte sul patrimonio e sul reddito

CAPITOLO 1024 - Imposta sul reddito delle persone giuridiche

ESERCIZIO	PREV. INIZIALI COMPETENZA (A)	PREV. DEFINIT. COMPETENZA (B)	X B/A	N. I. ANNO BASE	X SU ES. PREC.	X SU CATEGORIA	X SU ACCERTAMENTI	N. I. ANNO BASE	X SU ES. PREC.	X SU PRE. DEF.	PREV. INIZIALI CASSA (C)	PREV. DEFINIT. CASSA (D)	X D/C	N. I. ANNO BASE	X SU ES. PREC.
1983	5.210.000	5.210.000	100,00	100,00	6,66	6,66	6.316.986	100,00	26,66	121,25	5.010.000	5.160.000	102,99	100,00	45,25
1984	7.695.000	7.745.000	100,65	148,66	8,55	48,66	8.001.073	126,66	24,83	103,31	7.450.000	7.495.000	100,60	145,25	39,17
1985	8.350.000	10.701.000	128,16	205,39	38,17	10,54	9.987.627	158,10	25,84	106,51	8.090.000	10.431.000	128,94	202,15	14,74
1986	10.860.000	11.800.000	108,66	226,49	10,27	10,73	12.568.450	198,96	26,10	103,82	10.630.000	11.969.000	112,60	231,96	25,78
1987	12.730.000	15.265.000	119,91	292,99	11,88	29,36	15.848.716	250,89	1,75	108,51	12.550.000	15.055.000	119,96	291,76	17,24
1988	18.250.000	18.100.000	99,18	347,41	18,57	12,24	14.452.703	228,79	2,94	99,60	17.800.000	17.650.000	99,16	342,05	8,78
1989	18.210.000	17.000.000	93,36	326,30	-6,08	10,27	18.447.034	292,02	1,75	81,18	17.665.000	16.100.000	91,14	312,02	34,60
1990	21.620.000	23.120.000	106,94	443,76	36,00	12,11	18.769.558	297,13	2,94	98,06	20.170.000	21.670.000	107,44	419,96	-16,36
1991	22.230.000	19.400.000	87,27	372,36	-16,09	9,38	19.321.709	305,87	0,07	108,54	21.680.000	18.125.000	83,60	351,26	83,51
1992	22.600.000	19.718.000	87,25	378,46	1,64	8,14	19.354.598	306,07	26,08	108,54	21.300.000	17.818.000	83,65	345,31	22,24
1993	24.308.000	22.460.000	92,40	431,09	13,91	8,75	24.377.108	385,90			22.408.000	21.780.000	97,20	422,09	

ESERCIZIO	TOTALE VERSAMENTI	N. I. ANNO BASE	X SU ES. PREC.	X SU PR. CASSA	X SU MASSA AC.	X SU VARIANZ. PIL	X SU PIL SU ES. PREC.	VERSAMENTI COMPETENZA	X SU ACCERT.	VERSAMENTI RESIDUI	X SU RES. IN.	RESIDUI INIZIALI	X SU ES. PREC.	RESIDUI FINALI	X SU ES. PREC.
1983	5.514.574	100,00	0,87	106,87	76,03	0,87	29,35	4.817.429	76,26	697.145	34,12	2.043.239	38,60	2.831.905	-8,35
1984	8.232.587	149,29	1,13	109,84	77,84	1,13	-0,14	7.093.050	88,65	1.139.536	40,24	2.831.905	-8,35	2.595.335	31,45
1985	9.181.061	166,49	1,13	88,02	69,05	1,13	27,15	8.776.190	87,87	404.871	15,60	3.411.662	31,45	3.411.662	-5,87
1986	12.887.606	233,70	1,44	107,67	84,72	1,44	8,79	11.456.015	91,15	1.631.590	41,96	3.211.478	-5,87	3.211.478	15,04
1987	15.372.802	278,77	1,56	102,11	83,20	1,56	-18,87	14.617.908	92,23	754.894	23,51	3.211.478	15,04	3.694.420	13,41
1988	13.840.809	250,99	1,46	78,42	63,51	1,27	14,79	12.998.735	89,94	842.074	22,79	4.189.970	13,41	4.189.970	23,30
1989	17.366.263	314,92	1,33	107,86	81,96	1,46	-6,30	16.528.701	89,60	837.562	19,99	5.166.195	13,41	5.166.195	31,79
1990	17.506.695	314,46	1,21	80,79	61,89	1,33	-9,16	16.872.651	89,89	781.647	11,48	6.808.461	29,56	6.808.461	-24,51
1991	17.326.079	314,19	1,19	95,59	66,11	1,21	-1,77	16.544.432	85,63	1.002.516	11,37	8.820.823	29,56	8.820.823	-11,85
1992	17.911.265	324,80	1,40	100,52	62,76	1,19	17,33	16.908.749	87,45	999.303	15,01	6.658.634	-24,51	6.658.634	
1993	21.795.409	395,23	1,40	100,07	74,85	1,40		20.796.107	85,31					5.869.879	

C.e.d. - Servizio Relazioni al Parlamento

XII LEGISLATURA — DISEGNI DI LEGGE E RELAZIONI - DOCUMENTI

ANALISI STORICA DELLE ENTRATE
(Importi in milioni)

TITOLO 1 - Entrate Tributarie

CATEGORIA 1 - Imposte sul patrimonio e sul reddito
CAPITOLO 1024 - Imposte sul reddito delle persone giuridiche
TOTALE DEGLI ARTT. 1, 3, 4, 5 E 6 (Imposte da riscuotersi mediante ruoli)

ESERCIZIO	PREV. INIZIALI COMPETENZA (A)	PREV. DEFINIT. COMPETENZA (B)	% B/A	N. I. ANNO BASE	% SU ES. PREC.	% SU CAPITOLO	ACCERTAMENTI	N. I. ANNO BASE	% SU ES. PREC.	% SU PRE. DEF.
1983		500.000		100,00		9,60	415.264	100,00		83,05
1984		300.000		60,00	-40,00	3,87	491.022	118,24	18,24	163,67
1985		340.000		68,00	13,33	3,18	444.565	107,06	-9,46	130,75
1986		500.000		100,00	47,06	4,24	568.110	136,81	27,79	113,62
1987		590.000		118,00	18,00	3,87	774.925	186,61	36,40	131,34
1988		700.000		140,00	18,64	3,87	876.595	211,09	13,12	125,23
1989	760.000	850.000	111,84	170,00	21,43	5,00	1.690.311	407,04	92,83	198,86
1990	1.280.000	1.580.000	123,44	316,00	85,88	6,83	1.763.163	424,59	4,31	111,59
1991	1.720.000	2.550.000	148,26	510,00	61,39	13,14	2.247.291	541,17	27,46	88,13
1992	2.080.000	2.250.000	108,17	450,00	-11,76	11,41	1.748.119	420,97	-22,21	77,69
1993	2.250.000	1.330.000	59,11	266,00	-40,89	5,92	2.618.430	630,55	49,79	196,87

ESERCIZIO	TOTALE VERSAMENTI	N. I. ANNO BASE	% SU ES. PREC.	% SU PR. CASSA	% SU MASSA AC.	% SU PIL	% SU COMPETENZA	% SU ACCERT.	VERSAMENTI RESIDUI	% SU RES. IN.	RESIDUI INIZIALI	% SU ES. PREC.	RESIDUI FINALI	% SU ES. PREC.
1983	80.937	100,00		17,99	4,73	0,01	34,911	8,41	46.046	3,80	1.210.324		1.500.810	
1984	128.629	158,89	58,89	53,60	7,14	0,02	64,351	13,11	64.278	4,28	1.500.810	23,98	1.803.990	20,20
1985	86.919	107,37	-32,43	31,04	4,05	0,01	63,997	14,40	22.922	1,27	1.803.990	20,20	2.052.726	13,79
1986	265.671	328,16	205,65	52,09	10,41	0,03	88,734	15,62	176.937	8,62	2.052.726	13,79	2.421.222	17,95
1987	133.353	189,43	-42,28	28,40	5,09	0,02	89,739	11,58	63.616	2,63	2.421.222	17,95	2.978.514	23,02
1988	305.549	377,42	99,24	47,01	8,31	0,03	98,174	11,20	207.375	6,96	2.978.514	14,17	3.400.370	14,17
1989	269.262	332,60	-11,88	38,47	6,33	0,02	177,575	10,51	91.687	2,70	3.400.370	23,02	4.587.801	34,91
1990	488.720	603,68	81,50	33,02	7,92	0,04	392.786	22,28	95.933	2,09	4.587.801	34,91	6.235.694	35,92
1991	467.393	577,34	-4,36	36,66	5,32	0,03	299.189	13,31	168.204	2,70	6.235.694	35,92	7.987.272	28,09
1992	440.313	543,89	-5,79	73,39	4,30	0,03	237.671	14,74	182.642	2,29	7.987.272	28,09	5.604.486	-29,83
1993	297.422	367,38	-32,45	31,31	4,29	0,02	167.101	6,38	130.320	2,33	5.604.486	-29,83	4.561.793	-18,60

C.e.d. - Servizio Relazioni al Parlamento

XII LEGISLATURA — DISEGNI DI LEGGE E RELAZIONI - DOCUMENTI

ANALISI STORICA DELLE ENTRATE
(Importi in milioni)

TITOLO 1 - Entrate Tributarie

CATEGORIA 1 - Imposte sul patrimonio e sul reddito
CAPITOLO 1024 - Imposte sul reddito delle persone giuridiche
ARTICOLO 1 - Imposta da riscuotersi mediante ruoli

ESERCIZIO	PREV. INIZIALI COMPETENZA (A)	PREV. DEFINIT. COMPETENZA (B)	X B/A	N. I. ANNO BASE	X SU ES. PREC.	X SU CAPITOLO	ACCERTAMENTI ANNO BASE	N. I. ANNO BASE	X SU ES. PREC.	X SU PRE. DEF.
1983		235.000		100,00		4,51	217.756	100,00		92,66
1984		140.000		59,37	-40,43	1,81	266.003	122,16	22,16	190,00
1985		160.000		68,09	14,29	1,50	203.256	93,34	-23,59	127,04
1986		250.000		106,38	56,23	2,12	267.217	122,71	31,47	106,89
1987		340.000		144,68	36,00	2,23	404.711	185,86	51,45	119,03
1988		390.000		165,96	14,71	2,15	438.280	201,27	8,29	112,38
1989	380.000	450.000	118,42	191,49	15,38	2,65	869.744	399,41	96,44	193,28
1990	780.000	1.035.000	132,69	440,43	130,00	4,48	940.422	431,87	8,13	90,86
1991	920.000	1.560.000	169,57	663,83	50,72	8,04	1.175.996	540,05	25,05	75,38
1992	1.100.000	1.200.000	109,09	510,64	-23,08	6,09	947.618	435,17	-19,42	78,97
1993	1.150.000	620.000	53,91	263,83	-48,33	2,76	1.245.384	571,92	31,42	200,87

ESERCIZIO	TOTALE VERSAMENTI	N. I. ANNO BASE	X SU ES. PREC.	X SU PR. CASSA	X SU MASSA AC.	X VARIAZ. PIL	X PIL SU ES. PREC.	VERSAMENTI COMPETENZA	X SU ACCERT.	VERSAMENTI RESIDUI	X SU RES. IN.	RESIDUI INIZIALI	X SU ES. PREC.	RESIDUI FINALI	X SU ES. PREC.
1983	49.755	100,00		22,62	3,96	0,01	27,831	12,78	21,924	3,66	599,120	764,491	27,60	764,491	24,67
1984	71.672	144,05	44,05	59,73	7,92	0,01	44,429	16,70	27,243	3,56	764,491	933,089	24,67	1.046,734	9,83
1985	74.380	149,49	3,78	53,13	6,68	0,01	57,137	28,11	17,244	1,81	933,089	1.046,734	24,67	1.221,404	16,69
1986	167.537	336,73	125,24	55,85	12,92	0,02	55,034	20,60	112,503	10,75	1.046,734	1.221,404	24,67	1.538,909	26,00
1987	90.860	182,62	-45,77	29,31	5,82	0,01	59,314	14,66	31,546	2,58	1.221,404	1.538,909	26,00	1.746,335	13,48
1988	210.235	422,34	131,38	58,40	10,90	0,02	108,448	22,64	111,008	7,21	1.538,909	1.746,335	26,00	2.376,913	36,11
1989	175.391	352,51	-16,57	53,15	7,99	0,01	126,962	14,60	48,429	2,77	1.746,335	2.376,913	36,11	3.382,049	42,29
1990	279.638	562,03	59,44	28,39	8,20	0,02	213,501	22,70	66,137	2,78	2.376,913	3.382,049	36,11	4.452,427	31,65
1991	261.917	526,42	-6,34	33,58	5,30	0,02	161,852	13,76	100,064	2,96	3.382,049	4.452,427	31,65	2.776,062	-37,65
1992	232.527	467,35	-11,22	64,59	4,11	0,02	128,728	13,58	103,799	2,33	4.452,427	2.776,062	31,65	2.474,943	-10,85
1993	126.207	253,66	-45,72	25,24	3,72	0,01	66,904	5,37	59,303	2,14	2.776,062	2.474,943	-37,65		

C.e.d. - Servizio Relazioni al Parlamento

XII LEGISLATURA — DISEGNI DI LEGGE E RELAZIONI - DOCUMENTI

ANALISI STORICA DELLE ENTRATE
(Importi in milioni)

TITOLO 1 - Entrate Tributarie

CATEGORIA 1 - Imposte sul patrimonio e sul reddito

CAPITOLO 1024 - Imposta sul reddito delle persone giuridiche

ARTICOLO 3 - Interessi per ritardata iscrizione a ruolo

ESERCIZIO	PREV. INIZIALI COMPETENZA (A)	PREV. DEFINIT. COMPETENZA (B)	% B/A	M. I. ANNO BASE	% SU ES. PREC.	X SU CAPITOLO	ACCERTAMENTI	M. I. ANNO BASE	% SU ES. PREC.	% SU PRE. DEF.
1983				100,00			3.061	100,00		
1984							681	22,24	-77,76	
1985							2.652	86,65	289,64	
1986							5.643	184,38	112,79	
1987							5.479	179,02	-2,91	
1988							4.224	138,00	-22,92	
1989							4.019	131,30	-4,86	
1990							2.900	94,74	-27,84	
1991							6.098	199,25	110,31	
1992							6.998	228,66	14,76	
1993							1.848	60,38	-73,59	

ESERCIZIO	TOTALE VERSAMENTI	M. I. ANNO BASE	% SU ES. PREC.	X SU PR. CASSA	X SU MASSA AC.	X VARIAZ. PIL	% PIL SU ES. PREC.	VERSAMENTI COMPETENZA	X SU ACCERT.	VERSAMENTI RESIDUI	X SU RES. IN.	RESIDUI INIZIALI	X SU ES. PREC.	RESIDUI FINALI	X SU ES. PREC.
1983	2.560	100,00													
1984	242	9,45	-90,55	31,71	2,82	0,00	-91,80	2,060	67,32	499	6,18	8,072	6,18	8,571	5,15
1985	735	28,72	203,97	2,82	8,16	0,00	174,09	241	35,38	1	0,01	8,571	6,18	9,012	21,15
1986	5.282	206,35	618,46	48,37	48,37	0,00	554,03	181	21,06	177	1,96	9,012	5,15	10,919	21,15
1987	2.597	101,46	-50,83	23,03	23,03	0,00	-55,18	398	3,21	5.101	46,71	10,919	21,15	11,277	3,28
1988	3.177	124,11	22,32	25,26	25,26	0,00	10,21	1.333	7,26	2.199	19,50	11,277	3,28	12,576	11,52
1989	4.998	195,28	57,34	41,58	41,58	0,00	43,92	1.409	31,55	1.844	14,66	12,576	11,52	12,021	-4,42
1990	276	10,78	-94,48	2,64	2,64	0,00	-94,98	0	35,07	3.589	29,86	12,021	-4,42	10,459	-12,99
1991	827	32,30	199,73	6,21	6,21	0,00	175,44	4	0,01	276	2,64	10,459	-12,99	13,324	27,39
1992	1.011	39,48	22,23	5,67	5,67	0,00	15,83	6	0,07	823	6,18	13,324	27,39	17,837	33,87
1993	2.760	107,83	173,09	11,57	11,57	0,00	164,04	175	9,45	1.001	5,61	17,837	33,87	23,848	33,70
										2.585	10,94	23,848	33,70	22,910	-3,94

C.e.d. - Servizio Relazioni al Parlamento

XII LEGISLATURA — DISEGNI DI LEGGE E RELAZIONI - DOCUMENTI

ANALISI STORICA DELLE ENTRATE
(Importi in milioni)

TITOLO 1 - Entrate tributarie

CATEGORIA 1 - Imposte sul patrimonio e sul reddito

CAPITOLO 1024 - Imposte sul reddito delle persone giuridiche

ARTICOLO 4 - Interessi per prolungata rateazione

ESERCIZIO	PREV. INIZIALI COMPETENZA (A)	PREV. DEFINIT. COMPETENZA (B)	% B/A	N. I. ANNO BASE	% SU ES. PREC.	% SU CAPITOLO	ACCERTAMENTI	N. I. ANNO BASE	% SU ES. PREC.	% SU PRE. DEF.
1983				100,00			984	100,00		
1984							2.468	250,77	150,77	
1985							2.323	235,98	-5,90	
1986							1.101	111,87	-52,60	
1987							6.362	646,32	477,76	
1988							1.915	194,58	-69,89	
1989							957	97,21	-50,04	
1990							1.385	140,72	44,76	
1991							3.906	396,78	181,97	
1992							10.233	1.039,62	162,02	
1993							2.597	263,87	-74,62	

ESERCIZIO	TOTALE VERSAMENTI	N. I. ANNO BASE	% SU ES. PREC.	% SU PR. CASSA	% SU MASSA AC.	% VARIAZ. PIL	% PIL SU ES. PREC.	VERSAMENTI COMPETENZA	% SU ACCERT.	VERSAMENTI RESIDUI	% SU RES. IN.	RESIDUI INIZIALI	% SU ES. PREC.	RESIDUI FINALI	% SU ES. PREC.
1983	794	100,00				0,00		698	70,95	96	13,28	720		817	
1984	2.334	294,01	194,01			0,00	154,57	2.277	92,24	58	7,05	817	13,42	800	-2,03
1985	1.552	195,40	-33,54			0,00	-40,53	1.536	66,13	15	1,94	800	-2,03	1.564	95,52
1986	1.511	190,25	-2,64			0,00	-11,85	983	89,26	528	33,74	1.564	95,52	1.164	-25,61
1987	6.977	878,69	361,85			0,00	322,13	6.209	97,59	768	66,01	1.164	-25,61	549	-52,86
1988	1.904	227,18	-74,15			0,00	-76,70	1.502	78,43	302	54,99	549	-52,86	612	11,49
1989	1.041	131,16	-42,26			0,00	-47,11	712	74,36	330	53,94	612	11,49	527	-13,83
1990	1.179	148,51	13,22			0,00	3,30	1.086	78,38	94	17,75	527	-13,83	630	19,63
1991	1.251	155,08	4,43			0,00	-4,29	1.146	29,35	85	13,48	630	19,63	3.273	419,17
1992	1.228	154,61	-0,30			0,00	-5,11	1.089	10,65	138	4,23	3.273	419,17	14.088	330,46
1993	2.367	298,17	92,85			0,00	85,06	2.238	86,18	129	0,92	14.088	330,46	24.879	76,60

C.e.d. - Servizio Relazioni al Parlamento

XII LEGISLATURA — DISEGNI DI LEGGE E RELAZIONI - DOCUMENTI

ANALISI STORICA DELLE ENTRATE
(Importi in milioni)

TITOLO 1 - Entrate Tributarie

CATEGORIA 1 - Imposte sul patrimonio e sul reddito

CAPITOLO 1024 - Imposta sul reddito delle persone giuridiche

ARTICOLO 5 - Interessi per mancato o ritardato versamento riscossi mediante ruoli

ESERCIZIO	PREV. INIZIALI COMPETENZA (A)	PREV. DEFINIT. COMPETENZA (B)	% B/A	N. I. ANNO BASE	% SU ES. PREC.	% SU CAPITOLO	ACCERTAMENTI	N. I. ANNO BASE	% SU ES. PREC.	% SU PRE. DEF.
1983	125.000	100.000		100,00	-32,00	2,40	76.337	100,00	42,91	61,09
1984	60.000	46.000		46,00	16,67	0,77	109.125	142,91	-3,32	181,87
1985	70.000	56.000		56,00	42,86	0,65	105.504	138,17	5,54	150,72
1986	100.000	80.000		80,00	20,00	0,66	166.602	218,19	49,63	111,35
1987	100.000	96.000		96,00	25,00	0,66	152.445	199,65	-8,50	166,60
1988	150.000	120.000	93,75	120,00	6,67	0,88	354.352	464,08	3,74	127,04
1989	160.000	160.000	100,00	128,00	125,00	0,69	367.620	481,45	36,74	229,76
1990	300.000	400.000	105,26	320,00	11,11	2,03	502.677	627,29	-35,09	81,57
1991	380.000	400.000	57,50	184,00	-42,50	1,02	405.411	530,94	24,26	176,27
1992	400.000	230.000								
1993										

ESERCIZIO	TOTALE VERSAMENTI	N. I. ANNO BASE	% SU ES. PREC.	% SU PR. CASSA	% SU MASSA AC.	% SU PIL	% SU PIL ES. PREC.	VERSAMENTI COMPETENZA	% SU ACCERT.	VERSAMENTI RESIDUI	% SU RES. IN.	RESIDUI INIZIALI	% SU ES. PREC.	RESIDUI FINALI	% SU ES. PREC.
1983	26.782	100,00	24,35	7,82	0,00	106,16	17.820	23,34	8.962	4,12	217.301	265.764	16,24		
1984	63.617	237,54	159,04	19,53	0,01	-41,28	34.606	31,71	20.011	10,92	265.764	308.937	20,24		
1985	41.716	155,76	83,43	11,01	0,01	78,25	37.525	35,57	4.191	1,36	308.937	439.703	18,37		
1986	82.095	306,53	102,62	17,41	0,01	-43,25	40.556	36,42	41.539	11,18	371.478	553.303	25,84		
1987	51.078	190,72	56,75	9,46	0,01	-2,35	39.513	23,72	11.565	2,63	439.703	598.144	8,10		
1988	104.040	388,47	103,69	15,45	0,01	-7,84	52.755	34,61	51.285	9,27	553.303	821.660	37,37		
1989	111.051	414,65	6,74	79,32	14,84	11,46	89.144	25,16	21.907	3,66	598.144	1.055.678	28,48		
1990	112.521	420,14	1,32	75,01	11,46	-11,44	99.334	27,02	13.187	1,60	821.660	1.408.593	33,43		
1991	108.566	405,37	-3,52	60,31	7,67	-3,36	73.524	14,63	35.042	3,32	1.055.678	1.491.915	5,92		
1992	110.420	412,29	1,71	110,42	6,11	0,01	67.446	20,67	42.974	3,05	1.408.593	1.491.915	5,92		
1993	68.238	254,79	-38,20	45,49	3,96	-40,41	36.455	8,99	31.783	2,13	1.491.915	853.353	-42,80		

C.e.d. - Servizio Relazioni al Parlamento

XII LEGISLATURA — DISEGNI DI LEGGE E RELAZIONI - DOCUMENTI

ANALISI STORICA DELLE ENTRATE
(Importi in milioni)

TITOLO 1 - Entrate Tributarie
CATEGORIA 1 - Imposte sul patrimonio e sul reddito

CAPITULO 1024 - Imposta sul reddito delle persone giuridiche
ARTICOLO 6 - Pene pecuniarie e soprattasse per violaz. alle norme riguardanti l'accert. e la riscoss.

ESERCIZIO	PREV. INIZIALI COMPETENZA (A)	PREV. DEFINIT. COMPETENZA (B)	Z B/A	M. I. ANNO BASE	% SU ES. PREC.	% SU CAPITULO	ACCERTAMENTI	M. I. ANNO BASE	% SU ES. PREC.	% SU PRE. DEF.
1983	140.000			100,00		2,69	117.106	100,00		83,65
1984	100.000			71,43	-28,57	1,29	112.745	96,28	-3,72	112,75
1985	110.000			78,57	10,00	1,03	130.831	111,72	16,04	118,94
1986	150.000			107,14	36,36	1,27	182.802	156,10	39,72	121,87
1987	150.000			107,14	0,98	0,98	191.771	163,76	4,91	127,85
1988	190.000			135,71	26,67	1,05	279.731	238,87	45,87	147,23
1989	220.000			178,57	31,58	1,47	461.240	393,86	64,89	184,50
1990	340.000			275,00	54,00	1,67	450.836	384,98	-2,26	117,10
1991	500.000			450,00	63,64	3,25	558.614	477,02	23,91	88,67
1992	600.000			464,29	3,17	3,30	457.001	390,24	-18,19	70,31
1993	700.000			342,86	-26,15	2,14	943.190	822,49	110,76	200,66

ESERCIZIO	TOTALE VERSAMENTI	M. I. ANNO BASE	% SU ES. PREC.	% SU PR. CASSA MASSA AC.	% SU CASSA MASSA AC.	% SU X SU PIL	% SU X SU PIL SU ES. PREC.	VERSAMENTI COMPETENZA	% SU ACCERT.	VERSAMENTI RESIDUI	% SU RES. IN.	RESIDUI INIZIALI	% SU ES. PREC.	RESIDUI FINALI	% SU ES. PREC.
1983	28.898	100,00		24,08	5,50	0,00	14.332	12,24	14.566	3,78	385.311	461.168	15,39		
1984	35.193	121,79	21,79	43,99	6,27	0,00	27.227	24,15	7.966	1,73	461.168	532.152	16,89		
1985	25.673	88,84	-27,05	28,53	4,00	0,00	24.378	18,63	1.295	0,24	532.152	622.030	20,20		
1986	64.280	222,44	150,38	49,45	8,33	0,01	47.015	25,72	17.266	2,78	622.030	747.674	16,79		
1987	61.155	211,63	-4,86	43,68	6,81	0,01	43.620	22,75	17.535	2,35	747.674	873.177	19,50		
1988	85.521	295,94	39,84	47,51	8,04	0,01	42.584	15,22	42.936	4,92	873.177	1.043.460	32,08		
1989	103.743	359,00	21,31	45,11	8,02	0,01	86.311	18,71	17.432	1,67	1.043.460	1.378.242	29,44		
1990	95.106	329,11	-8,33	27,57	5,39	0,01	78.865	17,49	16.240	1,18	1.378.242	1.784.013	18,00		
1991	94.852	328,24	-0,27	30,11	3,93	0,01	62.662	11,22	32.191	1,80	1.784.013	2.105.143	-38,31		
1992	95.128	329,19	0,29	67,95	3,45	0,01	60.398	13,22	34.730	1,65	2.105.143	1.298.573	1.185.706		
1993	97.849	338,61	2,86	32,62	5,50	0,01	61.330	6,37	36.520	2,81	1.298.573	-38,31	-8,69		

C.e.d. - Servizio Relazioni al Parlamento

XII LEGISLATURA — DISEGNI DI LEGGE E RELAZIONI - DOCUMENTI

ANALISI STORICA DELLE ENTRATE
(Importi in milioni)

TITOLO 1 - Entrate Tributarie

CATEGORIA 1 - Imposte sul patrimonio e sul reddito

CAPITOLO 1025 - Imposta locale sui redditi

ESERCIZIO	PREV. INIZIALI COMPETENZA (A)	PREV. DEFINIT. COMPETENZA (B)	% B/A	N. I. ANNO BASE	% SU ES. PREC.	% SU CATEGORIA	ACCERTAMENTI	N. I. ANNO BASE	% SU ES. PREC.	% SU PRE. DEF.	PREV. INIZIALI CASSA (C)	PREV. DEFINIT. CASSA (D)	% D/C	N. I. ANNO BASE	% SU ES. PREC.
1983	4.346.100	7.945.000	182,81	100,00	10,15	9,94	8.199.312	100,00	103,20	103,20	4.071.100	7.694.000	188,99	100,00	14,11
1984	8.670.000	9.000.000	103,81	113,28	9,94	9,94	7.822.558	95,61	86,92	86,92	4.500.000	8.780.000	103,29	114,11	30,74
1985	9.710.000	11.852.000	122,06	149,18	11,67	31,69	11.236.314	137,04	43,64	94,81	9.380.000	11.479.000	122,38	149,19	6,68
1986	7.750.000	12.600.000	162,58	138,59	6,31	11,45	14.209.190	173,30	26,46	112,77	7.250.000	12.246.000	168,91	159,16	35,72
1987	14.040.000	16.995.000	121,05	213,91	34,88	13,23	17.249.076	210,37	101,50	101,50	13.685.000	16.620.000	121,45	216,01	5,90
1988	18.280.000	18.280.000	100,00	230,08	7,56	12,36	17.148.650	209,15	-0,58	93,81	17.600.000	17.600.000	100,00	228,75	6,82
1989	19.320.000	19.550.000	101,19	246,07	6,95	11,81	20.972.681	255,79	22,30	107,28	18.700.000	18.800.000	100,53	244,35	26,49
1990	24.250.000	24.730.000	101,98	311,26	26,50	12,96	22.592.913	275,55	7,73	91,36	23.300.000	23.780.000	102,06	309,07	-12,11
1991	26.785.000	22.000.000	82,14	276,90	-11,04	10,64	22.044.377	268,86	-2,43	100,20	26.085.000	20.900.000	80,12	271,64	-12,04
1992	20.330.000	19.334.000	96,08	245,87	-11,21	8,07	19.556.403	238,51	-11,29	100,11	19.250.000	18.384.000	95,30	238,94	-8,45
1993	17.834.000	17.860.000	100,15	224,80	-8,57	6,96	16.936.790	206,56	-13,40	94,83	15.634.000	16.830.000	107,65	218,74	

ESERCIZIO	TOTALE VERSAMENTI	N. I. ANNO BASE	% SU ES. PREC.	% SU PR. CASSA	% SU MASSA AC.	% VARIAZ. PIL	% PIL SU ES. PREC.	VERSAMENTI COMPETENZA	% SU ACCERT.	VERSAMENTI RESIDUI	% SU RES. IN.	RESIDUI INIZIALI	% SU ES. PREC.	RESIDUI FINALI	% SU ES. PREC.
1983	7.687.410	100,00	6,04	99,91	80,41	1,22	-7,98	7.013.729	85,54	673.681	41,71	1.614.974	2,143.812	2.143.812	-16,48
1984	8.151.399	106,04	29,63	92,84	73,15	1,12	16,08	7.236.119	92,50	915.280	42,69	2.143.812	1.833.320	1.833.320	36,47
1985	10.567.038	137,46	34,03	92,06	77,21	1,30	21,40	10.300.056	91,67	266.982	14,56	1.833.320	2.501.896	2.501.896	18,06
1986	14.163.047	184,24	18,85	115,65	93,78	1,58	8,39	13.361.074	94,03	801.973	32,05	2.501.896	2.953.646	2.953.646	13,93
1987	16.832.378	218,96	-0,31	101,28	84,38	1,71	-10,17	16.353.214	94,81	479.164	16,22	2.953.646	3.614.408	3.614.408	7,40
1988	16.780.152	218,28	20,06	95,34	77,52	1,54	9,83	16.136.295	94,10	643.857	19,13	3.614.408	4.414.282	4.414.282	22,13
1989	20.145.723	262,06	7,94	107,16	86,97	1,69	-1,82	19.624.208	93,57	521.516	14,43	3.614.408	5.208.250	5.208.250	17,99
1990	21.744.702	282,86	-7,47	91,44	74,61	1,66	-15,06	21.390.101	94,68	354.601	8,03	4.414.282	7.256.343	7.256.343	39,32
1991	20.121.225	261,74	-9,24	96,27	73,95	1,41	-13,75	19.729.424	89,50	391.801	7,52	5.208.250	4.370.050	4.370.050	-39,78
1992	18.262.668	237,57	-14,07	99,34	68,17	1,21	-17,15	17.610.067	80,05	652.001	12,96	4.370.050	4.129.523	4.129.523	-5,50
1993	15.692.207	204,13		93,24	70,59	1,01		15.125.891	89,31	566.316					

C.e.d. - Servizio Relazioni al Parlamento

XII LEGISLATURA — DISEGNI DI LEGGE E RELAZIONI - DOCUMENTI

ANALISI STORICA DELLE ENTRATE
(Importi in milioni)

TITOLO 1 - Entrate Tributarie
CATEGORIA 1 - Imposte sul patrimonio e sul reddito

CAPITOLO 1025 - Imposta locale sui redditi
TOTALE DEGLI ARTT. 1, 6, 7, 8 E 9 (Imposte da riscuotersi mediante ruoli)

ESERCIZIO	PREV. INIZIALI COMPETENZA (A)	PREV. DEFINIT. COMPETENZA (B)	% B/A	M. I. ANNO BASE	% SU ES. PREC.	% SU CAPITOLO	ACCERTAMENTI	M. I. ANNO BASE	% SU ES. PREC.	% SU PRE. DEF.
1983		600.000		100,00		7,55	455.700	100,00		75,95
1984		520.000		86,67	-13,33	5,78	643.275	141,16	41,16	123,71
1985		520.000		86,67		4,39	746.530	163,82	16,05	143,56
1986		700.000		116,67	34,62	5,56	765.530	167,99	2,55	109,36
1987		820.000		136,67	17,14	4,82	814.985	178,84	6,44	99,39
1988	940.000	890.000		148,33	8,54	4,87	983.197	215,76	20,64	110,47
1989	1.000.000	1.000.000	106,38	166,67	12,36	5,12	1.582.417	347,25	60,95	158,24
1990	1.220.000	1.550.000	127,05	258,33	55,00	6,27	1.841.863	404,18	16,40	118,83
1991	1.750.000	2.200.000	125,71	366,67	41,94	10,00	2.214.509	485,96	20,23	100,66
1992	2.150.000	2.150.000	100,00	358,33	-2,27	11,01	1.950.111	427,94	-11,94	90,70
1993	2.100.000	1.570.000	74,76	261,67	-26,98	8,79	1.811.787	397,58	-7,09	115,40

ESERCIZIO	TOTALE VERSAMENTI	M. I. ANNO BASE	% SU ES. PREC.	% SU PR. CASSA	% SU MASSA AC.	% VARIAZ. PIL	% PIL SU ES. PREC.	VERSAMENTI COMPETENZA	% SU ACCERT.	VERSAMENTI RESIDUI	% SU RES. IM.	RESIDUI INIZIALI	% SU ES. PREC.	RESIDUI FINALI	% SU ES. PREC.
1983	108.468	100,00		19,03	6,86	0,02		45.898	10,07	62.571	6,38	981.282		1.271.167	
1984	202.605	186,79	86,79	42,21	11,31	0,03	62,09	122.689	19,07	79.916	6,29	1.271.167	29,54	1.566.839	23,26
1985	221.757	204,44	9,45	45,26	10,63	0,03	-1,99	163.780	21,94	57.978	3,70	1.566.839	23,26	1.996.641	27,43
1986	397.892	366,83	79,43	61,21	14,76	0,04	62,52	164.114	21,44	233.778	11,71	1.996.641	27,43	2.605.262	30,48
1987	270.423	249,31	-32,04	35,82	7,89	0,03	-38,01	142.807	17,52	127.616	4,90	2.605.262	30,48	3.037.627	16,60
1988	527.472	486,29	95,05	64,33	13,43	0,05	75,76	190.994	19,43	336.479	11,08	3.037.627	16,60	3.255.562	7,17
1989	459.005	423,17	-12,98	54,00	10,79	0,04	-20,39	289.384	18,29	169.622	5,21	3.255.562	7,17	4.163.618	27,89
1990	775.018	714,51	68,85	51,67	13,56	0,06	53,58	655.392	35,58	119.626	2,87	4.163.618	27,89	5.172.848	24,24
1991	666.244	614,23	-14,04	60,57	9,04	0,05	-21,10	439.691	19,85	226.752	4,38	5.172.848	24,24	6.716.188	29,84
1992	649.851	599,12	-2,46	69,88	7,33	0,04	-7,31	416.696	21,36	233.354	3,47	6.716.188	29,84	3.939.473	-41,34
1993	515.560	475,31	-20,66	51,56	9,36	0,03	-23,50	314.647	17,37	200.913	5,10	3.939.473	-41,34	3.750.142	-4,81

C.e.d. - Servizio Relazioni al Parlamento

XII LEGISLATURA — DISEGNI DI LEGGE E RELAZIONI - DOCUMENTI

ANALISI STORICA DELLE ENTRATE
(Importi in milioni)

TITOLO 1 - Entrate Tributarie
CATEGORIA 1 - Imposte sul patrimonio e sul reddito

CAPITOLO 1025 - Imposta locale sui redditi
ARTICOLO 1 - Imposte da riscuotersi mediante ruoli

ESERCIZIO	PREV. INIZIALI COMPETENZA (A)	PREV. DEFINIT. COMPETENZA (B)	X B/A	N. I. ANNO BASE	X SU ES. PREC.	X SU CAPITOLO	ACCERTAMENTI	N. I. ANNO BASE	X SU ES. PREC.	X SU PRE. DEF.
1983		350.000		100,00		4,41	238.535	100,00		68,15
1984		300.000		85,71	-14,29	3,33	359.760	130,82	50,82	119,92
1985		300.000		85,71		2,53	340.416	142,71	-5,38	113,47
1986		350.000		100,00	16,67	2,78	371.928	155,92	9,26	106,27
1987		470.000		136,29	34,29	2,77	414.314	173,69	11,40	88,15
1988		490.000		140,00	4,26	2,68	493.591	206,93	19,13	100,73
1989	470.000	500.000	106,38	142,86	2,04	2,56	804.319	337,19	62,95	160,86
1990	650.000	930.000	143,08	265,71	86,00	3,76	970.848	407,00	20,70	104,39
1991	900.000	1.150.000	127,78	328,57	23,66	5,23	1.141.299	478,46	17,56	99,24
1992	1.150.000	1.150.000	100,00	328,57		5,89	1.051.587	440,85	-7,86	91,44
1993	1.100.000	816.000	74,18	233,14	-29,04	4,57	1.006.370	421,90	-4,30	123,33

ESERCIZIO	TOTALE VERSAMENTI	N. I. ANNO BASE	X SU ES. PREC.	X SU PR. CASSA	X SU MASSA AC.	X VARIAT. PIL	X PIL SU ES. PREC.	VERSAMENTI COMPETENZA	X SU ACCERT.	VERSAMENTI RESIDUI	X SU RES. IN.	RESIDUI INIZIALI	X SU ES. PREC.	RESIDUI FINALI	X SU ES. PREC.
1983	105.709	100,00		32,53	11,21	0,02	58,004	24,32	47,704	8,04	593.308	734.980			
1984	215.264	203,64	103,64	76,88	20,80	0,03	151,512	42,11	63,752	8,67	734.980	890.457	23,88	890.457	21,15
1985	124.502	117,78	-42,16	44,47	10,46	0,02	82,871	24,34	41,632	4,68	890.457	1.103.617	21,15	1.103.617	25,94
1986	247.442	234,08	98,74	78,55	17,02	0,03	96,165	25,86	151,278	13,71	1.103.617	1.443.106	23,94	1.443.106	30,76
1987	175.165	165,71	-29,21	41,71	9,16	0,02	96,616	23,32	78,549	5,44	1.443.106	1.672.399	30,76	1.672.399	15,89
1988	337.443	319,22	92,64	78,48	15,61	0,03	138,043	27,97	199,400	11,92	1.672.399	1.756.214	15,89	1.756.214	5,01
1989	267.932	253,46	-20,60	66,98	11,88	0,02	177,736	22,10	90,196	5,14	1.756.214	2.273.030	5,01	2.273.030	29,43
1990	415.656	393,21	55,13	46,18	12,98	0,03	331,364	34,13	84,292	3,71	2.273.030	2.901.795	27,66	2.901.795	27,66
1991	347.560	328,79	-16,38	60,45	8,58	0,02	212,162	18,59	135,398	4,67	2.901.795	3.783.769	30,39	3.783.769	-42,24
1992	329.273	311,49	-5,26	59,87	6,67	0,02	199,452	18,97	129,821	3,43	3.783.769	2.185.606	30,39	2.185.606	-42,24
1993	241.427	228,39	-26,68	40,24	8,04	0,02	143,108	14,22	98,320	4,50	2.185.606	2.065.172	-42,24	2.065.172	-5,51

C. e. d. - Servizio Relazioni al Parlamento

XII LEGISLATURA — DISEGNI DI LEGGE E RELAZIONI - DOCUMENTI

ANALISI STORICA DELLE ENTRATE
(Importi in milioni)

TITOLO 1 - Entrate Tributarie

CATEGORIA 1 - Imposte sul patrimonio e sul reddito

CAPITOLO 1025 - Imposta locale sui redditi

ARTICOLO 6 - Interessi per ritardata iscrizione a ruolo

ESERCIZIO	PREV. INIZIALI COMPETENZA (A)	PREV. DEFINIT. COMPETENZA (B)	X B/A	N. I. ANNO BASE	X SU ES. PREC.	X SU CAPITOLO	ACCERTAMENTI ANNO BASE	N. I. ANNO BASE	X SU ES. PREC.	X SU PRE. DEF.
1983		60.000		100,00		0,76	63.172	100,00		105,29
1984		60.000		100,00		0,67	120.937	191,44	91,44	207,36
1985		60.000		100,00		0,51	171.168	270,95	41,53	285,28
1986		120.000		200,00	100,00	0,95	147.110	232,87	-14,05	122,59
1987		120.000		200,00		0,71	167.719	265,50	14,01	139,77
1988		130.000		216,67	8,33	0,71	202.943	321,25	21,00	156,11
1989	160.000	160.000	100,00	266,67	23,08	0,82	359.879	569,68	77,33	224,92
1990	180.000	180.000	100,00	300,00	12,30	0,73	399.348	632,16	10,97	221,86
1991	300.000	420.000	140,00	700,00	135,33	1,91	470.699	745,11	17,87	112,07
1992	370.000	370.000	100,00	616,67	-11,90	1,89	399.851	632,95	-15,05	108,07
1993	350.000	270.000	77,14	450,00	-27,03	1,51	346.988	549,27	-13,22	128,51

ESERCIZIO	TOTALE VERSAMENTI	N. I. ANNO BASE	X SU ES. PREC.	X SU PR. CASSA MASSA AC.	X VARIAZ. PIL	X PIL SU ES. PREC.	VERSAMENTI COMPETENZA	X SU ACCERT.	VERSAMENTI RESIDUI	X SU RES. IN.	RESIDUI INIZIALI	X SU ES. PREC.	RESIDUI FINALI	X SU ES. PREC.
1983	27.346	100,00		45,58	0,00		19.984	31,63	7.362	7,37	97.297		132.602	
1984	64.494	235,85	135,85	117,26	0,01	104,66	56.887	47,04	7.608	5,74	132.602	36,29	187.908	41,71
1985	91.659	335,18	42,12	166,65	0,01	27,26	80.271	46,90	11.388	6,06	187.908	41,71	265.308	41,19
1986	109.567	400,67	19,54	99,61	0,01	8,27	71.531	48,62	38.036	14,34	265.308	41,19	400.345	50,90
1987	85.828	313,86	-21,67	78,03	0,01	-28,56	65.808	39,24	20.020	5,00	400.345	50,90	481.392	20,24
1988	176.703	646,18	105,88	147,25	0,02	85,51	99.286	48,92	77.417	16,08	481.392	20,24	501.414	4,76
1989	201.228	735,86	13,88	136,15	0,02	4,18	160.175	44,51	41.053	8,19	501.414	4,76	655.551	30,74
1990	193.141	706,29	-4,02	113,61	0,01	-12,70	177.136	44,36	16.005	2,44	655.551	30,74	750.209	14,44
1991	159.066	591,68	-17,64	75,73	0,01	-24,40	114.880	24,41	44.186	5,89	750.209	14,44	1.046.468	39,49
1992	161.855	591,88	1,75	124,50	0,01	-3,31	104.358	26,10	57.497	5,49	1.046.468	39,49	713.847	-31,79
1993	127.413	465,93	-21,28	84,94	0,01	-24,09	72.557	20,91	54.856	7,68	713.847	-31,79	856.567	17,19

C.e.d. - Servizio Relazioni al Parlamento

XII LEGISLATURA — DISEGNI DI LEGGE E RELAZIONI - DOCUMENTI

ANALISI STORICA DELLE ENTRATE
(Importi in milioni)

TITOLO 1 - Entrate Tributarie
CATEGORIA 1 - Imposte sul patrimonio e sul reddito

CAPITOLO 1023 - Imposta Locale sui redditi
ARTICOLO 7 - Interessi per prolungata rateazione

ESERCIZIO	PREV. INIZIALI COMPETENZA (A)	PREV. DEFINIT. COMPETENZA (B)	X B/A	N. I. ANNO BASE	X SU ES. PREC.	X SU CAPITOLO	ACCERTAMENTI ANNO BASE	N. I. ANNO BASE	X SU ES. PREC.	X SU PRE. DEF.
1983				100,00			1.306	100,00		
1984							3.423	262,15	162,15	
1985							5.819	445,68	70,01	
1986							3.282	251,37	-43,60	
1987							3.203	243,36	-2,39	
1988							3.169	242,72	-1,08	
1989							4.207	322,21	32,75	
1990							2.320	177,68	-44,86	
1991							4.355	333,54	87,72	
1992							7.291	558,47	67,44	
1993							2.406	184,32	-67,00	

ESERCIZIO	TOTALE VERSAMENTI	N. I. ANNO BASE	X SU ES. PREC.	X SU PR. CASSA MASSA AC.	X VARIAT. PIL	X PIL SU ES. PREC.	VERSAMENTI COMPETENZA	X SU ACCERT.	VERSAMENTI RESIDUI	X SU RES. IN.	RESIDUI INIZIALI	X SU ES. PREC.	RESIDUI FINALI	X SU ES. PREC.
1983	1.071	100,00		31,13	0,00	148,43	938	71,86	133	3,86	3.440	6,97	3.680	10,69
1984	3.074	286,97	186,97	83,53	0,00	2.946	2.946	86,09	127	3,46	3.680	10,69	4.073	-3,62
1985	5.971	557,48	94,26	146,59	0,00	5.818	5.818	99,99	153	3,75	4.073	10,69	3.918	-48,87
1986	3.514	328,05	-41,15	89,69	0,00	-46,72	3.016	91,90	498	12,70	3.918	-3,82	2.003	-37,97
1987	4.043	377,48	15,07	201,84	0,00	4,84	3.002	93,71	1.041	51,98	2.003	-48,87	1.243	-49,13
1988	3.740	349,20	-7,49	301,00	0,00	-16,65	3.046	96,14	694	55,84	1.243	-37,97	632	163,24
1989	3.175	296,40	-15,12	502,27	0,00	-22,45	3.068	72,92	107	16,92	632	-49,13	1.664	50,50
1990	1.846	172,33	-41,86	110,93	0,00	-47,11	1.790	77,16	56	3,35	1.664	103,24	2.171	83,35
1991	2.457	229,42	33,13	113,16	0,00	21,92	2.372	54,47	85	3,93	2.171	30,50	3.981	75,58
1992	3.045	284,27	23,91	76,48	0,00	17,68	2.790	38,26	253	6,40	3.981	83,35	6.991	72,86
1993	1.754	163,79	-42,38	25,10	0,00	-44,33	1.677	69,48	77	1,11	6.991	75,58	12.084	

C.e.d. - Servizio Relazioni al Parlamento

XII LEGISLATURA — DISEGNI DI LEGGE E RELAZIONI - DOCUMENTI

ANALISI STORICA DELLE ENTRATE
(Importi in milioni)

TITOLO 1 - Entrate Tributarie

CATEGORIA 1 - Imposte sul patrimonio e sul reddito

CAPITOLO 1025 - Imposte locale sui redditi
ARTICOLO 8 - Interessi per mancato o ritardato versamento, riscossi mediante ruoli

ESERCIZIO	PREV. INIZIALI COMPETENZA (A)	PREV. DEFINIT. COMPETENZA (B)	% B/A	N.I. ANNO BASE	% SU ES. PREC.	% SU CAPITOLO	ACCERTAMENTI	N.I. ANNO BASE	% SU ES. PREC.	% SU PRE. DEF.
1983	40.000	40.000		100,00		0,50	20.664	100,00		51,66
1984	30.000	30.000		75,00	-25,00	0,33	23.362	113,06	13,06	77,87
1985	30.000	30.000		75,00		0,25	34.533	167,12	47,81	115,11
1986	30.000	30.000		75,00		0,24	21.535	104,22	-37,64	71,78
1987	30.000	30.000		75,00		0,18	18.831	91,13	-12,56	62,77
1988	40.000	40.000		100,00	33,33	0,22	631	3,05	-96,65	1,58
1989	40.000	40.000	100,00	100,00		0,20	5.766	27,91	816,20	16,42
1990	40.000	40.000	100,00	100,00		0,16	1.453	7,03	-74,80	3,63
1991	50.000	50.000	100,00	125,00	25,00	0,23	270	1,31	-81,40	0,54
1992	30.000	30.000	100,00	75,00	-40,00	0,15	445	2,15	64,62	1,48
1993	50.000	50.000			-100,00		510	2,47	14,60	

ESERCIZIO	TOTALE VERSAMENTI	N.I. ANNO BASE	% SU ES. PREC.	% SU PR. CASSA	% SU MASSA AC.	% SU X VARIANZ. PIL	% PIL SU ES. PREC.	VERSAMENTI COMPETENZA	% SU ACCERT.	VERSAMENTI RESIDUI	% SU RES. IM.	RESIDUI INIZIALI	% SU ES. PREC.	RESIDUI FINALI	% SU ES. PREC.
1983	9.838	100,00		24,60	9,79	0,00	2,80	7.707	37,30	2.131	3,52	60.469		70.645	
1984	11.656	118,48	18,48	46,62	11,38	0,00	9.639	9.639	41,26	2.017	2,86	70.645	16,83	82.296	16,49
1985	5.386	56,78	-52,08	22,34	4,97	0,00	5.043	5.043	14,60	543	0,66	82.296	16,49	111.001	34,88
1986	31.144	316,56	457,55	124,58	22,09	0,00	10.218	10.218	47,45	20.926	18,85	111.001	34,88	101.386	-8,66
1987	13.573	137,97	-56,42	54,29	10,33	0,00	7.272	7.272	38,61	6.302	6,22	101.386	-8,66	106.180	4,73
1988	2.507	25,48	-81,53	6,27	1,71	0,00	277	277	43,99	2.229	2,10	106.180	4,73	104.081	-1,98
1989	2.283	23,20	-8,94	5,71	1,58	0,00	1.123	1.123	19,47	1.160	1,11	104.081	-1,98	106.102	1,94
1990	933	9,48	-59,14	3,11	0,64	0,00	852	852	58,62	81	0,08	106.102	1,94	109.264	2,98
1991	88	0,89	-90,59	0,35	0,06	0,00	61	61	22,60	27	0,02	109.264	2,98	105.987	-3,00
1992	425	4,32	384,79	2,84	0,31	0,00	289	289	64,89	137	0,13	105.987	-3,00	42.706	-59,71
1993	350	3,56	-17,74	0,82	0,22	0,00	219	219	43,02	131	0,31	42.706	-59,71	42.934	0,53

C.e.d. - Servizio Relazioni al Parlamento

XII LEGISLATURA — DISEGNI DI LEGGE E RELAZIONI - DOCUMENTI

ANALISI STORICA DELLE ENTRATE
(Importi in milioni)

TITOLO 1 - Entrate Tributarie
CATEGORIA 1 - Imposte sul patrimonio e sul reddito

CAPITOLO 1025 - Imposta locale sui redditi
ARTICOLO 9 - Pene pecun. e soprattasse per violazione norme riguardanti accert. o risc. imposta

ESERCIZIO	PREV. INIZIALI COMPETENZA (A)	PREV. DEFINIT. COMPETENZA (B)	X B/A	M. I. ANNO BASE	% SU ES. PREC.	% SU CAPITOLO	ACCERTAMENTI	M. I. ANNO BASE	% SU ES. PREC.	% SU PRE. DEF.
1983	130.000	130.000		100,00	-13,33	1,89	132.023	100,00	2,86	88,02
1984	130.000	86,67		86,67	1,10	1,44	135.795	102,86	43,30	104,46
1985	130.000	86,67		86,67	53,85	1,10	194.595	147,39	13,92	149,69
1986	200.000	133,33		133,33	15,00	1,59	221.675	167,91	-4,85	110,84
1987	200.000	133,33		133,33	1,26	1,18	210.918	159,76	44,33	105,46
1988	230.000	153,33		153,33	1,62	1,26	282.863	214,25	14,61	122,98
1989	270.000	300.000	111,11	200,00	30,43	1,53	408.245	309,22	27,78	136,08
1990	350.000	400.000	114,29	266,67	33,33	1,62	467.894	354,40	81,82	116,97
1991	500.000	580.000	116,00	386,67	45,00	2,64	597.886	452,86	-17,89	103,08
1992	600.000	600.000	100,00	400,00	3,45	3,07	490.937	371,86	-7,22	94,11
1993	600.000	484.000	80,67	322,67	-19,33	2,71	455.513	345,02		

ESERCIZIO	TOTALE VERSAMENTI	M. I. ANNO BASE	% SU ES. PREC.	% SU PR. CASSA	% SU MASSA AC.	X VARIAZ. PIL	X PIL SU ES. PREC.	VERSAMENTI COMPETENZA	% SU ACCERT.	VERSAMENTI RESIDUI	X SU RES. IN.	RESIDUI INIZIALI	% SU ES. PREC.	RESIDUI FINALI	% SU ES. PREC.
1983	22.509	100,00	15,52	5,97	0,00	129,88	17,268	13,08	5,240	2,31	226.768	329.261	22,12		
1984	59.628	264,91	49,69	12,98	0,01	15,50	53,217	39,19	6,412	1,95	329.261	402.104	27,53		
1985	76.909	341,69	28,98	14,45	0,01	20,59	72,647	37,33	4,262	1,06	402.104	512.797	28,40		
1986	102.389	434,89	33,13	14,36	0,01	21,23	79,349	35,80	23,040	4,49	512.797	658.422	17,92		
1987	88.429	392,87	-13,63	10,30	0,01	2,20	66,725	31,64	21,704	3,30	658.422	776.413	15,04		
1988	145.122	644,74	64,11	14,42	0,01	47,88	88,383	31,25	56,739	7,31	776.413	893.220	26,20		
1989	162.124	720,28	11,72	62,36	0,01	-8,30	125,019	30,62	37,106	4,15	893.220	1.127.271	25,03		
1990	163.443	726,13	0,81	40,86	0,01	-11,79	110,016	18,40	19,193	1,70	1.127.271	1.409.409	26,01		
1991	157.073	697,83	-5,90	54,16	0,01	-6,08	109,607	22,35	47,057	3,34	1.409.409	1.775.984	-44,24		
1992	155.252	689,74	-1,16	66,06	0,01	-10,18	97,086	21,31	45,643	2,57	1.775.984	990.324	793.385		
1993	144.615	642,49	-6,85	57,85	0,01				47,529	4,80	990.324	793.385	-19,89		

C.e.d. - Servizio Relazioni al Parlamento

XII LEGISLATURA — DISEGNI DI LEGGE E RELAZIONI - DOCUMENTI

ANALISI STORICA DELLE ENTRATE
(Importi in milioni)

TITOLO 1 - Entrate Tributarie
CATEGORIA 1 - Imposte sul patrimonio e sul reddito

CAPITOLO 1026 - Ritenute sugli interessi e redditi di capitale

ESERCIZIO	PREV. INIZIALI COMPETENZA (A)	PREV. DEFINIT. COMPETENZA (B)	% B/A	M. I. ANNO BASE	% SU ES. PREC.	% SU CATEGORIA	ACCERTAMENTI	M. I. ANNO BASE	% SU ES. PREC.	% SU PRE. DEF.	PREV. INIZIALI CASSA (C)	PREV. DEFINIT. CASSA (D)	% D/C	M. I. ANNO BASE	% SU ES. PREC.
1983	9.300.000	9.300.000	100,00	100,00	11,88	11,88	11.186.251	100,00	100,00	120,28	9.110.000	9.110.000	100,00	100,00	100,00
1984	13.330.000	14.770.000	110,80	138,82	16,31	16,31	16.516.102	147,65	47,65	111,82	13.250.000	14.305.000	107,96	157,03	57,03
1985	11.525.000	12.580.000	109,15	135,27	-14,83	12,39	14.777.138	132,10	-10,53	117,47	11.525.000	13.053.000	113,26	143,28	-8,75
1986	14.605.000	15.320.000	106,26	166,88	23,37	14,11	16.718.145	149,45	13,14	107,72	15.105.000	17.120.000	113,34	187,93	31,16
1987	16.580.000	16.350.000	98,61	175,81	5,35	12,73	16.549.292	147,94	-1,01	101,22	16.580.000	16.350.000	98,61	179,47	-4,30
1988	19.050.000	19.750.000	103,67	212,37	20,80	13,36	18.514.129	165,51	11,87	93,74	19.050.000	19.750.000	103,67	216,79	20,80
1989	21.050.000	22.550.000	107,13	242,47	14,18	13,62	23.526.596	210,32	27,07	104,33	21.050.000	22.550.000	107,13	247,33	14,18
1990	25.710.000	28.100.000	109,30	302,15	24,61	14,72	28.969.963	258,98	23,14	103,10	25.710.000	29.800.000	115,91	327,11	32,15
1991	29.320.000	32.579.000	111,12	350,31	15,94	15,76	31.899.817	285,17	10,11	97,92	29.320.000	32.579.000	111,12	357,62	9,33
1992	35.313.000	35.800.000	101,38	384,95	9,89	14,79	36.869.509	329,60	15,58	102,99	35.313.000	35.800.000	101,38	392,97	9,89
1993	37.666.000	40.000.000	106,20	430,11	11,73	15,59	39.873.813	356,45	8,15	99,68	37.666.000	40.000.000	106,20	439,08	11,73

ESERCIZIO	TOTALE VERSAMENTI	M. I. ANNO BASE	% SU ES. PPEC.	% SU PR. CASSA	% SU MASSA AC.	% VARIAZ. PIL	% P IL SU ES. PREC.	VERSAMENTI COMPETENZA	% SU ACCERT.	VERSAMENTI RESIDUI	% SU RES. IN.	RESIDUI INIZIALI	% SU ES. PREC.	RESIDUI FINALI	% SU ES. PREC.
1983	10.796.806	100,00	118,52	118,52	105,73	1,71	29,00	10.796.250	96,51	555	0,06	911.606	1.302.910	1.302.910	37,64
1984	16.049.450	148,65	112,19	112,19	99,85	2,21	-21,14	15.773.606	95,50	273.843	21,17	1.302.910	1.793.347	1.793.347	32,04
1985	14.134.145	130,91	108,28	108,28	98,34	1,74	16,36	14.089.824	95,35	44.321	2,47	1.793.347	2.367.991	2.367.991	-55,15
1986	18.157.046	168,17	106,06	106,06	101,50	2,02	-16,26	15.798.705	94,50	2.358.362	99,59	1.062.094	1.062.094	1.062.094	-12,16
1987	16.671.483	154,41	101,97	101,97	95,75	1,69	1,29	15.751.433	95,18	920.049	86,63	1.062.094	932.947	932.947	-37,12
1988	18.741.129	173,58	94,89	94,89	90,61	1,72	6,92	17.950.994	96,96	790.134	84,69	586.647	586.647	586.647	329,45
1989	21.903.236	202,87	97,13	97,13	94,67	1,84	23,09	21.341.845	90,71	561.391	95,69	2.519.328	2.519.328	2.519.328	-45,89
1990	30.121.637	278,99	101,08	101,08	98,37	2,30	-2,31	27.714.099	95,66	2.407.538	95,56	1.363.228	1.363.228	1.363.228	13,13
1991	32.059.483	296,93	98,41	98,41	94,43	2,24	8,92	30.992.341	97,16	1.067.142	78,28	1.184.275	1.184.275	1.184.275	4,25
1992	36.749.545	340,37	102,65	102,65	99,37	2,44	4,77	35.841.129	97,21	908.416	76,71	1.234.647	1.234.647	1.234.647	-5,29
1993	39.929.642	369,83	99,82	99,82	96,84	2,56	4,77	38.983.464	97,77	946.178	76,64	1.234.647	1.234.647	1.234.647	-5,29

C. e. d. - Servizio Relazioni al Parlamento

XII LEGISLATURA — DISEGNI DI LEGGE E RELAZIONI - DOCUMENTI

ANALISI STORICA DELLE ENTRATE
(Importi in milioni)

TITOLO 1 - Entrate Tributarie

CATEGORIA 1 - Imposte sul patrimonio e sul reddito

CAPITOLO 1026 - Ritenute sugli interessi e redditi di capitale

ARTICOLO 2 - Ritenute sulle obbligazioni e titoli similari emessi da istituti di credito a medio e lungo termine

ESERCIZIO	PREV. INIZIALI COMPETENZA (A)	PREV. DEFINIT. COMPETENZA (B)	X B/A	M. I. ANNO BASE	X SU ES. PREC.	X SU CAPITOLO	ACCERTAMENTI	M. I. ANNO BASE	X SU ES. PREC.	X SU PRE. DEF.
1984	600.000	600.000		100,00		2,71	732.875	100,00		183,22
1985	600.000	600.000		150,00	50,00	4,77	1.112.186	151,76	51,76	185,36
1986	1.000.000	1.000.000		250,00	66,67	6,44	1.387.491	189,32	24,75	138,75
1987	1.400.000	1.400.000	133,33	350,00	40,00	8,56	1.514.439	206,64	9,15	108,17
1988	1.400.000	1.450.000	103,57	362,50	3,57	7,34	1.740.263	237,46	14,91	120,02
1989	1.500.000	1.750.000	116,67	437,50	20,69	7,76	2.084.614	284,44	19,79	119,12
1990	1.900.000	2.400.000	126,32	600,00	37,14	8,54	2.481.222	338,56	19,03	103,38
1991	2.500.000	3.000.000	120,00	750,00	25,00	9,21	2.939.963	401,15	18,49	98,00
1992	3.000.000	3.200.000	106,67	800,00	6,67	8,94	3.602.636	491,58	22,54	112,58
1993	3.200.000	3.880.000	121,25	970,00	21,25	9,70	3.961.708	540,57	9,97	102,11

ESERCIZIO	TOTALE VERSAMENTI	M. I. ANNO BASE	X SU ES. PREC.	X SU PR. CASSA	X SU MASSA AC.	X VARIAZ. PTL	X PIL SU ES. PREC.	VERSAMENTI COMPETENZA	X SU ACCERT.	VERSAMENTI RESIDUI	X SU RES. IN.	RESIDUI INIZIALI	X SU ES. PREC.	RESIDUI FINALI	X SU ES. PREC.
1984	649.671	100,00		166,38	129,96	0,09		635.671	86,74	14.001	14,01	99.911		183.115	
1985	1.049.321	161,52	61,52	174,89	135,99	0,13	44,63	1.049.321	94,35	0	0,00	183.115	83,28	245.980	34,33
1986	1.531.563	235,74	45,96	139,23	122,92	0,17	32,21	1.285.583	92,66	245.980	100,00	245.980	34,33	101.908	-58,57
1987	1.536.687	236,53	0,33	109,76	102,32	0,16	-8,49	1.434.779	94,74	101.908	100,00	101.908	-58,57	79.650	-21,84
1988	1.737.277	270,49	14,35	121,19	114,88	0,16	3,04	1.677.627	96,40	79.650	100,00	79.650	-21,84	62.635	-21,36
1989	2.080.062	320,17	18,37	118,86	114,75	0,17	8,29	2.017.427	96,78	62.635	100,00	62.635	-21,36	67.187	7,27
1990	2.334.619	359,35	12,24	97,28	94,63	0,18	2,09	2.267.432	91,38	67.187	100,00	67.187	7,27	213.790	218,20
1991	2.930.057	451,01	25,50	97,67	91,17	0,20	15,20	2.721.202	92,56	208.854	97,69	213.790	218,20	218.760	2,32
1992	3.331.276	512,76	13,69	104,10	97,44	0,22	8,03	3.112.699	86,40	218.577	99,92	218.760	2,32	489.984	123,98
1993	4.261.306	655,92	27,92	109,83	97,51	0,27	23,34	3.774.694	95,28	486.612	99,31	489.984	123,98	190.391	-61,14

C.e.d. - Servizio Relazioni al Parlamento

XII LEGISLATURA — DISEGNI DI LEGGE E RELAZIONI - DOCUMENTI

ANALISI STORICA DELLE ENTRATE
(Importi in milioni)

TITOLO 1 - Entrate Tributarie
CATEGORIA 1 - Imposte sul patrimonio e sul reddito

CAPITOLO 1026 - Ritenute sugli interessi e redditi di capitale
ARTICOLO 5 - Ritenute su interessi, premi ed altri frutti corrisposti da aziende ed istituti di credito

ESERCIZIO	PREV. INIZIALI COMPETENZA (A)	PREV. DEFINIT. COMPETENZA (B)	% B/A	N. I. ANNO BASE	% SU ES. PREC.	% SU CAPITOLO	ACCERTAMENTI	N. I. ANNO BASE	% SU ES. PREC.	% SU PRE. DEF.
1984	13.750.000	13.750.000		100,00		93,09	15.217.932	100,00		110,68
1985	11.370.000	11.370.000		82,69	-17,31	90,38	13.158.530	86,47	-13,53	115,73
1986	13.990.000	13.990.000		101,45	22,69	89,88	14.378.166	94,48	9,27	103,07
1987	13.600.000	12.900.000	94,85	93,82	-7,53	78,90	12.420.406	81,62	-13,62	96,28
1988	14.850.000	14.100.000	94,95	102,55	9,30	71,39	12.033.363	79,07	-3,12	85,34
1989	14.000.000	14.100.000	100,71	102,55		62,53	13.580.906	89,24	12,86	96,32
1990	14.920.000	15.220.000	102,01	110,69	7,94	54,16	15.795.089	103,79	16,30	103,78
1991	15.000.000	15.600.000	104,00	113,45	2,50	47,88	15.379.816	101,06	-2,63	98,59
1992	16.313.000	16.100.000	98,69	117,09	3,21	44,97	15.177.313	99,73	-1,32	94,27
1993	14.546.000	15.300.000	105,18	111,27	-4,97	38,25	15.274.763	100,37	0,64	99,84

ESERCIZIO	TOTALE VERSAMENTI	N. I. ANNO BASE	% SU ES. PREC.	% SU PR. CASSA	% SU MASSA AC.	% VARIAZ. PIL	% PIL SU ES. PREC.	VERSAMENTI COMPETENZA	% SU ACCERT.	VERSAMENTI RESIDUI	% SU RES. IN.	RESIDUI INIZIALI	% SU ES. PREC.	RESIDUI FINALI	% SU ES. PREC.
1984	14.845.271	100,00		111,62	103,43	2,04		14.585.443	99,84	259.828	63,13	602.475	602,475	998.584	56,53
1985	12.594.641	84,84	-15,16	106,35	101,83	1,55	-24,03	12.551.824	95,39	42.817	4,29	998.584	65,75	1.563.086	-49,42
1986	15.150.299	102,05	20,29	99,02	97,66	1,69	8,96	13.387.607	94,50	1.562.691	99,98	1.563.066	56,53	790.560	-49,42
1987	12.513.658	84,29	-17,40	97,01	91,40	1,27	-24,67	11.723.100	94,39	790.559	100,00	790.560	-11,80	697.307	-30,27
1988	12.244.464	82,48	-2,15	86,84	82,75	1,12	-11,83	11.547.157	95,96	697.307	100,00	697.307	-30,27	486.206	-11,80
1989	13.502.335	90,95	10,27	95,76	92,37	1,13	0,88	13.016.129	95,84	486.206	100,00	486.206	-30,27	564.778	16,16
1990	15.379.353	103,60	13,90	101,05	97,43	1,17	3,61	14.813.776	93,79	565.577	100,14	564.778	16,16	981.313	73,75
1991	15.548.888	104,74	1,10	99,67	93,77	1,09	-7,20	14.719.298	95,71	829.591	84,54	981.313	73,75	824.467	-15,98
1992	15.346.835	103,38	-1,30	95,32	90,68	1,02	-6,21	14.684.007	96,75	662.828	80,39	824.467	-15,98	662.896	-19,60
1993	15.064.161	101,47	-1,84	98,46	94,37	0,97	-5,35	14.642.246	95,86	421.916	63,65	662.896	-19,60	863.834	30,31

C.e.d. - Servizio Relazioni al Parlamento

XII LEGISLATURA — DISEGNI DI LEGGE E RELAZIONI - DOCUMENTI

ANALISI STORICA DELLE ENTRATE
(Importi in milioni)

TITOLO 1 - Entrate Tributarie

CATEGORIA 1 - Imposte sul patrimonio e sul reddito

CAPITOLATO 1026 - Ritenute sugli interessi e redditi di capitale

ARTICOLO 14 - Ritenute sugli interessi dei titoli di Stato, di cui all'art. 1 del D.L. 19/9/1986, n. 556

ESERCIZIO	PREV. INIZIALI COMPETENZA (A)	PREV. DEFINIT. COMPETENZA (B)	% B/A	M. I. ANNO BASE	% SU ES. PREC.	% SU CAPITOLO	ACCERTAMENTI	M. I. ANNO BASE	% SU ES. PREC.	% SU PRE. DEF.
1987	1.350.000	1.400.000	103,70	100,00	8,56	8,56	1.809.532	100,00	117,23	129,25
1988	2.150.000	3.500.000	162,79	250,00	17,72	17,72	3.930.840	217,23	117,23	112,31
1989	4.800.000	5.800.000	120,83	414,29	65,71	25,72	6.768.546	374,05	72,19	116,70
1990	8.000.000	9.200.000	115,00	657,14	58,62	32,74	9.155.976	505,99	35,27	99,52
1991	10.600.000	12.327.000	116,29	880,50	33,99	37,84	11.856.292	654,11	29,27	96,02
1992	14.500.000	15.000.000	103,45	1.071,43	21,68	41,90	16.121.314	890,91	36,20	107,48
1993	18.400.000	18.700.000	101,63	1.335,71	24,67	46,75	17.500.061	967,10	8,55	93,58

ESERCIZIO	TOTALE VERSAMENTI	M. I. ANNO BASE	% SU ES. PREC.	% SU PR. CASSA	% SU MASSA AC.	% VARIAZ. PIL	% PIL SU ES. PREC.	VERSAMENTI COMPETENZA	% SU ACCERT.	VERSAMENTI RESIDUI	% SU RES. IN.	RESIDUI INIZIALI	% SU ES. PREC.	RESIDUI FINALI	% SU ES. PREC.
1987	1.809.532	100,00	129,25	129,25	0,18	95,74	1.809.532	100,00	100,00						
1988	3.930.840	217,23	112,31	112,31	0,36	23,61	3.930.840	100,00	100,00						
1989	6.768.546	293,51	91,57	91,57	0,45	87,07	5.311.141	78,47	1.766.856	100,00	1.766.856	9	1.766.856	9	
1990	9.155.976	603,65	105,66	100,21	0,83	-0,53	9.155.967	100,00	100,00	1,234	***	9	9	45	
1991	11.837.481	654,17	96,03	96,03	0,83	29,41	11.836.247	100,00	100,00			45	45	45	
1992	16.121.314	890,91	107,48	107,48	1,07	4,67	16.121.314	100,00	100,00			45	45	45	
1993	17.500.061	967,10	93,58	93,58	1,12	4,67	17.500.061	100,00	100,00			45	45	45	

C.e.d. - Servizio Relazioni al Parlamento

XII LEGISLATURA — DISEGNI DI LEGGE E RELAZIONI - DOCUMENTI

ANALISI STORICA DELLE ENTRATE
(Importi in milioni)

TITOLO 1 - Entrate Tributarie

CATEGORIA 1 - Imposte sul patrimonio e sul reddito

CAPITOLO 1027 - Ritenute d'acconto o d'imposta sugli utili distribuiti dalle persone giuridiche

ESERCIZIO	PREV. INIZIALI COMPETENZA (A)	PREV. DEFINIT. COMPETENZA (B)	% B/A	N. I. ANNO BASE	% SU ES. PREC.	% SU CATEGORIA	ACCERTAMENTI	N. I. ANNO BASE	% SU ES. PREC.	% SU PRE. DEF.	PREV. INIZIALI CASSA (C)	PREV. DEFINIT. CASSA (D)	% D/C	N. I. ANNO BASE	% SU ES. PREC.
1983	330.000	330.000	100,00	100,00	0,42	546.965	100,00	100,00	165,75	310.000	320.000	103,23	100,00	100,00	
1984	410.000	450.000	109,76	136,36	0,50	650.174	118,87	140,63	144,48	410.000	450.000	109,76	140,63	40,63	
1985	570.000	670.000	117,54	203,03	0,66	918.113	167,86	210,94	41,21	570.000	675.000	118,42	210,94	50,00	
1986	950.000	950.000	100,00	287,88	0,86	1.169.488	213,81	308,75	27,38	950.000	988.000	104,00	308,75	46,37	
1987	960.000	1.360.000	141,67	412,12	1,06	1.596.266	291,84	364,69	117,37	960.000	1.360.000	141,67	425,00	37,65	
1988	1.550.000	1.600.000	103,23	484,85	1,08	1.801.013	329,27	500,00	12,83	1.550.000	1.600.000	103,23	500,00	17,65	
1989	1.750.000	1.920.000	109,71	581,82	20,00	2.172.610	397,21	600,00	20,63	1.750.000	1.920.000	109,71	600,00	20,00	
1990	2.100.000	2.350.000	111,90	712,12	1,23	2.421.754	442,76	734,38	11,47	2.100.000	2.350.000	111,90	734,38	22,40	
1991	2.450.000	2.550.000	104,08	772,73	8,51	2.414.343	441,44	796,88	-0,30	2.450.000	2.550.000	104,08	796,88	8,51	
1992	2.650.000	2.550.000	96,23	772,73	1,05	2.291.042	418,86	796,88	-5,11	2.650.000	2.550.000	96,23	796,88	8,51	
1993	2.600.000	2.465.000	94,81	746,97	-3,33	2.060.920	376,79	770,31	-10,04	2.600.000	2.465.000	94,81	770,31	-3,33	

ESERCIZIO	TOTALE VERSAMENTI	N. I. ANNO BASE	% SU ES. PREC.	% SU PR. CASSA	% SU PASSA AC.	% SU PIL	% SU PIL SU ES. PREC.	VERSAMENTI COMPETENZA	% SU ACCERT.	VERSAMENTI RESIDUI	% SU RES. IN.	RESIDUI INIZIALI	% SU ES. PREC.	RESIDUI FINALI	% SU ES. PREC.
1983	534.175	100,00	166,93	166,93	150,71	0,08	524.347	95,86	9,827	40,22	24.432	37.271	52,55	37.271	22,80
1984	642.100	120,20	142,69	131,77	131,77	0,09	619.805	95,33	22.295	59,82	37.271	45.769	52,55	45.769	22,80
1985	899.766	168,44	133,30	125,71	125,71	0,11	876.839	95,30	22.927	50,09	45.769	52.147	22,80	52.147	13,93
1986	1.203.063	225,22	33,71	121,77	120,05	0,13	1.139.374	97,43	63.689	122,13	52.147	52.147	13,93	31.404	-39,78
1987	1.610.088	301,42	33,83	118,39	115,72	0,16	1.579.891	98,97	30.197	96,16	31.404	31.404	-39,78	17.886	-43,05
1988	1.789.926	335,08	11,17	111,87	110,63	0,16	1.774.062	98,30	15.864	88,69	17.886	17.886	-43,05	29.154	63,00
1989	2.139.022	400,44	19,50	111,41	109,74	0,18	2.113.061	97,26	25.962	89,12	29.154	62.725	115,15	62.725	32,23
1990	2.403.281	449,91	12,55	102,27	99,61	0,18	2.346.718	96,90	56.563	90,18	62.725	82.939	115,15	82.939	32,23
1991	2.425.022	453,98	0,90	95,10	92,10	0,17	2.354.806	97,53	70.216	84,66	82.939	82.939	-13,35	71.863	-14,52
1992	2.278.845	426,61	-6,03	89,37	86,92	0,15	2.228.228	97,26	50.617	70,44	71.863	71.863	-13,35	82.295	14,52
1993	2.049.658	383,71	-10,06	83,15	80,46	0,13	1.996.201	96,86	53.457	64,96	82.295	82.295	14,52	93.551	13,68

C.e.d. - Servizio Relazioni al Parlamento

XII LEGISLATURA — DISEGNI DI LEGGE E RELAZIONI - DOCUMENTI

ANALISI STORICA DELLE ENTRATE
(Importi in milioni)

TITOLO 1 - Entrate Tributarie
CATEGORIA 1 - Imposte sul patrimonio e sul reddito

CAPITOLO 1031 - Imposta sostitutiva delle imposte sul reddito a carico dei fondi di investimento

ESERCIZIO	PREV. INIZIALI COMPETENZA (A)	PREV. DEFINIT. COMPETENZA (B)	Z B/A	N.I. ANNO BASE ES.	Z SU CATEGORIA	ACCERTAMENTI	N.I. ANNO BASE ES.	Z SU ES. PREC.	Z SU CASSA (C)	PREV. INIZIALI CASSA (C)	PREV. DEFINIT. CASSA (D)	Z D/C	N.I. ANNO BASE ES.	Z SU ES. PREC.
1984				100,00		9.221	100,00						100,00	
1985						15.091	163,66	63,66						
1986						49.699	538,98	229,33						
1987		170.000			0,13	165.162	1.791,13	232,32			170.000			
1988	140.000	180.000	128,57		0,12	182.241	1.976,36	10,34		140.000	180.000	128,57		5,88
1989	180.000	180.000	100,00		0,11	167.361	1.814,99	-8,16		180.000	180.000	100,00		
1990	180.000	180.000	100,00		0,09	154.759	1.678,33	-7,53		180.000	180.000	100,00		
1991	180.000	160.000	88,89		0,08	143.639	1.557,75	-7,19		180.000	160.000	88,89		-11,11
1992	160.000	150.000	93,75		0,06	161.500	1.751,43	12,43		160.000	150.000	93,75		-6,25
1993	150.000	160.000	106,67		0,06	81.915	888,34	-49,28		150.000	160.000	106,67		6,67

ESERCIZIO	TOTALE VERSAMENTI	N.I. ANNO BASE ES.	Z SU PR. CASSA	Z SU MASSA AC.	Z VARIAZ. PIL	Z PIL SU ES. PREC.	VERSAMENTI COMPETENZA	Z SU ACCERT.	VERSAMENTI RESIDUI	Z SU RES. IN.	RESIDUI INIZIALI	Z SU ES. PREC.	RESIDUI FINALI	Z SU ES. PREC.
1984	9.221	100,00			0,00		9.221	100,00						
1985	15.091	163,66			0,00	46,55	15.091	100,00						
1986	49.699	538,98			0,01	198,27	49.699	100,00						
1987	165.162	1.791,13	97,15		0,02	203,09	165.162	100,00						
1988	182.241	1.976,36	101,25		0,02	-0,58	182.241	100,00						
1989	167.361	1.814,99	92,98		0,01	-15,98	167.361	100,00						
1990	154.759	1.678,33	85,98		0,01	-15,89	154.759	100,00						
1991	143.639	1.557,75	89,77		0,01	-14,81	143.639	100,00						
1992	161.500	1.751,43	107,67		0,01	6,83	161.500	100,00						
1993	81.915	888,34	51,20		0,01	-51,09	81.915	100,00						

C.e.d. - Servizio Relazioni al Parlamento

XII LEGISLATURA — DISEGNI DI LEGGE E RELAZIONI - DOCUMENTI

ANALISI STORICA DELLE ENTRATE
(Importi in milioni)

TITOLO 1 - Entrate Tributarie
CATEGORIA 1 - Imposte sul patrimonio e sul reddito

CAPITOLO 1150 - Entrate conseguenti alle dichiarazioni sostitutive ed alla sanatoria delle irregolarità in materia di imposte sul reddito

ESERCIZIO	PREV. INIZIALI COMPETENZA (A)	PREV. DEFINIT. COMPETENZA (B)	% B/A	N. I. ANNO BASE	% SU ANNO BASE ES. PREC.	% SU CATEGORIA	ACCERTAMENTI	N. I. ANNO BASE	% SU ES. PREC.	% SU PRE. DEF.	PREV. INIZIALI CASSA (C)	PREV. DEFINIT. CASSA (D)	% D/C	N. I. ANNO BASE	% SU ES. PREC.
1989	4.420.000	4.420.000	100,00	100,00	2,67	66.028	100,00	1,49	86,70	1,49	4.420.000	4.420.000	2,31	100,00	-98,87
1990	2.160.000	50.000	2,31	1,13	0,03	42.351	64,14	35,86	84,70	86,70	50.000	50.000	2,31	1,13	-20,00
1991		40.000		0,90	0,02	40.277	61,00	4,90	100,69	100,69	40.000	40.000		0,90	-97,00
1992						1.587	2,40	-96,06			1.200	1.200		0,03	-100,00
1993						726	1,10	-54,24							

ESERCIZIO	TOTALE VERSAMENTI	N. I. ANNO BASE	% SU ES. PREC.	% SU PR. CASSA	% SU CASSA AC.	% SU VARIAZ. PTL	% SU PIL SU ES. PREC.	VERSAMENTI COMPETENZA	N. I. ANNO BASE	% SU ACCERT.	VERSAMENTI RESIDUI	% SU RES. IN.	RESIDUI INIZIALI	% SU ES. PREC.	RESIDUI FINALI	% SU ES. PREC.
1989	63.898	100,00		1,45	1,45	0,01	-38,81	63.898	96,77	2,378	111,67	2.130	2,130	1.743	1,743	
1990	42.987	67,27	-32,73	85,97	82,46	0,00	-12,91	40.608	95,88	1,743	100,00	1.743	1,743	1.235	1,235	
1991	40.785	63,83	-5,12	101,96	97,70	0,00	-93,47	39.042	96,93	1,235	100,00	1.235	1,235	21	21	
1992	2.801	4,38	-95,15	233,45	226,76	0,00	-74,56	1.566	98,67	21	21	21	21	9	9	
1993	738	1,16	-73,65	3.487,20	3.487,20	0,00		717	98,74							

C.e.d. - Servizio Relazioni al Parlamento

XII LEGISLATURA — DISEGNI DI LEGGE E RELAZIONI - DOCUMENTI

ANALISI STORICA DELLE ENTRATE
(Importi in milioni)

TITOLO 1 - Entrate Tributarie
CATEGORIA 1 - Imposte sul patrimonio e sul reddito

CAPITOLO 1170 - Entrate conseguenti alle dichiarazioni sostitutive in materia dei redditi dei fabbricati

ESERCIZIO	PREV. INIZIALI COMPETENZA (A)	PREV. DEFINIT. COMPETENZA (B)	% B/A	N. I. ANNO BASE	% SU ES. PREC.	% SU CATEGORIA	ACCERTAMENTI	N. I. ANNO BASE	% SU ES. PREC.	% SU PREV. DEF.	PREV. INIZIALI CASSA (C)	PREV. DEFINIT. CASSA (D)	% D/C	N. I. ANNO BASE	% SU ES. PREC.
1989	1.497.000	1.497.000	100,00	100,00	0,90	141.350	100,00	9,44	-77,01	65,00	665.000	1.497.000	7,52	100,00	-96,66
1990	665.000	50.000	7,52	3,34	0,03	32.500	22,99	65,00	-96,66	6,50	665.000	50.000	7,52	3,34	-60,00
1991		20.000		1,34	0,01	1.301	0,92	6,50	-96,00			20.000		1,34	-99,49
1992						1.106	0,78		-14,99			103		0,01	
1993						153	0,11		-86,18						-100,00

ESERCIZIO	TOTALE VERSAMENTI	N. I. ANNO BASE	% SU ES. PREC.	% SU PR. CASSA	% SU MASSA AC.	% VARIAZ. PIL	% PIL SU ES. PREC.	VERSAMENTI COMPETENZA	% SU ACCERT.	VERSAMENTI RESIDUI	% SU RES. IN.	RESIDUI INIZIALI	% SU ES. PREC.	RESIDUI FINALI	% SU ES. PREC.
1989	139.189	100,00		9,30	0,01	0,01	-84,92	139.189	98,47	1.942	90,81	2.161		11.380	
1990	23.083	16,58	-83,42	46,17	0,00	0,00	-71,57	21.121	64,99	5.952	52,30	11.380	426,58	104	-99,09
1991	7.149	5,14	-69,03	35,74	0,00	0,00	-84,79	1.197	92,02	104	100,00	104	-99,09	65	-37,22
1992	1.144	0,82	-83,99	1.111,04	0,00	0,00	-84,22	1.041	94,10	65	99,34	65	-37,22	30	-55,29
1993	187	0,13	-83,65	286,97	0,00	0,00		122	80,09	65		65		30	

C.e.d. - Servizio Relazioni al Parlamento

XII LEGISLATURA — DISEGNI DI LEGGE E RELAZIONI - DOCUMENTI

ANALISI STORICA DELLE ENTRATE
(Importi in milioni)

TITOLO 1 - Entrate Tributarie
CATEGORIA 2 - Tasse ed imposte sugli affari
CAPITOLO 1201 - Imposte di registro

ESERCIZIO	PREV. INIZIALI COMPETENZA (A)	PREV. DEFINIT. COMPETENZA (B)	% B/A	N. I. ANNO BASE	% SU ANNO BASE ES. PREC.	X SU CATEGORIA	ACCERTAMENTI, ANNO BASE	N. I. ANNO BASE	% SU ANNO BASE ES. PREC.	X SU PRE. DEF.	PREV. INIZIALI CASSA (C)	PREV. DEFINIT. CASSA (D)	% D/C	N. I. ANNO BASE	% SU ANNO BASE ES. PREC.
1983	3.000.000	2.850.000	95,00	100,00	5,79	2.580.211	100,00	100,00	90,53	90,53	2.950.000	2.750.000	93,22	100,00	0,58
1984	3.000.000	2.816.000	93,87	98,81	-1,19	2.783.184	107,87	107,87	98,83	7,87	2.950.000	2.766.000	93,76	100,58	2,96
1985	3.000.000	2.700.000	90,00	94,74	-4,12	2.817.519	109,19	109,19	104,35	1,25	3.000.000	2.848.000	94,93	103,56	17,63
1986	2.950.000	2.950.000	100,00	103,51	9,26	2.866.068	111,08	111,08	1,73	97,15	2.950.000	3.350.000	113,56	121,82	-13,63
1987	3.300.000	2.900.000	87,88	101,75	-1,69	3.696.892	143,28	143,28	28,99	127,48	3.300.000	2.900.000	87,88	105,45	20,69
1988	3.150.000	3.500.000	111,11	122,81	20,69	3.817.318	147,95	147,95	3,26	109,07	3.150.000	3.500.000	111,11	127,27	17,14
1989	3.826.000	4.100.000	107,16	143,86	17,14	4.133.358	160,19	160,19	8,28	100,81	3.826.000	4.100.000	107,16	149,09	23,17
1990	4.600.000	5.050.000	109,78	177,19	23,17	5.429.242	210,42	210,42	8,68	98,92	4.600.000	5.050.000	109,78	183,64	17,82
1991	5.950.000	6.800.000	114,29	208,77	17,82	5.429.242	210,42	210,42	-1,17	78,91	6.574.900	6.800.000	103,42	247,27	14,29
1992	6.574.900	6.800.000	103,42	238,60	14,29	5.365.803	207,96	207,96	-6,03	88,50	7.269.000	5.697.000	78,37	207,16	-16,22
1993	7.269.000	5.697.000	78,37	199,89	-16,22	5.041.987	195,41	195,41							

ESERCIZIO	TOTALE VERSAMENTI	N. I. ANNO BASE	% SU ANNO BASE ES. PREC.	X SU PR. CASSA	% SU CASSA MASSA AC.	% VARIAZ. PTL	X PIL SU ES. PREC.	VERSAMENTI COMPETENZA	X SU ACCERT.	VERSAMENTI RESIDUI	X SU RES. IN.	RESIDUI INIZIALI	X SU ES. PREC.	RESIDUI FINALI	% SU ANNO BASE ES. PREC.
1983	2.394.537	100,00	87,07	87,07	74,41	0,38	8,14	2.302.497	89,24	92.040	25,00	368.223	572.203	572.203	-74,04
1984	2.983.929	124,61	107,88	88,07	88,07	0,41	-24,62	2.739.975	98,65	243.957	42,63	572.203	148.517	148.517	570,69
1985	2.511.963	104,90	88,20	88,18	88,18	0,31	17,77	2.355.481	83,61	156.483	103,36	148.517	996.091	996.091	-39,51
1986	3.265.999	136,39	97,49	82,77	82,77	0,36	-1,19	2.456.065	85,69	809.933	81,31	996.091	602.486	602.486	27,00
1987	3.538.243	147,76	122,01	101,02	101,02	0,36	-4,41	3.180.539	86,03	357.904	59,40	602.486	765.158	765.158	0,23
1988	3.811.594	159,18	108,90	89,37	89,37	0,35	7,07	3.341.697	87,54	469.897	61,41	765.158	897.087	897.087	16,97
1989	3.982.538	166,32	97,14	81,83	81,83	0,33	2,67	3.552.061	85,94	430.477	56,53	766.910	1.232.971	1.232.971	22,15
1990	4.688.062	195,78	92,83	78,83	78,83	0,36	0,88	4.173.366	83,54	514.696	66,54	897.087	1.506.129	1.506.129	-7,26
1991	5.243.678	218,99	88,13	88,13	88,13	0,37	-17,86	4.423.199	81,47	820.479	68,06	1.506.129	1.396.845	1.396.845	10,63
1992	5.566.758	232,48	81,86	67,02	67,02	0,37		4.541.692	84,64	1.025.065	33,12	1.396.845	1.545.303	1.545.303	
1993	4.741.870	198,03	83,23	66,84	66,84	0,30		4.279.289	84,87	462.581					

C.e.d. - Servizio Relazioni al Parlamento

XII LEGISLATURA — DISEGNI DI LEGGE E RELAZIONI - DOCUMENTI

ANALISI STORICA DELLE ENTRATE
(Importi in milioni)

TITOLO 1 - Entrate Tributarie
CATEGORIA 2 - Tasse ed imposte sugli affari
CAPITULO 1203 - Imposta sul valore aggiunto

ESERCIZIO	PREV. INIZIALI COMPETENZA (A)	PREV. DEFINIT. COMPETENZA (B)	% B/A	M.I. ANNO BASE	% SU ANNO BASE ES. PREC.	% SU CATEGORIA	ACCERTAMENTI	M.I. ANNO BASE	% SU ES. PREC.	% SU PRE. DEF.	PREV. INIZIALI CASSA (C)	PREV. DEFINIT. CASSA (D)	% D/C	M.I. ANNO BASE	% SU ES. PREC.
1983	34.260.000	34.260.000	100,00	100,00	3,02	69,58	30.114.869	100,00	19,46	87,90	33.420.000	33.420.000	100,00	100,00	2,62
1984	37.700.000	35.294.300	93,62	103,02	17,51	73,07	35.975.139	119,46	7,78	101,93	36.700.000	34.294.300	93,44	102,62	19,53
1985	38.476.000	41.476.000	107,80	121,06	-3,32	75,40	38.774.855	128,76	3,84	93,49	37.476.000	40.992.000	109,38	122,66	-1,81
1986	44.195.000	40.100.000	90,73	117,05	12,17	72,97	40.263.325	133,70	16,64	100,41	43.895.000	40.250.000	91,70	120,44	10,02
1987	42.900.000	44.982.000	104,85	131,30	14,36	71,32	46.964.350	155,95	19,05	108,69	42.200.000	44.282.000	104,93	132,50	14,02
1988	50.165.000	51.440.000	102,55	150,15	24,78	72,87	55.911.060	185,66	11,30	96,23	49.213.000	50.490.000	102,59	151,08	24,55
1989	59.601.000	64.186.000	107,69	187,35	12,00	72,87	62.046.063	206,03	10,97	96,67	58.380.000	62.886.000	107,72	188,17	16,86
1990	70.496.000	71.886.000	101,97	209,82	11,71	68,01	69.179.287	229,72	10,87	95,51	68.491.000	73.486.000	107,29	219,89	8,74
1991	81.615.000	80.306.000	98,40	234,40	-3,23	66,39	76.702.523	254,70	2,47	101,14	79.681.000	79.910.000	100,29	239,11	-4,29
1992	80.238.200	77.710.000	96,85	226,82	4,39	67,86	76.596.184	260,99	-2,03	94,92	79.009.200	76.481.000	96,80	228,85	2,14
1993	81.902.000	81.121.000	99,05	236,78			76.998.005	255,68			78.902.000	78.121.000	99,01	233,76	

ESERCIZIO	TOTALE VERSAMENTI	M.I. ANNO BASE	% SU ES. PREC.	% SU PR. CASSA	% SU MASSA AC.	% VARIAZ. PIL	% PIL SU ES. PREC.	VERSAMENTI COMPETENZA	% SU ACCERT.	VERSAMENTI RESIDUI	% SU RES. IN.	RESIDUI INIZIALI	% SU ES. PREC.	RESIDUI FINALI	% SU ES. PREC.
1983	29.787.720	100,00	18,02	89,13	80,64	4,72	2,42	28.159.450	93,51	1.628.270	60,77	2.679.380	3.096.827	3.096.827	26,08
1984	35.156.722	118,02	6,37	102,51	91,58	4,83	-4,75	33.171.944	92,21	1.984.778	64,09	3.096.827	15,58	3.904.396	37,41
1985	37.396.922	125,34	12,94	91,23	82,41	4,60	2,30	35.269.848	90,96	2.127.074	54,48	3.904.396	26,08	5.365.076	-30,77
1986	42.237.939	141,80	9,37	104,94	92,90	4,71	-0,25	37.431.595	92,97	4.806.344	89,59	5.365.076	37,41	3.714.005	23,87
1987	46.193.543	155,08	18,22	104,32	94,86	4,70	6,53	43.493.585	92,61	2.699.957	72,70	3.714.005	-30,77	4.600.622	32,74
1988	54.611.476	183,34	18,22	108,16	97,45	5,00	8,82	51.181.944	91,34	3.429.532	74,54	4.600.622	23,87	6.106.643	83,94
1989	57.068.794	191,59	4,50	90,75	81,19	4,78	-4,40	52.353.433	84,38	4.715.361	77,22	6.106.643	32,74	11.232.713	11,21
1990	68.274.142	229,20	19,63	92,91	82,14	5,20	1,65	60.824.355	87,92	7.449.787	66,32	11.232.713	83,94	12.491.626	59,84
1991	73.154.522	245,59	7,15	91,55	78,83	5,12	-2,50	66.001.059	86,05	7.153.463	57,27	12.491.626	11,21	19.966.909	-8,62
1992	75.063.168	251,99	2,61	98,15	76,85	4,99	-2,50	66.093.127	84,09	8.970.041	44,92	19.966.909	59,84	18.246.613	10,32
1993	77.483.571	260,12	3,22	99,18	77,98	4,97	-0,47	67.379.063	87,51	10.104.509	55,38	18.246.613	-8,62	20.129.679	

C.e.d. - Servizio Relazioni al Parlamento

XII LEGISLATURA — DISEGNI DI LEGGE E RELAZIONI - DOCUMENTI

ANALISI STORICA DELLE ENTRATE
(Importi in milioni)

TITOLO 1 - Entrate Tributarie
CATEGORIA 2 - Tasse ed imposte sugli affari
CAPITOLO 1203 - Imposta sul valore aggiunto
ARTICOLO 1 - Imposta relativa agli scambi interni

ESERCIZIO	PREV. INIZIALI COMPETENZA (A)	PREV. DEFINIT. COMPETENZA (B)	X B/A	N. I. ANNO BASE	X SU ES. PREC.	X SU CAPITOLO	ACCERTAMENTI	N. I. ANNO BASE	X SU ES. PREC.	X SU PRE. DEF.
1983	17.130.000	17.130.000		100,00	3,88	50,00	16.703.288	100,00	17,66	97,51
1984	17.794.300	17.794.300		103,88	24,91	50,42	19.653.374	117,66	11,01	110,45
1985	22.226.000	22.226.000		129,75	9,78	53,59	21.816.912	130,61	26,03	98,16
1986	24.400.000	24.400.000		142,44	11,62	60,85	27.496.398	164,62	18,03	112,69
1987	26.150.000	27.234.500	104,15	158,99	32,33	60,55	32.454.160	194,30	20,28	119,17
1988	35.063.000	36.040.000	102,79	210,39	26,21	70,06	39.035.665	233,70	5,67	108,31
1989	41.301.000	45.486.000	110,13	265,53	8,55	70,87	41.247.408	246,94	16,17	90,68
1990	48.396.000	49.686.000	102,67	290,05	0,88	69,12	47.918.212	286,88	15,69	96,44
1991	59.315.000	53.936.000	90,93	314,86	0,88	70,02	55.437.311	331,89	-0,32	102,78
1992	54.338.200	54.410.000	100,13	317,63	32,66	88,98	55.258.531	330,82	16,59	101,56
1993	61.702.000	72.178.000	116,98	421,35			64.428.579	385,72		89,26

ESERCIZIO	TOTALE VERSAMENTI	N. I. ANNO BASE	X SU ES. PREC.	X SU PR. CASSA	X SU MASSA AC.	X VARIAZ. PIL	% PIL SU ES. PREC.	VERSAMENTI COMPETENZA	X SU ACCERT.	VERSAMENTI RESIDUI	X SU RES. IN.	RESIDUI INIZIALI	X SU ES. PREC.	RESIDUI FINALI	X SU ES. PREC.
1983	16.514.592	100,00	98,83	98,83	90,23	2,61	16.170.018	96,81	344.574	29,38	1.172.801	1.449.072	1.449.072	1.449.072	
1984	18.982.225	114,94	108,20	108,20	98,64	2,61	18.492.447	94,09	489.779	33,80	1.449.072	23,56	2.098.005	44,78	
1985	20.687.686	125,27	93,01	93,01	85,05	2,55	20.246.725	92,80	440.961	21,02	2.098.005	44,78	3.283.340	56,50	
1986	29.009.456	175,66	116,74	116,74	104,79	3,23	26.189.348	95,25	2.820.107	85,89	3.283.340	56,50	2.079.812	21,25	
1987	32.128.190	194,54	119,50	119,50	109,60	3,27	30.923.856	95,28	1.204.334	57,91	2.079.812	-36,66	2.521.738	21,25	
1988	38.111.371	230,77	107,39	107,39	98,83	3,49	36.616.404	93,80	1.494.967	59,28	2.521.738	21,25	3.665.243	45,35	
1989	36.903.289	223,46	85,68	85,68	75,08	3,09	34.482.217	83,60	2.421.072	66,05	3.665.243	45,35	8.158.248	122,38	
1990	46.727.837	282,95	91,11	91,11	80,78	3,56	42.173.218	88,01	4.554.619	55,83	8.158.248	122,38	9.764.239	19,69	
1991	50.289.169	304,51	93,06	93,06	78,95	3,52	45.079.740	82,60	4.495.285	46,04	9.764.239	19,69	13.391.131	37,14	
1992	53.058.223	321,28	99,21	99,21	78,26	3,53	45.079.740	81,58	7.978.484	59,58	13.391.131	37,14	14.339.091	7,08	
1993	65.045.520	393,87	94,05	94,05	75,18	4,17	55.870.066	86,72	9.175.454	63,99	14.339.091	7,08	13.705.987	-4,42	

C.e.d. - Servizio Relazioni al Parlamento

XII LEGISLATURA — DISEGNI DI LEGGE E RELAZIONI - DOCUMENTI

ANALISI STORICA DELLE ENTRATE
(Importi in milioni)

TITOLO 1 - Entrate Tributarie
CATEGORIA 2 - Tasse ed imposte sugli affari
CAPITOLO 1203 - Imposta sul valore aggiunto
ARTICOLO 2 - Imposta relativa alle importazioni

ESERCIZIO	PREV. INIZIALI COMPETENZA (A)	PREV. DEFINIT. COMPETENZA (B)	% B/A	M. I. ANNO BASE	% SU ACCERT. PREC.	% SU CAPITOLO PREC.	ACCERTAMENTI	M. I. ANNO BASE	% SU ES. PREC.	% SU PRE. DEF.
1983	17.130.000	17.130.000		100,00		50,00	13.411.581	100,00		78,29
1984	17.500.000	17.500.000		102,16	2,16	49,58	16.321.566	121,70	21,70	93,27
1985	19.250.000	19.250.000		112,38	10,00	46,41	16.937.943	126,44	3,90	88,09
1986	15.700.000	15.700.000		91,65	-18,44	39,15	12.766.928	95,19	-24,71	81,32
1987	16.750.000	17.747.500	105,96	103,60	13,04	39,45	14.510.190	108,19	13,65	81,76
1988	15.100.000	15.400.000	101,99	89,90	-13,23	29,94	16.875.395	125,83	16,30	109,58
1989	18.300.000	18.700.000	102,19	109,17	21,43	29,13	20.798.655	155,08	23,25	111,22
1990	22.100.000	22.200.000	100,45	129,60	18,72	30,88	21.261.075	158,53	2,22	95,77
1991	22.300.000	23.000.000	103,14	134,27	3,60	28,64	20.998.985	156,57	-1,23	91,30
1992	23.900.000	23.900.000	93,31	130,18	-3,04	28,70	21.819.984	162,70	3,91	97,85
1993	20.200.000	8.943.000	44,27	52,21	-59,90	11,02	11.988.617	89,39	-45,06	134,06

ESERCIZIO	TOTALE VERSAMENTI	M. I. ANNO BASE	% SU ES. PREC.	% SU PR. CASSA	% SU MASSA AC.	% SU VARIAT. PIL	% PTL SU ES. PREC.	VERSAMENTI COMPETENZA	% SU ACCERT.	VERSAMENTI RESIDUI	% SU RES. IN.	RESIDUI INIZIALI	% SU ES. PREC.	RESIDUI FINALI	% SU ES. PREC.
1983	13.273.128	100,00		79,43	71,22	2,10		11.989.432	89,40	1.283.696	85,21	1.506.578		1.647.755	
1984	16.174.497	121,86	21,86	96,56	84,47	2,22	5,75	14.679.497	89,94	1.495.000	90,73	1.647.755	9,37	1.806.391	9,63
1985	16.709.236	125,89	3,31	89,12	79,35	2,06	-7,49	15.023.123	88,59	1.686.113	93,34	1.806.391	9,63	2.081.735	15,24
1986	13.228.483	99,66	-20,83	85,90	74,39	1,47	-28,29	11.242.246	88,06	1.986.237	95,41	2.081.735	15,24	1.634.194	-21,50
1987	14.065.353	105,97	6,33	80,85	72,57	1,43	-3,02	12.569.730	86,63	1.495.623	91,52	1.634.194	-21,50	2.078.884	27,21
1988	16.500.105	124,31	17,31	110,00	94,40	1,51	5,70	14.565.540	86,31	1.934.565	93,06	2.078.884	27,21	2.441.401	17,44
1989	20.165.504	151,93	22,21	101,76	95,38	1,69	11,81	17.871.216	85,92	2.294.289	93,97	2.441.401	17,44	3.074.466	25,93
1990	21.546.305	162,33	6,85	97,06	85,25	1,64	-2,81	18.651.137	87,72	2.895.168	94,17	3.074.466	25,93	2.727.386	-11,29
1991	22.791.603	171,71	5,78	99,09	88,59	1,59	-2,91	20.178.020	96,09	2.613.583	95,83	2.727.386	-11,29	934.500	-65,74
1992	21.810.905	164,32	-4,30	97,81	93,87	1,45	-9,07	20.980.376	96,15	830.529	88,87	934.500	-65,74	588.143	0,18
1993	12.336.795	92,95	-43,44	137,95	124,88	0,79	-45,46	11.503.628	95,95	833.167	89,00	936.143	0,18	588.023	-37,19

C.e.d. - Servizio Relazioni al Parlamento

XII LEGISLATURA — DISEGNI DI LEGGE E RELAZIONI - DOCUMENTI

ANALISI STORICA DELLE ENTRATE
(Importi in milioni)

TITOLO 1 - Entrate Tributarie
CATEGORIA 2 - Tasse ed imposte sugli affari
CAPITOLO 1203 - Imposte sul valore aggiunto
ARTICOLO 4 - Imposta riscossa e mezzo ruoli

ESERCIZIO	PREV. INIZIALI COMPETENZA (A)	PREV. DEFINIT. COMPETENZA (B)	% B/A	M. I. ANNO BASE	% SU ES. PREC.	% SU CAPITOLO	ACCERTAMENTI	M. I. ANNO BASE	% SU ES. PREC.	% SU PRE. DEF.
1990		3.370.000		100,00		4,20	265.364	100,00		7,87
1991	2.000.000	1.000.000	50,00		-70,33	1,29	1.317.669		471,92	151,77
1992					-100,00		580.810			
1993										

ESERCIZIO	TOTALE VERSAMENTI	M. I. ANNO BASE	% SU ES. PREC.	PR. CASSA	% SU CASSA	MASSA AC.	% SU VARIANZ. PIL	ES. PREC.	VERSAMENTI COMPETENZA	% SU ACCERT.	VERSAMENTI RESIDUI	% SU RES. IN.	RESIDUI INIZIALI	% SU ES. PREC.	RESIDUI FINALI	% SU ES. PREC.
1990		100,00							29.155	10,99	44.596	2,84			5.640.414	
1991	73.751		161,93	2,37	2,19	0,01	148,91	33,011	33.011	2,18	160.165	3,23	5.640.414	-47,32	2.971.379	-47,32
1992	193.176		-47,58	27,60	2,91	0,01	-49,46	5.368	5.368	0,92	95.888		2.971.379	96,40	5.835.669	96,40
1993	101.256				3,41	0,01										

C. e. d. - Servizio Relazioni al Parlamento

XII LEGISLATURA — DISEGNI DI LEGGE E RELAZIONI - DOCUMENTI

ANALISI STORICA DELLE ENTRATE
(Importi in milioni)

TITOLO 1 - Entrate Tributarie
CATEGORIA 2 - Tasse ed imposte sugli affari
CAPITOLO 1205 - Imposta di bollo

ESERCIZIO	PREV. INIZIALI COMPETENZA (A)	PREV. DEFINIT. COMPETENZA (B)	X B/A	N. I. ANNO BASE ES.	X SU ES. PREC.	X SU CATEGORIA	ACCERTAMENTI	N. I. ANNO BASE ES.	X SU ES. PREC.	X SU PRE. DEF.	PREV. INIZIALI CASSA (C)	PREV. DEFINIT. CASSA (D)	X D/C	N. I. ANNO BASE ES.	X SU ES. PREC.
1983	2.805.000	2.955.000	105,35	100,00	1,32	6,00	2.717.402	100,00	91,96	91,96	2.750.000	2.850.000	103,64	100,00	3,51
1984	3.050.000	3.000.000	98,36	101,52	-3,33	6,21	2.870.619	105,64	5,64	95,69	3.000.000	2.950.000	98,33	103,51	3,05
1985	3.200.000	2.900.000	90,63	98,16	6,90	5,27	3.019.362	111,11	5,18	104,12	3.150.000	3.040.000	96,51	106,67	17,43
1986	3.100.000	3.100.000	100,00	104,91	19,68	6,06	3.315.970	122,03	9,82	106,97	3.300.000	3.570.000	108,18	125,26	3,92
1987	3.200.000	3.710.000	115,94	125,55	29,38	6,65	3.806.934	140,09	14,81	102,61	3.200.000	3.710.000	115,94	130,18	29,38
1988	5.322.000	4.800.000	90,19	162,44	-4,17	5,00	4.232.879	155,77	-0,39	91,66	5.322.000	4.800.000	90,19	168,42	-4,17
1989	4.300.000	4.525.000	105,24	153,15	-1,62	4,59	4.493.065	165,34	6,57	99,28	4.200.000	4.525.000	105,24	158,79	-1,62
1990	6.200.000	6.275.000	101,21	212,35	38,66	5,31	6.228.571	229,21	38,63	99,26	6.200.000	6.275.000	101,21	220,18	38,66
1991	6.149.900	7.200.000	117,08	243,65	14,74	6,15	7.242.786	266,53	16,28	100,59	6.149.900	7.200.000	117,08	252,63	14,74
1992	8.600.000	8.280.000	96,28	280,20	15,00	6,93	8.610.517	316,87	18,88	103,99	8.600.000	8.280.000	96,28	290,53	15,00

ESERCIZIO	TOTALE VERSAMENTI	N. I. ANNO BASE ES.	X SU ES. PREC.	X SU PR. CASSA	X SU MASSA AC.	X VARIAZ. PIL	X PIL SU ES. PREC.	VERSAMENTI COMPETENZA	X SU ACCERT.	VERSAMENTI RESIDUI	X SU RES. IN.	RESIDUI INIZIALI	X SU ES. PREC.	RESIDUI FINALI	X SU ES. PREC.
1983	2.560.651	100,00	6,57	89,85	73,73	0,41	-7,52	2.387.465	87,86	173.185	33,42	518.158	678.192	678.192	19,22
1984	2.728.840	106,57	7,27	92,50	74,19	0,37	-3,95	2.481.578	86,45	247.262	36,46	678.192	808.545	808.545	14,93
1985	2.927.110	114,31	7,27	96,29	78,93	0,36	15,05	2.619.332	86,75	307.778	38,07	808.545	929.256	929.256	-41,90
1986	3.717.991	145,20	27,02	104,15	92,27	0,41	-8,79	2.865.593	86,42	852.398	91,73	929.256	539.853	539.853	31,43
1987	3.718.246	145,21	0,01	100,22	87,49	0,38	-0,56	3.186.829	83,71	531.417	98,44	539.853	709.543	709.543	20,92
1988	4.103.253	160,24	10,35	85,48	74,48	0,38	-8,01	3.529.117	85,37	574.135	80,92	709.543	857.954	857.954	-1,56
1989	4.126.003	161,13	0,55	89,70	75,60	0,35	-6,72	3.565.077	84,56	560.926	65,38	857.954	1.116.908	1.116.908	21,03
1990	4.251.160	165,24	2,55	93,50	78,79	0,32	29,73	3.613.029	80,41	618.131	73,19	844.558	1.351.801	1.351.801	44,60
1991	5.980.131	233,54	41,34	95,30	80,90	0,42	5,03	5.176.164	83,10	803.968	71,98	1.116.908	1.954.674	1.954.674	1,02
1992	6.609.977	258,14	10,53	91,81	77,29	0,44	25,37	5.696.668	78,65	913.309	67,56	1.351.801	1.974.580	1.974.580	
1993	8.594.107	335,62	30,02	103,79	83,97	0,55		7.298.307	84,76	1.295.800	66,29	1.954.674			

C.e.d. - Servizio Relazioni al Parlamento

XII LEGISLATURA — DISEGNI DI LEGGE E RELAZIONI - DOCUMENTI

ANALISI STORICA DELLE ENTRATE
(Importi in milioni)

TITOLO 1 - Entrate Tributarie
CATEGORIA 2 - Tasse ed imposte sugli affari

CAPITOLO 1206 - Imposte sostitutiva delle imposte di registro, bollo, ipotecarie e catastali e tasse concessioni

ESERCIZIO	PREV. INIZIALI COMPETENZA (A)	PREV. DEFINIT. COMPETENZA (B)	% B/A	M.I. ANNO BASE	% SU ES. PREC.	% SU CATEGORIA	ACCERTAMENTI	M.I. ANNO BASE	% SU ES. PREC.	% SU DEF.	PREV. INIZIALI CASSA (C)	PREV. DEFINIT. CASSA (D)	% D/C	M.I. ANNO BASE	% SU ES. PREC.
1983	440.000	440.000	100,00	100,00	0,89	0,89	221.433	100,00	16,81	50,33	430.000	424.000	98,60	100,00	-30,42
1984	450.000	300.000	66,67	66,18	-31,82	0,62	258.667	116,81	18,89	86,22	445.000	295.000	66,29	69,58	3,39
1985	300.000	300.000	100,00	68,18	0,55	0,55	307.540	138,89	18,71	102,51	295.000	305.000	103,39	71,93	13,11
1986	300.000	320.000	106,67	72,73	6,67	0,58	365.075	164,87	24,28	114,09	295.000	345.000	116,95	81,37	10,14
1987	330.000	390.000	118,18	88,64	21,88	0,64	433.719	204,90	37,59	135,71	320.000	380.000	118,75	89,62	21,05
1988	425.000	460.000	108,24	104,55	17,95	0,64	624.264	281,92	-52,76	49,15	425.000	460.000	108,24	108,49	30,43
1989	480.000	600.000	125,00	136,36	30,43	0,65	294.924	133,19	92,27	45,41	480.000	600.000	125,00	141,51	-25,00
1990	700.000	450.000	64,29	102,27	-25,00	0,46	204.324	92,27	3,01	50,11	320.000	420.000	131,25	99,06	-6,67
1991	320.000	420.000	131,25	95,45	-6,67	0,36	210.475	95,05	4,07	87,61	330.000	250.000	75,76	58,96	-40,48
1992	330.000	250.000	75,76	56,82	-40,48	0,21	219.036	98,92	-27,00	69,52	230.000	230.000	92,00	54,25	-8,00
1993	250.000	230.000	92,00	52,27	-8,00	0,19	139.890	72,21							

ESERCIZIO	TOTALE VERSAMENTI	N.I. ANNO BASE	% SU ES. PREC.	% SU PR. CASSA MASSA AC.	% SU CATEGORIA	% SU ES. PREC.	VERSAMENTI COMPETENZA	% SU ACCERT.	VERSAMENTI RESIDUI	% SU RES. IN.	RESIDUI INIZIALI	RESIDUI ES. PREC.	% SU ES. PREC.	RESIDUI FINALI	% SU ES. PREC.
1983	201.879	100,00	47,61	42,95	0,03	0,03	200.066	90,35	1.813	6,03	30.070	49.572	49,572	49,572	23,74
1984	246.098	122,30	83,70	70,63	0,03	6,14	230.232	89,01	16.676	33,64	49.572	64,86	61,343	61,343	-31,75
1985	327.057	162,01	107,23	90,51	0,04	18,62	305.339	99,28	21.717	35,40	61,343	23,74	41,868	41,868	-61,85
1986	387.262	191,83	112,25	107,02	0,04	7,25	349.179	95,65	38.083	90,96	41,868	-37,75	15,972	15,972	120,30
1987	434.562	215,26	114,36	107,04	0,04	2,35	418.653	92,27	15.908	99,60	15,972	-61,85	35,186	35,186	-82,30
1988	653.223	323,57	142,01	131,91	0,06	35,44	618.147	99,02	35.076	99,69	35,186	120,30	6,226	6,226	-52,09
1989	298.128	147,68	49,69	49,18	0,02	-58,25	292.009	99,01	6.119	98,28	6,226	-82,30	2,983	2,983	432,80
1990	190.797	94,51	42,40	42,12	0,01	-41,79	187.853	91,94	2.944	98,70	2,983	-52,09	16,488	16,488	42,94
1991	204.583	101,34	48,71	46,87	0,01	-1,58	187.095	88,89	17.489	106,07	16,488	452,80	23,568	23,568	-37,12
1992	217.136	107,56	6,14	6,14	0,01	0,85	205.420	93,78	11.716	49,71	23,568	42,94	14,819	14,819	74,67
1993	151.713	75,15	65,96	61,97	0,01	-32,63	143.764	89,91	7.949	53,64	14,819	-37,12	25,884	25,884	

C.e.d. - Servizio Relazioni al Parlamento

XII LEGISLATURA — DISEGNI DI LEGGE E RELAZIONI - DOCUMENTI

ANALISI STORICA DELLE ENTRATE
(Importi in milioni)

TITOLO 1 - Entrate Tributarie
CATEGORIA 2 - Tasse ed imposte sugli affari

CAPITULO 1208 - Imposte di surrogazione del registro e del bollo

ESERCIZIO	PREV. INIZIALI COMPETENZA (A)	PREV. DEFINIT. COMPETENZA (B)	X B/A	N.I. ANNO BASE	X SU ES. PREC.	X SU CATEGORIA	ACCERTAMENTI	N.I. ANNO BASE	X SU ES. PREC.	X SU PREV. DEF.	PREV. INIZIALI CASSA (C)	PREV. DEFINIT. CASSA (D)	X D/C	N.I. ANNO BASE	X SU ES. PREC.
1983	900.000	900.000	100,00	100,00	1,83	922.009	100,00	102,45	102,45	890.000	890.000	98,88	100,00	18,18	
1984	1.000.000	1.050.000	105,00	116,67	2,17	1.131.814	122,76	107,79	107,79	1.040.000	1.040.000	105,05	118,18	15,38	
1985	1.100.000	1.200.000	109,09	133,33	14,29	1.436.402	155,79	119,70	119,70	1.200.000	1.200.000	109,09	136,36	25,00	
1986	1.400.000	1.500.000	107,14	166,67	25,00	1.627.256	176,49	108,48	108,48	1.400.000	1.500.000	107,14	170,45	12,00	
1987	1.600.000	1.680.000	105,00	186,67	12,00	1.912.909	207,47	113,86	113,86	1.680.000	1.680.000	105,00	190,91	45,83	
1988	2.450.000	2.450.000	100,00	272,22	45,83	2.500.054	271,15	102,04	102,04	2.450.000	2.450.000	100,00	278,41	6,12	
1989	2.550.000	2.600.000	101,96	288,89	6,12	2.669.856	289,57	102,69	102,69	2.550.000	2.600.000	101,96	295,45	11,54	
1990	2.900.000	2.900.000	100,00	322,22	11,54	3.275.481	355,25	112,95	112,95	2.900.000	2.900.000	100,00	329,55	32,76	
1991	3.000.000	3.850.000	128,33	427,78	32,76	3.886.319	412,83	16,21	98,87	3.000.000	3.850.000	128,33	437,50	-1,30	
1992	3.800.000	3.800.000	100,00	422,22	-1,30	4.358.976	472,77	14,52	114,71	3.800.000	3.800.000	100,00	431,82	31,58	
1993	4.250.000	5.000.000	117,65	555,56	31,58	4.973.697	532,93	12,73	98,27	4.250.000	5.000.000	117,65	568,18		

ESERCIZIO	TOTALE VERSAMENTI	N.I. ANNO BASE	X SU ES. PREC.	X SU PR. CASSA	X SU MASSA AC.	X VARIAZ. PIL	X PIL SU ES. PREC.	VERSAMENTI COMPETENZA	X SU ACCERT.	VERSAMENTI RESIDUI	X SU RES. IN.	RESIDUI INIZIALI	X SU ES. PREC.	RESIDUI FINALI	X SU ES. PREC.
1983	783.794	100,00	89,07	79,01	0,12	32,21	707.933	76,78	75.860	82,49	91.964	243.863	243.863		
1984	1.194.134	152,35	114,82	92,29	0,16	5,53	1.004.069	88,71	190.066	77,94	243.863	154.528	154.528		
1985	1.407.236	179,54	117,27	103,89	0,17	7,43	1.204.829	83,88	202.407	130,98	154.528	265.152	265.152		
1986	1.669.024	212,94	111,27	94,55	0,19	8,84	1.429.428	87,84	239.596	90,36	265.152	236.317	236.317		
1987	1.816.079	231,70	108,10	94,77	0,18	-0,76	1.610.362	84,18	205.718	87,05	236.317	236.317	236.317		
1988	2.384.958	304,28	97,35	85,61	0,22	18,33	2.161.509	86,46	223.449	66,32	335.922	335.922	335.922		
1989	2.668.641	340,48	102,64	86,54	0,22	2,37	2.340.385	87,66	328.256	67,86	483.708	483.708	483.708		
1990	3.126.903	398,94	107,82	93,71	0,24	6,58	2.795.814	85,36	331.089	75,81	436.707	436.707	436.707		
1991	3.459.712	441,41	104,64	89,86	0,24	1,56	3.021.839	79,39	437.873	75,69	578.491	578.491	578.491		
1992	4.269.718	544,75	112,36	91,19	0,28	17,27	3.696.104	84,79	573.613	65,00	882.438	882.438	882.438		
1993	4.369.317	557,46	87,39	74,27	0,28	-1,33	3.813.027	77,60	556.289	62,99	883.133	883.133	883.133		

C.e.d. - Servizio Relazioni al Parlamento

XII LEGISLATURA — DISEGNI DI LEGGE E RELAZIONI - DOCUMENTI

ANALISI STORICA DELLE ENTRATE
(Importi in milioni)

TITOLO 1 - Entrate Tributarie
CATEGORIA 2 - Tasse ed imposte sugli affari

CAPITOLO 1210 - Imposta ipotecaria

ESERCIZIO	PREV. INIZIALI COMPETENZA (A)	PREV. DEFINIT. COMPETENZA (B)	X B/A	N. I. ANNO BASE	X SU ES. PREC.	X SU CATEGORIA	ACCERTAMENTI	N. I. ANNO BASE	X SU ES. PREC.	X SU CATEGORIA	ACCERTAMENTI	N. I. ANNO BASE	X SU ES. PREC.	X SU PRE. DEF.	PREV. INIZIALI CASSA (C)	PREV. DEFINIT. CASSA (D)	X D/C	N. I. ANNO BASE	X SU ES. PREC.
1983	620.000	620.000	100,00	100,00	1,26	1,26	453.701	100,00	19,96	73,18	600.000	100,00	73,18	600.000	570.000	95,00	100,00	-1,75	
1984	650.000	560.000	86,15	90,32	1,16	-9,68	544.257	119,96	-0,84	97,19	647.000	119,96	97,19	647.000	560.000	86,55	98,25	7,14	
1985	600.000	550.000	91,67	88,71	1,00	-1,79	539.666	118,95	3,53	98,12	600.000	118,95	98,12	600.000	600.000	100,00	105,26	9,17	
1986	620.000	580.000	93,55	93,55	1,06	5,45	558.725	123,15	15,43	107,49	670.000	123,15	96,33	670.000	655.000	97,76	114,91	-8,40	
1987	650.000	600.000	92,31	96,77	0,98	3,45	644.937	142,15	4,99	104,17	650.000	142,15	104,17	650.000	600.000	92,31	105,26	8,33	
1988	580.000	650.000	112,07	104,84	0,90	8,33	677.110	149,24	22,34	110,13	800.000	149,24	110,13	800.000	870.000	108,75	152,63	18,05	
1989	737.000	737.000	100,00	118,87	0,80	13,38	783.179	172,62	17,28	108,93	1.100.000	172,62	108,93	1.100.000	1.070.000	100,00	129,30	26,44	
1990	800.000	870.000	108,75	140,32	0,88	18,05	958.118	211,18	3,72	106,99	1.218.000	211,18	106,99	1.218.000	1.218.000	100,00	187,72	-2,73	
1991	1.050.000	1.100.000	104,76	177,42	0,93	26,44	1.123.725	247,68	3,13	98,69	1.299.000	247,68	98,69	1.299.000	1.299.000	100,00	213,68	13,83	
1992	1.070.000	1.070.000	100,00	172,58	0,91	-2,73	1.165.525	256,89	1,02			256,89							
1993	1.299.000	1.218.000	93,76	196,45	1,02	13,83	1.202.002	264,93				264,93							

ESERCIZIO	TOTALE VERSAMENTI	N. I. ANNO BASE	X SU ES. PREC.	X SU PR. CASSA	X SU MASSA AC.	X VARIAZ. PIL	X PIL SU ES. PREC.	VERSAMENTI COMPETENZA	X SU ACCERT.	VERSAMENTI RESIDUI	X SU RES. IN.	RESIDUI INIZIALI	X SU ES. PREC.	RESIDUI FINALI	X SU ES. PREC.
1983	436.395	100,00	18,89	76,56	61,89	0,07	3,18	422.119	93,04	14.276	16,78	85.079	19,44	101.618	23,74
1984	518.847	118,89	-0,92	92,65	78,42	0,07	-11,28	492.625	90,51	26.222	25,80	101.618	23,74	125.741	21,99
1985	514.080	117,80	27,55	85,68	76,08	0,06	15,53	495.195	91,76	18.884	15,02	125.741	23,74	153.394	-64,74
1986	655.704	150,26	-5,51	100,11	89,41	0,06	-13,82	515.971	92,35	39.991	73,93	133.394	21,99	54.094	44,66
1987	619.357	141,97	10,30	105,26	94,72	0,06	-0,61	579.566	89,86	62.350	79,68	54.094	-64,74	78.251	-8,90
1988	683.398	156,60	16,69	105,14	93,84	0,06	4,92	621.048	91,72	35.077	77,26	78.251	-64,74	71.287	-3,53
1989	783.796	179,61	15,79	106,35	96,97	0,07	5,32	728.720	93,05	49.772	72,38	71.287	-64,74	68.768	75,54
1990	907.552	207,97	19,26	104,32	96,67	0,08	9,46	857.780	89,53	90.471	74,94	68.768	-3,53	120.719	40,29
1991	1.082.336	248,02	7,48	98,39	88,66	0,08	2,13	991.865	88,27	84.578	69,94	120.719	75,54	169.356	1,21
1992	1.163.299	266,57	-3,85	108,72	93,86	0,08	-7,29	1.078.721	92,55	56.660	33,06	169.356	40,29	171.397	1,21
1993	1.118.478	256,30		91,83	80,50	0,07		1.061.818	88,34			171.397	1,21	248.069	44,73

C.e.d. - Servizio Relazioni al Parlamento

XII LEGISLATURA — DISEGNI DI LEGGE E RELAZIONI - DOCUMENTI

ANALISI STORICA DELLE ENTRATE
(Importi in milioni)

TITOLO 1 - Entrate Tributarie
CATEGORIA 2 - Tasse ed imposte sugli affari

CAPITOLO 1213 - Quota del 25 per cento dell'imposta unica sui giochi di abilità e sui concorsi pronostici

ESERCIZIO	PREV. INIZIALI COMPETENZA (A)	PREV. DEFINIT. COMPETENZA (B)	X B/A	N. I. ANNO BASE	X SU ES. PREC.	X SU CATEGORIA	ACCERTAMENTI	N. I. ANNO BASE	X SU ES. PREC.	X SU PRE. DEF.	PREV. INIZIALI CASSA (C)	PREV. DEFINIT. CASSA (D)	X D/C	N. I. ANNO BASE	X SU ES. PREC.
1983	65.000	65.000	100,00	100,00	0,13	0,13	92.791	100,00	12,97	142,76	65.000	65.000	100,00	100,00	38,46
1984	70.000	90.000	128,57	138,46	0,19	0,19	104.825	112,97	4,00	116,47	70.000	90.000	128,57	138,46	22,22
1985	100.000	100.000	100,00	153,85	0,18	0,18	109.022	117,49	1,05	109,02	100.000	110.000	110,00	169,23	9,09
1986	96.000	100.000	104,17	153,85	0,18	0,18	110.163	118,72	27,65	110,16	96.000	120.000	125,00	184,62	12,50
1987	100.000	135.000	135,00	207,69	0,22	0,22	140.629	151,55	11,43	104,17	100.000	135.000	135,00	207,69	3,70
1988	135.000	140.000	103,70	215,38	0,19	0,19	156.708	168,88	30,22	111,93	135.000	140.000	103,70	215,38	28,57
1989	145.000	180.000	124,14	276,92	0,20	0,20	204.073	219,53	-0,18	107,21	145.000	180.000	124,14	276,92	5,56
1990	190.000	190.000	100,00	292,31	0,19	0,19	203.703	219,53	14,01	105,57	190.000	190.000	100,00	292,31	15,79
1991	200.000	220.000	110,00	338,46	0,18	0,18	232.247	250,29	-15,56	93,39	200.000	220.000	110,00	338,46	-4,53
1992	230.000	210.000	91,30	323,08	0,15	0,15	196.119	211,36	0,87	109,90	230.000	210.000	91,30	323,08	-14,29
1993	250.000	180.000	72,00	276,92	0,15	0,15	197.819	213,19			250.000	180.000	72,00	276,92	

ESERCIZIO	TOTALE VERSAMENTI	N. I. ANNO BASE	X SU ES. PREC.	X SU PR. CASSA	X SU MUSSA AC.	X SU VARIAZ. PIL	X PIL SU ES. PREC.	VERSAMENTI COMPETENZA	X SU ACCERT.	VERSAMENTI RESIDUI	X SU RES. IN.	RESIDUI INIZIALI	X SU ES. PREC.	RESIDUI FINALI	X SU ES. PREC.
1983	88.328	100,00	10,38	136,20	111,59	0,01	-4,21	87.736	94,55	791	5,52	14.330	18,594	18.594	21,19
1984	97.720	110,38	13,14	108,58	89,99	0,01	1,32	95.305	90,92	2.416	12,99	18.594	25,699	25.699	38,21
1985	110.564	124,89	18,18	100,51	87,96	0,01	7,05	105.151	96,45	5.413	21,06	25.699	38,21	24.157	-6,00
1986	130.670	147,60	18,18	108,89	105,25	0,01	-8,07	104.491	94,85	26.178	108,37	24.157	-6,00	5.672	-76,52
1987	131.707	148,78	0,79	97,56	93,63	0,01	7,30	126.036	89,42	5.672	100,00	14.594	-76,52	14.594	137,29
1988	156.845	177,17	19,09	112,03	101,46	0,01	11,66	142.251	90,77	14.594	100,00	14.594	157,29	14.594	-0,94
1989	191.423	216,23	22,05	106,35	98,44	0,02	-2,02	176.946	86,72	14.456	100,00	14.457	-0,94	27.106	87,50
1990	206.185	232,90	7,71	108,52	94,97	0,02	0,24	179.080	87,91	27.104	99,99	27.105	87,50	24.624	-9,16
1991	225.187	254,37	9,22	102,36	92,05	0,02	-16,72	200.564	86,36	24.623	100,00	24.624	-9,16	31.683	28,67
1992	197.361	222,94	-12,36	93,98	81,66	0,01	-4,05	176.823	90,16	20.538	64,82	31.683	28,67	30.441	-3,92
1993	196.400	221,85	-0,49	109,11	93,33	0,01		177.705	89,83	18.695	61,42	30.441	-3,92	31.860	4,66

C.e.d. - Servizio Relazioni al Parlamento

XII LEGISLATURA — DISEGNI DI LEGGE E RELAZIONI - DOCUMENTI

ANALISI STORICA DELLE ENTRATE
(Importi in milioni)

TITOLO 1 - Entrate Tributarie
CATEGORIA 2 - Tasse ed imposte sugli affari

CAPITOLO 1216 - Canoni di abbonamento alle radio audizioni circolari e alla televisione

ESERCIZIO	PREV. INIZIALI COMPETENZA (A)	PREV. DEFINIT. COMPETENZA (B)	X B/A	N. I. ANNO BASE	X SU ES. PREC.	X SU CATEGORIA	ACCERTAMENTI	N. I. ANNO BASE	X SU ES. PREC.	X SU PREV. DEF.	PREV. INIZIALI CASSA (C)	PREV. DEFINIT. CASSA (D)	X D/C	N. I. ANNO BASE	X SU ES. PREC.
1983	780.000	780.000	100,00	100,00	2,56	1,58	712.423	100,00	21,10	91,34	760.000	814.000	107,11	100,00	-1,72
1984	820.000	800.000	97,56	102,56	37,50	1,66	862.733	121,10	21,21	107,84	810.000	800.000	98,77	98,28	38,75
1985	820.000	1.100.000	134,15	141,03	7,27	2,15	1.045.733	146,79	9,42	95,07	820.000	1.110.000	135,37	136,36	7,21
1986	1.166.634	1.180.000	102,61	151,28	1,69	1,96	1.144.288	160,62	37,21	130,84	1.150.000	1.190.000	103,48	146,19	0,84
1987	1.141.141	1.200.000	105,16	153,85	25,00	2,08	1.570.068	220,38	13,52	118,82	1.200.000	1.200.000	100,00	147,42	25,00
1988	1.697.609	1.300.000	76,61	192,31	16,67	1,90	1.782.367	250,18	26,73	75,10	1.500.000	1.500.000	100,00	184,28	16,67
1989	1.582.406	1.750.000	110,66	224,36	5,71	1,88	1.314.176	184,47	27,15	100,84	1.700.000	1.750.000	102,94	214,99	5,71
1990	1.825.064	1.850.000	101,62	237,18	13,51	1,78	1.665.501	233,78	20,72	116,21	1.800.000	1.850.000	102,78	227,27	13,51
1991	2.122.650	2.100.000	99,00	269,23	4,76	1,88	2.117.726	297,26	-22,26	82,82	1.900.000	2.100.000	110,53	237,99	4,76
1992	2.268.514	2.200.000	97,00	282,05	9,09	2,01	2.536.620	358,86			2.200.000	2.200.000	100,00	270,27	9,09
1993	2.371.162	2.400.000	101,21	307,69			1.987.612	278,99			2.300.000	2.400.000	104,35	294,84	

ESERCIZIO	TOTALE VERSAMENTI	N. I. ANNO BASE	X SU ES. PREC.	X SU PR. CASSA	X SU MASSA AC.	X VARIAT. PIL	X PIL SU ES. PREC.	VERSAMENTI COMPETENZA	X SU ACCERT.	VERSAMENTI RESIDUI	X SU RES. IN.	RESIDUI INIZIALI	X SU ES. PREC.	RESIDUI FINALI	X SU ES. PREC.
1983	788.014	100,00	1,84	96,81	85,57	0,12	-11,63	665.444	93,41	122.570	87,01	140.869	69.020	69.020	77,42
1984	802.494	101,84	37,13	100,31	92,34	0,11	22,80	737.339	87,78	45.156	65,42	69.020	122.458	122.458	-38,56
1985	1.100.469	139,65	6,01	99,14	90,02	0,14	-3,97	992.410	94,90	108.059	88,24	75.234	77,42	75.234	-11,99
1986	1.166.634	148,05	-2,19	98,04	92,94	0,13	-10,79	1.093.779	95,59	72.855	96,84	66.216	-38,56	66.216	651,19
1987	1.141.141	144,81	48,76	95,10	90,12	0,12	34,04	1.093.199	69,63	47.942	72,40	66.216	-11,99	497.408	651,19
1988	1.697.609	215,43	-6,79	113,17	84,99	0,16	-14,72	1.240.273	69,59	437.335	91,94	497.408	651,19	572.017	15,00
1989	1.582.406	200,81	15,33	90,42	88,15	0,13	4,91	1.081.063	82,26	301.343	87,64	572.017	15,00	280.571	-50,95
1990	1.825.064	231,40	16,31	98,65	85,66	0,14	6,75	1.578.154	94,76	246.909	88,00	280.571	-50,95	137.604	24,40
1991	2.122.650	269,37	6,87	101,08	94,86	0,15	1,55	2.017.014	95,24	105.636	76,77	137.604	24,40	171.182	183,67
1992	2.268.514	287,88	4,52	103,11	95,67	0,15	0,79	2.184.925	85,46	415.863	48,83	171.182	24,40	485.600	-73,59
1993	2.371.162	300,90		98,80	82,17	0,15		1.955.299	98,37		85,64	485.600	183,67	128.271	

C.e.d. - Servizio Relazioni al Parlamento

XII LEGISLATURA — DISEGNI DI LEGGE E RELAZIONI - DOCUMENTI

ANALISI STORICA DELLE ENTRATE
(Importi in milioni)

TITOLO 1 - Entrate Tributarie
CATEGORIA 2 - Tasse ed imposte sugli affari

CAPITOLO 1217 - Tasse sulle concessioni governative escluse quelle per la licenza di porto d'armi anche per caccia

ESERCIZIO	PREV. INIZIALI COMPETENZA (A)	PREV. DEFINIT. COMPETENZA (B)	% B/A	N. I. ANNO BASE	% SU ES. PREC.	CATEGORIA	ACCERTAMENTI ANNO BASE	N. I. ANNO BASE	% SU ES. PREC.	% SU PREV. DEF.	PREV. INIZIALI CASSA (C)	PREV. DEFINIT. CASSA (D)	% D/C	N. I. ANNO BASE	% SU ES. PREC.
1983	795.000	795.000	100,00	100,00	1,61		427.374	100,00	53,76		780.000	715.000	91,67	100,00	
1984	800.000	850.000	106,25	106,92	1,76		401.929	94,05	-5,95	47,29	750.000	800.000	106,67	111,89	11,89
1985	880.000	1.280.000	145,45	161,01	2,33		1.313.323	307,30	226,75	102,60	850.000	1.290.000	151,76	180,42	61,25
1986	1.260.000	1.450.000	115,08	182,39	2,64		1.568.864	320,30	4,23	94,40	1.280.000	1.539.000	120,23	215,24	19,30
1987	1.480.000	1.480.000	100,00	186,16	2,42		1.428.329	334,21	4,34	96,51	1.480.000	1.480.000	100,00	206,99	-3,83
1988	1.830.000	1.900.000	103,83	238,99	2,63		2.922.427	683,81	104,60	153,81	1.830.000	1.900.000	103,83	265,73	28,38
1989	3.070.000	3.870.145	126,06	486,81	4,21		3.871.761	905,94	32,48	100,04	3.070.000	3.870.145	126,06	541,28	103,69
1990	4.100.000	4.419.800	107,80	535,95	4,48		4.378.084	897,94	-0,88	86,83	4.100.000	4.419.800	107,80	618,15	16,20
1991	4.574.783	4.238.000	92,64	533,08	3,59		5.932.913	1.392,91	35,97	94,34	4.574.783	4.238.000	92,64	592,73	-4,11
1992	4.571.000	6.310.000	138,04	793,71	5,39		5.676.338	1.328,19	-4,65	107,10	4.571.000	6.310.000	138,04	882,52	48,89
1993	5.700.000	5.300.000	92,98	666,67	4,43						5.700.000	5.300.000	92,98	741,26	-16,01

ESERCIZIO	TOTALE VERSAMENTI	N. I. ANNO BASE	% SU ES. PREC.	% SU PR. CASSA	% SU CASSA MASSA AC.	% VARIAZ. PTL	% PIL SU ES. PREC.	VERSAMENTI COMPETENZA	% SU ACCERT.	VERSAMENTI RESIDUI	% SU RES. IN.	RESIDUI INIZIALI	% SU ES. PREC.	RESIDUI FINALI	% SU ES. PREC.
1983	434.428	100,00		60,76	45,98	0,07		386.639	90,47	47.789	31,90	149.802		140.978	
1984	352.400	81,12	-18,88	44,05	35,56	0,05	-29,61	318.750	79,30	33.650	23,87	140.978	-5,89	202.509	43,65
1985	1.361.288	313,35	286,29	105,53	91,82	0,17	245,91	1.234.462	94,00	126.826	62,63	202.509	43,65	244.779	20,87
1986	1.677.960	386,25	23,26	109,03	99,01	0,19	11,65	1.308.373	95,58	369.588	150,99	244.779	20,87	70.803	-71,07
1987	1.475.957	339,29	-12,16	99,59	95,04	0,15	-19,88	1.308.381	91,60	165.576	233,85	70.803	-71,07	152.757	115,75
1988	3.084.074	709,92	109,24	162,32	150,24	0,28	88,53	2.876.475	98,43	207.599	135,90	152.757	115,75	62.633	-59,00
1989	3.810.621	877,16	23,56	98,46	96,89	0,32	13,04	3.514.307	90,77	296.314	473,10	62.633	-59,00	413.155	559,65
1990	4.242.650	976,61	11,34	95,99	87,79	0,32	1,27	3.660.954	95,39	582.096	140,89	413.155	559,65	203.833	-50,66
1991	3.082.214	691,07	-29,24	70,84	67,59	0,21	-35,05	2.639.836	60,30	362.378	177,78	203.833	-50,66	1.832.468	799,01
1992	6.053.688	1.393,49	101,64	95,94	74,35	0,40	91,61	5.144.087	86,41	909.601	49,64	1.832.468	799,01	1.156.999	-36,86
1993	5.375.515	1.237,38	-11,20	101,42	83,25	0,34	-14,38	5.197.760	91,57	177.755	15,36	1.156.999	-36,86	848.020	-26,71

C.e.d. - Servizio Relazioni al Parlamento

XII LEGISLATURA — DISEGNI DI LEGGE E RELAZIONI - DOCUMENTI

ANALISI STORICA DELLE ENTRATE
(Importi in milioni)

TITOLO 1 - Entrate Tributarie
CATEGORIA 2 - Tasse ed imposte sugli affari

CAPITOLO 1218 - Tasse automobilistiche

ESERCIZIO	PREV. INIZIALI COMPETENZA (A)	PREV. DEFINIT. COMPETENZA (B)	% B/A	N. I. ANNO BASE	% SU ES. PREC.	% SU CATEGORIA	ACCERTAMENTI	N. I. ANNO BASE	% SU ES. PREC.	% SU PREV. DEF.	PREV. INIZIALI CASSA (C)	PREV. DEFINIT. CASSA (D)	% D/C	N. I. ANNO BASE	% SU ES. PREC.
1983	930.000	930.000	100,00	100,00	1,89		853.328	100,00	91,76	91,76	920.000	917.000	99,67	100,00	
1984	930.000	900.000	96,77	96,77	-3,23	1,86	878.707	102,97	2,97	97,63	925.000	895.000	96,76	97,60	-2,40
1985	920.000	920.000	100,00	98,92	2,22	1,67	934.359	109,52	6,36	101,58	915.000	965.000	105,46	105,23	7,82
1986	920.000	1.000.000	108,70	107,53	8,70	1,82	1.124.258	131,75	20,30	112,43	970.000	1.110.000	114,43	121,05	15,03
1987	1.050.000	1.150.000	109,52	123,66	15,00	1,88	1.169.890	137,10	4,06	101,73	1.090.000	1.150.000	109,52	125,41	3,60
1988	1.520.000	1.520.000	100,00	163,44	32,17	2,11	1.421.852	166,62	21,54	93,54	1.520.000	1.520.000	100,00	165,76	32,17
1989	1.580.000	1.580.000	100,00	169,89	3,95	1,72	1.529.457	179,23	7,57	96,80	1.580.000	1.580.000	100,00	172,30	3,95
1990	1.650.000	1.650.000	100,00	177,42	4,43	1,67	2.031.310	238,05	32,81	123,11	1.650.000	1.650.000	100,00	179,83	4,43
1991	2.450.000	2.724.000	111,18	292,90	65,09	2,31	2.439.603	285,89	20,10	89,56	2.450.000	2.724.000	111,18	297,06	65,09
1992	2.919.000	2.500.000	85,65	268,82	-8,22	2,14	2.629.024	308,09	7,76	105,16	2.919.000	2.500.000	85,65	272,63	-8,22
1993	500.000	500.000	100,00	53,76	-80,00	0,42	815.108	95,52	-49,00	163,02	500.000	500.000	100,00	54,53	-80,00

ESERCIZIO	TOTALE VERSAMENTI	N. I. ANNO BASE	% SU ES. PREC.	% SU PR. CASSA	% SU MASSA AC.	% VARIAZ. PIL	% PIL SU ES. PREC.	VERSAMENTI COMPETENZA	% SU ACCERT.	VERSAMENTI RESIDUI	% SU RES. IN.	RESIDUI INIZIALI	% SU ES. PREC.	RESIDUI FINALI	% SU ES. PREC.
1983	827.961	100,00	90,29	81,20	0,13			825.447	96,73	2.514	2,80	89.699	114,612	114,612	
1984	868.909	104,95	97,08	85,64	0,12	-8,95	840.074	95,60	28.835	28.835	25,16	114.612	135,996	135,996	18,66
1985	934.187	112,83	96,81	88,47	0,11	-3,73	912.614	97,65	21.573	21.573	15,86	135.996	143.050	143.050	5,19
1986	1.293.856	136,27	116,56	113,19	0,14	25,45	1.089.285	96,89	204.570	204.570	143,01	143.050	5,19	53,145	-62,85
1987	1.111.968	134,30	96,69	92,42	0,11	-21,62	1.077.941	92,14	34.027	34.027	64,03	53.145	-62,85	114.267	115,01
1988	1.367.916	165,22	89,99	85,70	0,13	10,84	1.275.494	89,71	92.422	92.422	80,88	114.267	115,01	181.631	58,95
1989	1.622.398	195,95	102,68	92,10	0,16	8,50	1.449.456	94,77	172.942	172.942	95,22	181.631	58,95	124.556	-31,42
1990	1.871.884	226,08	113,45	105,68	0,16	4,95	1.781.673	87,71	90.212	90.212	72,43	285.015	-31,42	285.015	128,83
1991	2.226.563	268,92	185,95	81,74	0,16	9,18	1.997.644	81,88	228.919	228.919	80,32	285.015	128,83	509.938	78,92
1992	2.460.460	297,17	10,50	98,42	0,16	5,01	2.346.929	89,27	113.531	113.531	22,26	509.938	78,92	670.763	31,54
1993	762.775	92,13	152,55	65,15	0,05	-70,11	409.875	50,28	352.900	352.900	52,61	670.763	31,54	722.075	7,65

C.e.d. - Servizio Relazioni al Parlamento

XII LEGISLATURA — DISEGNI DI LEGGE E RELAZIONI - DOCUMENTI

ANALISI STORICA DELLE ENTRATE
(Importi in milioni)

TITOLO 1 - Entrate Tributarie
CATEGORIA 2 - Tasse ed imposte sugli affari

CAPITOLO 1232 - Tassa speciale per i veicoli azionati con gas metano e gas di petrolio liquefatto

ESERCIZIO	PREV. INIZIALI COMPETENZA (A)	PREV. DEFINIT. COMPETENZA (B)	% B/A	N. I. ANNO BASE ES. PREC.	% SU ANNO BASE ES. PREC.	% SU CATEGORIA	ACCERTAMENTI	N. I. ANNO BASE ES.	% SU ES. PREC.	% SU PREV. DEF. PREV. DEF.	PREV. INIZIALI CASSA (C)	PREV. DEFINIT. CASSA (D)	% D/C	N. I. ANNO BASE ES.	% SU ES. PREC.
1985	265.000	265.000	100,00	100,00	0,48	168.239	100,00	63,49	265.000	265.000	100,00	265.000	100,00	100,00	-26,42
1986	265.000	195.000	73,58	73,58	-26,42	233.146	138,58	38,58	265.000	195.000	73,58	195.000	73,58	73,58	23,08
1987	265.000	240.000	117,07	90,57	0,39	263.051	156,36	12,83	205.000	240.000	117,07	240.000	117,07	90,57	31,25
1988	305.000	315.000	103,28	118,87	0,44	373.275	221,87	41,90	305.000	315.000	103,28	315.000	103,28	118,87	20,63
1989	320.000	380.000	118,75	143,40	0,41	409.567	243,44	9,72	320.000	380.000	118,75	380.000	118,75	143,40	13,16
1990	410.000	430.000	104,88	162,26	0,44	333.896	198,47	-18,48	410.000	430.000	104,88	430.000	104,88	162,26	-16,28
1991	460.000	360.000	78,26	135,85	0,30	402.353	239,16	20,50	460.000	360.000	78,26	360.000	78,26	135,85	11,11
1992	400.000	400.000	100,00	150,94	0,34	342.238	203,42	-14,94	400.000	400.000	100,00	400.000	100,00	150,94	-70,00
1993	120.000	120.000	100,00	45,28	0,10	43.721	25,99	-87,22	120.000	120.000	100,00	120.000	100,00	45,28	-70,00

ESERCIZIO	TOTALE VERSAMENTI	N. I. ANNO BASE ES. PREC.	% SU ES. PREC.	% SU PR. CASSA	% SU MASSA AC.	% VARIAZ. PIL	% PIL SU ES. PREC.	VERSAMENTI COMPETENZA	% SU ACCERT.	VERSAMENTI RESIDUI	% SU RES. IN.	RESIDUI INIZIALI	% SU ES. PREC.	RESIDUI FINALI	% SU ES. PREC.
1985	168.171	100,00	63,46	63,46	0,02	32,61	168.170	99,96	1	13.156	***	76	76	76	56,06
1986	246.217	146,41	126,27	126,22	0,03	-4,00	233.062	99,96	17	14,34	14,34	119	119	119	3.269,67
1987	259.166	154,11	107,99	107,93	0,03	28,51	239.148	98,52	3.821	99,60	99,60	3.997	3.997	3.997	90,54
1988	369.624	219,79	117,34	115,87	0,03	2,29	345.803	98,00	9.508	124,94	124,94	7.616	7.616	7.616	-19,18
1989	413.285	245,75	108,76	106,62	0,03	-26,91	403.777	98,59	5.494	89,26	89,26	6.155	6.155	6.155	32,38
1990	332.104	197,48	77,23	76,14	0,03	10,04	326.609	97,42	6.197	76,06	76,06	8.148	8.148	8.148	59,36
1991	398.153	236,76	110,60	108,15	0,03	-18,03	391.956	98,12	7.647	58,89	58,89	12.985	12.985	12.985	-14,42
1992	343.458	204,23	85,86	83,16	0,02	-91,76	335.811	98,12	4.266	38,39	38,39	11.113	11.113	11.113	126,16
1993	29.340	17,45	26,45	22,38	0,00		25.074	57,35				-14,42	-14,42	25.133	

C.e.d. - Servizio Relazioni al Parlamento

XII LEGISLATURA — DISEGNI DI LEGGE E RELAZIONI - DOCUMENTI

ANALISI STORICA DELLE ENTRATE
(Importi in milioni)

TITOLO 1 - Entrate Tributarie

CATEGORIA 2 - Tasse ed imposte sugli affari

CAPITOLO 1235 - Sovrattassa annuale a favore dello Stato sulle autovetture e autoveicoli azionati con motore diesel

ESERCIZIO	PREV. INIZIALI COMPETENZA (A)	PREV. DEFINIT. COMPETENZA (B)	X B/A	N. I. ANNO BASE	X SU ES. PREC.	X SU CATEGORIA	ACCERTAMENTI	N. I. ANNO BASE	X SU ES. PREC.	X SU PREV. DEF.	PREV. INIZIALI CASSA (C)	PREV. DEFINIT. CASSA (D)	Z D/C	N. I. ANNO BASE	X SU ES. PREC.
1983	330.000	330.000	100,00	100,00	0,67	0,67	473.781	100,00	143,57	330.000	330.000	100,00	100,00	100,00	
1984	350.000	370.000	106,28	139,90	1,18	1,18	662.801	139,90	116,28	350.000	550.000	157,14	166,67	66,67	
1985	590.000	660.000	111,86	200,00	1,20	1,20	682.347	200,00	2,95	590.000	660.000	111,86	200,00	20,00	
1986	680.000	720.000	105,88	218,18	1,31	1,31	924.569	218,18	35,50	128,41	680.000	720.000	105,88	218,18	9,09
1987	750.000	930.000	124,00	281,82	1,32	1,32	1.148.356	281,82	24,20	123,48	750.000	930.000	124,00	281,82	29,17
1988	1.374.000	1.374.000	100,00	416,36	1,90	1,90	1.655.738	416,36	44,18	120,50	1.374.000	1.374.000	100,00	416,36	47,74
1989	1.330.000	1.450.000	109,02	439,39	1,58	1,58	1.655.651	439,39	-0,01	114,18	1.330.000	1.450.000	109,02	439,39	5,53
1990	1.500.000	1.500.000	100,00	454,55	1,52	1,52	1.347.112	454,55	-18,64	89,81	1.500.000	1.500.000	100,00	454,55	3,45
1991	1.400.000	1.400.000	100,00	424,24	1,19	1,19	1.650.056	424,24	22,49	117,86	1.400.000	1.400.000	100,00	424,24	-6,67
1992	1.400.000	1.300.000	107,14	454,55	1,28	1,28	1.483.735	313,17	-10,08	98,92	1.400.000	1.500.000	107,14	454,55	7,14
1993	150.000	150.000	100,00	45,45	0,13	0,13	385.282	81,52	-74,03	256,85	150.000	150.000	100,00	45,45	-90,00

ESERCIZIO	TOTALE VERSAMENTI	N. I. ANNO BASE	X SU ES. PREC.	X SU PR. CASSA	X SU MISSA AC.	X VARIAZ. PIL	X PIL SU ES. PREC.	VERSAMENTI COMPETENZA	X SU ACCERT.	VERSAMENTI RESIDUI	X SU RES. IN.	RESIDUI INIZIALI	X SU ES. PREC.	RESIDUI FINALI	X SU ES. PREC.
1983	473.543	100,00	143,40	143,50	117,27	0,07	22,38	473.532	99,95	11	4,76	231	68,89	391	141,20
1984	668.879	141,25	117,27	117,27	105,13	0,09	-8,74	662.122	99,90	6.737	1.729,67	391	141,20	942	68,01
1985	681.655	143,95	105,13	103,28	103,13	0,08	29,82	681.571	99,89	84	8,96	942	68,01	1.583	14,80
1986	976.950	206,31	135,39	135,69	135,39	0,11	5,16	924.193	99,96	32.757	3.332,31	1.583	68,01	1.817	1.192,23
1987	1.126.474	237,88	121,13	120,89	120,89	0,11	31,39	1.126.274	98,08	201	11,06	1.817	14,80	23.485	37,066
1988	1.642.637	346,88	119,55	117,54	117,54	0,15	-7,41	1.621.777	97,95	20.860	88,82	23.485	1.192,23	37.066	57,83
1989	1.662.549	351,09	121,13	114,66	111,80	0,14	-27,69	1.620.846	97,90	41.702	112,51	37.066	57,83	40.255	8,60
1990	1.321.624	279,09	88,11	88,11	85,81	0,10	11,07	1.296.915	96,27	24.709	61,38	68.714	70,70	128.001	86,28
1991	1.599.194	337,71	114,23	108,88	108,88	0,11	-12,42	1.572.117	95,28	27.077	39,40	68.714	70,70	128.001	86,28
1992	1.473.949	311,26	98,26	98,26	90,54	0,10	-84,62	1.436.783	96,84	37.166	29,04	128.001	86,28	122.574	-4,24
1993	235.091	49,65	156,73	156,73	86,25	0,02		212.114	55,05	22.978	18,75	122.574	-4,24	270.984	121,08

C.e.d. - Servizio Relazioni al Parlamento

XII LEGISLATURA — DISEGNI DI LEGGE E RELAZIONI - DOCUMENTI

ANALISI STORICA DELLE ENTRATE
(Importi in milioni)

TITOLO 1 - Entrate Tributarie
CATEGORIA 2 - Tasse ed imposte sugli affari

CAPITOLO 1236 - Imposta erariale per la trascrizione, iscrizione ed annotazione atti al pubblico registro automobil.

ESERCIZIO	PREV. INIZIALI COMPETENZA (A)	PREV. DEFINIT. COMPETENZA (B)	% B/A	N. I. ANNO BASE	X SU ES. PREC.	X SU CATEGORIA	ACCERTAMENTI	N. I. ANNO BASE	X SU ES. PREC.	X SU PRE. DEF.	PREV. INIZIALI CASSA (C)	PREV. DEFINIT. CASSA (D)	X D/C	N. I. ANNO BASE	X SU ES. PREC.
1983	320.000	320.000	100,00	100,00		0,65	254.611	100,00		79,57	320.000	324.000	101,25	100,00	
1984	250.000	280.000	112,00	87,50	-12,50	0,58	302.280	118,72	18,72	108,96	251.000	280.000	111,55	86,42	-13,56
1985	280.000	300.000	107,14	93,75	7,14	0,55	325.841	127,98	7,79	108,61	280.000	315.000	112,50	97,22	12,50
1986	310.000	320.000	103,23	100,00	6,67	0,38	357.126	140,26	9,60	111,60	310.000	340.000	116,13	111,11	14,29
1987	330.000	340.000	103,03	106,25	6,25	0,56	344.876	135,45	-3,43	101,43	330.000	340.000	103,03	104,94	-5,56
1988	400.000	350.000	87,50	109,38	2,94	0,49	379.817	149,18	10,13	108,52	400.000	350.000	87,50	108,02	2,94
1989	350.000	380.000	108,57	118,75	8,57	0,41	409.747	160,93	7,88	107,83	350.000	380.000	108,57	117,28	8,57
1990	380.000	640.000	168,42	200,00	88,42	0,65	769.082	302,06	87,70	120,17	380.000	640.000	168,42	197,53	69,42
1991	670.000	950.000	141,79	265,63	32,81	0,72	713.393	280,19	-7,24	83,93	670.000	850.000	126,87	262,35	32,81
1992	900.000	750.000	83,33	234,38	-11,76	0,64	716.040	281,23	0,37	95,47	900.000	750.000	83,33	231,48	-11,76
1993	750.000	771.000	102,80	240,94	2,80	0,64	724.426	284,52	1,17	93,96	750.000	771.000	102,80	237,96	2,80

ESERCIZIO	TOTALE VERSAMENTI	N. I. ANNO BASE	X SU ES. PREC.	X SU PR. CASSA	X SU MASSA AC.	X VARIAZ. PIL	% PIL SU ES. PREC.	VERSAMENTI COMPETENZA	X SU ACCERT.	VERSAMENTI RESIDUI	X SU RES. IN.	RESIDUI INIZIALI	X SU ES. PREC.	RESIDUI FINALI	X SU ES. PREC.
1983	244.773	100,00		75,55	68,86	0,04	2,94	232.233	91,21	12.540	35,34	35.483	45.826	45.826	25,87
1984	290.346	118,62	18,62	103,69	89,11	0,04	-7,68	272.142	90,03	18.204	39,72	45.826	57.681	57.681	54,47
1985	299.322	122,29	3,09	95,02	83,68	0,04	19,68	277.612	85,20	21.710	37,64	57.681	89.097	89.097	-43,56
1986	395.494	161,58	32,13	109,86	96,67	0,04	-20,92	307.380	86,07	88.113	98,90	89.097	54.47	54.47	51,807
1987	342.897	140,09	-13,30	100,85	87,86	0,03	-0,89	314.184	91,10	28.713	57,10	50.282	-43,56	-36,74	10,61
1988	377.178	154,09	10,00	107,77	98,79	0,03	-2,89	344.637	90,74	32.541	102,31	31.807	-36,74	35.181	22,14
1989	400.367	163,57	6,15	105,36	96,43	0,06	66,25	368.210	89,86	32.157	91,41	35.181	42.970	42.970	86,92
1990	731.752	298,95	82,77	114,34	107,14	0,05	-11,96	690.063	89,73	41.689	97,02	42.970	22,14	80.320	14,30
1991	701.890	286,75	-4,08	82,58	75,45	0,05	-4,03	622.867	87,31	79.023	98,59	80.320	86,92	91.806	7,76
1992	708.914	289,62	1,00	94,52	84,21	0,05	-4,50	641.994	89,66	66.921	72,89	91.806	14,30	98.935	7,76
1993	702.152	286,86	-0,95	91,07	80,71	0,05	-4,50	631.779	87,21	70.373	71,13	98.935	7,76	121.210	22,51

C.e.d. - Servizio Relazioni al Parlamento

XII LEGISLATURA — DISEGNI DI LEGGE E RELAZIONI - DOCUMENTI

ANALISI STORICA DELLE ENTRATE
(Importi in milioni)

TITOLO 1 - Entrate Tributarie
CATEGORIA 2 - Tasse ed imposte sugli affari

CAPITOLO 1239 - Imposte sulle successioni e donazioni

ESERCIZIO	PREV. INIZIALI COMPETENZA (A)	PREV. DEFINIT. COMPETENZA (B)	X B/A	M. I. ANNO BASE	X SU ES. PREC.	X SU CATEGORIA	ACCERTAMENTI	M. I. ANNO BASE	X SU ES. PREC.	X SU PRE. DEF.	PREV. INIZIALI CASSA (C)	PREV. DEFINIT. CASSA (D)	X D/C	M. I. ANNO BASE	X SU ES. PREC.
1983	340.000	340.000	100,00	100,00	0,69	0,69	543.428	100,00	100,00	160,42	320.000	320.000	100,00	100,00	46,88
1984	350.000	470.000	134,29	138,24	38,24	0,97	817.834	149,94	49,94	174,01	350.000	470.000	134,29	146,88	21,28
1985	500.000	550.000	110,00	161,76	17,02	1,00	928.252	170,19	13,50	168,77	500.000	570.000	114,00	178,13	12,28
1986	600.000	590.000	98,33	173,53	7,27	1,07	849.164	155,69	-8,52	143,93	620.000	640.000	103,23	200,00	-19,75
1987	650.000	520.000	80,00	152,94	-11,86	0,85	765.771	140,40	-9,82	147,26	650.000	520.000	80,00	162,50	30,77
1988	680.000	680.000	100,00	200,00	30,77	0,94	680.118	124,69	-11,19	100,02	680.000	680.000	100,00	212,50	14,71
1989	750.000	850.000	113,33	230,00	25,00	0,92	575.307	105,48	-15,41	67,68	750.000	850.000	113,33	265,63	25,00
1990	900.000	975.000	108,33	286,76	14,71	0,99	636.256	116,65	10,59	65,26	900.000	975.000	108,33	304,69	-4,10
1991	1.085.000	935.000	86,18	275,00	-4,10	0,79	625.641	116,71	-1,67	66,91	1.085.000	935.000	86,18	250,00	18,75
1992	1.000.000	800.000	80,00	235,29	-16,44	0,68	720.015	132,01	15,08	90,00	1.000.000	800.000	80,00	296,88	18,75
1993	1.400.000	950.000	67,86	279,41	18,75	0,79	720.700	132,13	0,10	75,86	1.400.000	950.000	67,86	296,88	18,75

ESERCIZIO	TOTALE VERSAMENTI	M. I. ANNO BASE	X SU ES. PREC.	X SU PR. CASSA	X SU MASSA AC.	X VARIAZ. PIL	X PIL SU ES. PREC.	VERSAMENTI COMPETENZA	X SU ACCERT.	VERSAMENTI RESIDUI	X SU RES. IN.	RESIDUI INIZIALI	X SU ES. PREC.	RESIDUI FINALI	X SU ES. PREC.
1983	328.112	100,00	102,54	102,54	23,99	0,05	22,16	185.936	34,09	142.176	13,84	1.027.430	16,12	1.193.099	32,62
1984	461.889	140,77	98,27	98,27	27,77	0,06	8,51	272.180	33,28	189.708	15,90	1.193.099	16,12	1.582.231	32,62
1985	559.721	170,59	98,20	98,20	26,23	0,07	16,22	328.885	35,43	230.837	14,59	1.582.231	32,62	1.926.262	21,74
1986	718.147	218,87	112,21	112,21	28,54	0,08	-10,32	328.338	38,67	389.809	20,24	1.926.262	21,74	2.037.017	5,75
1987	706.134	215,21	135,79	135,79	27,62	0,07	-7,26	324.415	42,36	381.718	18,74	2.037.017	5,75	2.090.965	2,65
1988	726.757	221,50	106,88	106,88	26,23	0,07	-6,13	309.380	45,49	417.377	19,96	2.090.965	2,65	2.038.641	-2,50
1989	745.696	227,27	87,73	87,73	24,43	0,06	-11,11	275.721	47,93	469.975	21,34	2.038.641	2,65	2.033.601	-7,64
1990	750.222	228,09	80,24	80,24	24,22	0,06	-5,50	258.143	40,57	470.573	23,14	2.033.601	-7,64	1.935.366	-4,83
1991	878.803	267,84	109,85	109,85	33,16	0,05	11,31	290.098	46,37	460.124	23,77	1.935.366	-4,83	1.849.843	-4,42
1992	861.003	262,41	90,63	90,63	31,96	0,06	-5,53	406.216	56,42	472.587	25,55	1.849.843	-4,42	1.744.041	-5,72
1993	861.003	262,41	90,63	90,63	31,96	0,06	-5,53	443.494	61,54	417.509	23,94	1.744.041	-5,72	1.399.943	-8,84

C.e.d. - Servizio Relazioni al Parlamento

XII LEGISLATURA — DISEGNI DI LEGGE E RELAZIONI - DOCUMENTI

ANALISI STORICA DELLE ENTRATE
(Importi in milioni)

TITOLO 1 - Entrate Tributarie
CATEGORIA 2 - Tasse ed imposte sugli affari

CAPITOLO 1250 - Entrate conseguenti alle dichiarazioni, sostitutive e alla sanatoria delle irregolarità formali in materia di imposte indirette

ESERCIZIO	PREV. INIZIALI COMPETENZA (A)	PREV. DEFINIT. COMPETENZA (B)	% B/A	N. I. ANNO BASE	% SU ES. PREC.	% SU ES. PREC.	CATEGORIA ACCERTAMENTI	N. I. ANNO BASE	% SU ES. PREC.	% SU ES. PREC.	PREV. INIZIALI CASSA (C)	PREV. DEFINIT. CASSA (D)	% D/C	N. I. ANNO BASE	% SU ES. PREC.
1989	3.520.000	3.520.000	100,00	100,00		3,83	871.907	100,00		24,77	3.520.000	3.520.000	100,00	100,00	
1990	2.040.000	200.000	9,80	5,68	-94,32	0,20	231.739	26,58	-73,42	115,87	2.040.000	200.000	9,80	5,68	-94,32
1991		600.000		17,05	200,00	0,51	860.547	96,70	271,34	143,42		600.000		17,05	200,00
1992					-100,00		307.957	35,32	-64,21			50.000		1,42	-91,67
1993							24.315	2,79	-92,10						-100,00

ESERCIZIO	TOTALE VERSAMENTI	N. I. ANNO BASE	% SU ES. PREC.	% SU PR. CASSA	% SU CASSA MASSA AC.	% SU PIL	% SU PIL SU ES. PREC.	VERSAMENTI COMPETENZA	% SU ACCERT.	VERSAMENTI RESIDUI	% SU RES. IN.	RESIDUI INIZIALI	% SU ES. PREC.	RESIDUI FINALI	% SU ES. PREC.
1989	727.505	100,00		20,67	20,67	0,06		727.505	83,44		85,22	144.402		75.097	
1990	301.591	41,46	-58,54	150,80	87,57	0,02	-62,29	178.537	77,04	123.054	123,054	144.402		75.097	
1991	780.474	107,28	158,79	130,08	115,61	0,05	127,53	741.450	86,76	39.024	51,96	75.097	-47,99	131.581	101,85
1992	285.213	39,20	-63,46	370,43	188,16	0,02	-65,27	211.812	68,78	73.401	48,42	151.581	101,85	171.553	13,18
1993	120.197	16,52	-57,86	70,06	70,06	0,01	-59,37	18.081	74,36	102.117	59,52	171.553	13,18	81.772	-52,33

C.e.d. - Servizio Relazioni al Parlamento

XII LEGISLATURA — DISEGNI DI LEGGE E RELAZIONI - DOCUMENTI

ANALISI STORICA DELLE ENTRATE
(Importi in milioni)

TITOLO 1 - Entrate Tributarie
CATEGORIA 3 - Imposte sulla produzione, sui consumi e dogane

CAPITOLO 1609 - Imposte di fabbricazione sugli oli minerali, loro derivati e prodotti analoghi

ESERCIZIO	PREV. INIZIALI COMPETENZA (A)	PREV. DEFINIT. COMPETENZA (B)	% B/A	M. I. ANNO BASE	% SU ES. PREC.	% SU CATEGORIA	ACCERTAMENTI	M. I. ANNO BASE	% SU ES. PREC.	% SU PRE. DEF.	PREV. INIZIALI CASSA (C)	PREV. DEFINIT. CASSA (D)	% D/C	M. I. ANNO BASE	% SU ES. PREC.
1983	11.100.000	11.521.000	103,79	100,00	82,26	82,26	11.155.298	100,00	96,83	96,83	11.100.000	11.521.000	103,79	100,00	103,79
1984	11.620.000	13.170.700	113,35	114,32	84,65	84,65	13.078.408	117,24	99,30	99,30	11.620.000	13.170.700	113,35	114,32	114,32
1985	13.524.000	17.056.900	126,12	126,12	85,78	85,78	14.231.829	127,76	8,97	105,38	13.524.000	17.056.900	126,12	126,12	126,12
1986	15.574.000	20.228.000	130,41	130,41	88,27	88,27	19.113.012	127,34	34,11	112,05	15.574.000	20.228.000	130,41	130,41	130,41
1987	19.500.000	21.978.000	112,70	112,70	89,15	89,15	21.766.093	112,70	13,88	107,60	19.500.000	21.978.000	112,70	112,70	112,70
1988	21.978.000	24.500.000	111,48	111,48	85,32	85,32	25.266.369	115,04	3,83	103,13	21.978.000	24.500.000	111,48	111,48	111,48
1989	23.917.000	31.633.000	132,23	132,23	81,89	81,89	31.050.883	129,76	22,89	98,16	23.917.000	31.633.000	132,23	132,23	132,23
1990	25.700.000	35.842.000	139,46	139,46	79,33	79,33	36.228.354	140,76	16,67	101,08	25.700.000	35.842.000	139,46	139,46	139,46
1991	34.810.000	38.800.000	111,46	111,46	79,54	79,54	37.104.522	106,62	2,42	95,63	34.810.000	38.800.000	111,46	111,46	111,46
1992	36.286.000	37.590.000	103,60	103,60	81,41	81,41	37.525.358	103,60	1,13	99,83	36.286.000	37.590.000	103,60	103,60	103,60
1993	39.860.000														

ESERCIZIO	TOTALE VERSAMENTI	M. I. ANNO BASE	% SU ES. PREC.	% SU PR. CASSA	% SU MASSA AC.	% VARIAT. PIL	% PIL SU ES. PREC.	VERSAMENTI COMPETENZA	% SU ACCERT.	VERSAMENTI RESIDUI	% SU RES. IN.	RESIDUI INIZIALI	% SU ES. PREC.	RESIDUI FINALI	% SU ES. PREC.
1983	11.585.027	100,00	100,00	100,56	92,15	1,83	-2,52	10.666.604	95,62	918.423	87,37	1.051.226	621.531	621.531	621.531
1984	13.014.095	112,34	12,34	98,81	94,36	1,79	-6,06	12.516.292	95,70	497.801	80,09	621.531	685.971	685.971	10,37
1985	13.632.652	117,85	4,91	100,95	96,08	1,68	27,37	13.085.308	91,81	547.343	82,71	685.971	1.287.038	1.287.038	87,62
1986	19.197.831	165,71	40,62	112,55	104,65	2,14	3,55	18.322.052	95,86	875.779	68,05	1.287.038	914.672	914.672	-28,93
1987	21.795.983	188,14	13,53	107,75	103,09	2,22	0,70	20.915.486	96,09	880.497	96,26	914.672	966.077	966.077	5,62
1988	24.359.367	210,27	11,76	110,84	106,17	2,23	-2,71	23.226.949	95,45	1.132.418	117,22	966.077	1.211.167	1.211.167	25,37
1989	25.904.439	233,60	6,34	105,73	100,75	2,17	8,29	24.694.210	97,74	1.210.229	99,92	1.211.167	583.038	583.038	-51,86
1990	30.840.231	266,21	19,05	97,49	95,73	2,35	0,24	29.846.077	96,12	994.154	170,31	583.038	1.172.450	1.172.450	101,09
1991	33.679.932	290,72	9,21	95,97	90,99	2,36	4,93	32.571.199	89,91	1.108.733	94,37	1.172.450	3.695.577	3.695.577	215,20
1992	37.191.177	321,03	10,43	95,85	87,52	2,47	-3,25	33.537.003	90,39	3.654.174	98,88	3.695.577	4.482.160	4.482.160	21,28
1993	37.315.085	322,10	0,33	99,27	88,69	2,39		33.965.126	90,51	3.349.959	74,74	4.482.160	4.552.353	4.552.353	1,57

C.e.d. - Servizio Relazioni al Parlamento

XII LEGISLATURA — DISEGNI DI LEGGE E RELAZIONI - DOCUMENTI

ANALISI STORICA DELLE ENTRATE
(Importi in milioni)

TITOLO 1 - Entrate Tributarie
CATEGORIA 3 - Imposte sulla produzione, sui consumi e dogane

CAPITOLO 1421 - Imposte di consumo sul gas metano usato per impieghi diversi da quello industriale ed artigianale

ESERCIZIO	PREV. INIZIALI COMPETENZA (A)	PREV. DEFINIT. COMPETENZA (B)	% B/A	N. I. ANNO BASE	% SU ES. PREC.	% SU ES. PREC.	% SU ES. PREC.	N. I. ANNO BASE	% SU ES. PREC.	% SU ES. PREC.	% SU ES. PREC.	N. I. ANNO BASE	% SU ES. PREC.
1983	275.000	275.000	100,00	100,00	100,00	102,33	100,00	100,00	102,33	275.000	275.000	100,00	100,00
1984	280.000	300.000	107,14	109,09	12,00	105,06	112,00	280.000	105,06	300.000	300.000	107,14	109,09
1985	310.000	310.000	100,00	112,73	3,33	107,13	118,02	310.000	3,33	310.000	310.000	100,00	112,73
1986	320.000	320.000	100,00	116,36	3,23	110,95	126,17	320.000	6,90	320.000	320.000	100,00	116,36
1987	330.000	330.000	100,00	120,00	3,13	118,14	138,54	330.000	9,81	330.000	330.000	100,00	120,00
1988	330.000	365.000	110,61	132,73	10,61	131,11	170,07	330.000	22,76	365.000	365.000	110,61	132,73
1989	907.000	920.000	101,43	334,55	152,05	121,21	396,28	907.000	133,01	920.000	920.000	101,43	334,55
1990	950.000	1.250.000	131,58	454,55	35,87	107,32	476,71	950.000	20,30	1.250.000	1.250.000	131,58	454,55
1991	4.295.000	4.118.000	95,88	1.497,45	229,44	91,66	1.341,38	4.295.000	181,38	4.118.000	4.118.000	95,88	1.497,45
1992	4.847.000	4.500.000	92,84	1.636,36	9,28	107,85	1.724,66	4.847.000	28,57	4.500.000	4.500.000	92,84	1.636,36
1993	5.500.000	5.272.000	95,85	1.917,09	17,16	92,59	1.734,72	5.500.000	0,58	5.272.000	5.272.000	95,85	1.917,09

ESERCIZIO	TOTALE VERSAMENTI	N. I. ANNO BASE	% SU ES. PREC.	% SU PR. CASSA	% SU MASSA AC.	% VARIAZ. PIL	% PIL SU ES. PREC.	VERSAMENTI COMPETENZA	% SU ACCERT.	VERSAMENTI RESIDUI	% SU RES. IN.	RESIDUI INIZIALI	% SU ES. PREC.	RESIDUI FINALI	% SU ES. PREC.
1983	285.362	100,00	103,77	103,77	98,28	0,05	-3,15	277.824	98,73	7.538	49,07	15.363	11,365	11.365	-31,05
1984	318.558	111,63	106,19	102,31	102,31	0,04	-9,67	313.903	99,60	4.655	40,96	11.365	7,836	7.836	134,50
1985	321.343	112,61	103,66	101,10	101,10	0,04	3,47	317.861	95,71	3.482	44,44	7.836	18,375	18.375	-65,19
1986	367.073	128,63	114,71	106,48	106,48	0,04	-3,33	351.156	96,91	15.917	86,62	18.375	6,397	6.397	11,89
1987	389.067	136,34	117,90	115,66	115,66	0,04	7,50	383.879	98,47	5.188	81,10	6.397	7,158	7.158	202,07
1988	464.161	162,66	127,17	124,72	124,72	0,04	119,66	458.127	93,73	6.034	84,30	7.158	22,289	22.289	3,09
1989	1.114.455	390,54	121,14	118,36	118,36	0,09	6,93	1.096.010	98,29	18.445	85,31	21.621	202,07	202,07	149,52
1990	1.310.103	459,10	104,81	102,97	102,97	0,10	154,13	1.294.165	96,47	15.938	71,51	22.289	3,09	55.615	262,40
1991	3.627.233	1.271,10	88,08	86,91	86,91	0,25	29,24	3.582.653	94,91	44.581	80,16	201.551	201,551	201.551	-38,61
1992	4.933.521	1.728,87	109,63	104,93	104,93	0,33	98,01	4.756.337	98,01	177.184	87,91	201.551	262,40	123.737	131,961
1993	4.873.071	1.707,68	92,43	90,31	90,31	-1,23	97,66	4.767.337	97,66	105.734	85,45	123.737	-58,61	131.961	6,65

C.e.d. - Servizio Relazioni al Parlamento

XII LEGISLATURA — DISEGNI DI LEGGE E RELAZIONI - DOCUMENTI

ANALISI STORICA DELLE ENTRATE
(Importi in milioni)

TITOLO 1 - Entrate Tributarie
CATEGORIA 3 - Imposte sulla produzione, sui consumi e dogane

CAPITOLO 1455 - Diritti erariali e addizionali sul consumo dell'acqua

ESERCIZIO	PREV. INIZIALI COMPETENZA (A)	PREV. DEFINIT. COMPETENZA (B)	% B/A	M. I. ANNO BASE	% SU ES. PREC.	CATEGORIA	% SU CATEGORIA	ACCERTAMENTI	M. I. ANNO BASE	% SU ES. PREC.	PREV. DEF.	% SU PREV. PREC.	PREV. INIZIALI CASSA (C)	PREV. DEFINIT. CASSA (D)	% D/C	M. I. ANNO BASE	% SU ES. PREC.	
1990	73.000	2.112.000	121,92	100,00	5,47	88.759	100,00	4,20	100,00	-100,00	2.112.000	73.000	2.112.000	89.000	121,92	100,00	-95,79	
1991	75.000	89.000	26,67	4,21	0,20	0	0,00	0,00	4,21	-77,53	89.000	75.000	89.000	20.000	26,67	4,21	-77,53	
1992	25.000	20.000		0,95	0,04	0	0,00	0,00	0,95	-100,00	20.000	25.000	20.000	26,67	0,95	0,95	-77,53	
1993																		-100,00

ESERCIZIO	TOTALE VERSAMENTI	M. I. ANNO BASE	% SU ES. PREC.	% SU PR. CASSA	MASSA AC.	% SU MASSA AC.	% VARIAZ. PIL	% PIL SU ES. PREC.	VERSAMENTI COMPETENZA	% SU ACCERT.	VERSAMENTI RESIDUI	% SU RES. IN.	RESIDUI INIZIALI	% SU ES. PREC.	RESIDUI FINALI	% SU ES. PREC.
1990	87.301	100,00	4,13	4,13	0,01	98,36	87.301	98,36	0	0	1.458	100,00	1.458	-100,00	1.458	-100,00
1991	1.458	1,67	-98,33	1,64	0,00	0	0	0	0	100,00	1.458	100,00	1.458	-100,00	0	0
1992	0	0,00	-99,98	0,00	0,00	82,86	0	82,86	0	0	0	0	0	0	0	0
1993	0	0,00	-78,26	0,00	0,00											

C.e.d. - Servizio Relazioni al Parlamento

XII LEGISLATURA — DISEGNI DI LEGGE E RELAZIONI - DOCUMENTI

ANALISI STORICA DELLE ENTRATE
(Importi in milioni)

TITOLO 1 - Entrate Tributarie
CATEGORIA 4 - Monopoli

CAPITOLO 1601 - Imposte sul consumo dei tabacchi

ESERCIZIO	PREV. INIZIALI COMPETENZA (A)	PREV. DEFINIT. COMPETENZA (B)	X B/A	N. I. ANNO BASE	X SU ES. PREC.	X SU CATEGORIA	ACCERTAMENTI	N. I. ANNO BASE	X SU ES. PREC.	X SU PRE. DEF.	PREV. INIZIALI CASSA (C)	PREV. DEFINIT. CASSA (D)	X D/C	N. I. ANNO BASE	X SU ES. PREC.
1983	3.950.000	3.950.000	100,00	100,00		97,97	3.821.196	100,00		96,74	3.900.000	3.900.000	100,00	100,00	
1984	4.540.000	4.540.000	100,00	114,94	14,94	98,23	4.269.441	111,73	11,73	94,04	4.480.000	4.480.000	100,00	114,87	14,87
1985	4.800.000	4.800.000	100,00	121,52	5,73	98,36	4.793.928	125,46	12,28	99,87	4.900.000	4.900.000	102,27	125,87	9,58
1986	5.111.900	5.111.900	100,00	129,42	6,50	98,46	5.122.182	134,05	6,85	100,20	5.111.900	5.666.600	110,85	143,30	15,43
1987	5.316.400	5.692.400	107,07	144,11	11,36	98,61	5.347.904	139,95	4,41	93,95	5.316.400	5.815.614	109,39	149,12	2,63
1988	6.059.000	5.600.000	92,42	141,77	-1,62	98,59	5.700.974	149,19	6,60	101,80	6.059.000	5.600.000	92,42	143,59	-3,71
1989	5.810.000	6.110.000	105,16	154,68	9,11	98,71	6.105.141	159,77	7,09	99,92	5.810.000	6.110.000	105,16	156,67	9,11
1990	6.420.000	6.770.000	105,45	171,39	10,80	98,83	6.251.955	163,61	2,40	92,35	6.420.000	7.088.190	110,41	181,75	16,01
1991	6.850.000	6.830.000	99,71	172,91	0,89	98,84	6.674.035	174,66	6,75	97,72	6.850.000	6.830.000	99,71	175,13	-3,64
1992	7.000.000	7.200.000	102,86	182,28	5,42	98,90	7.099.549	185,79	6,38	98,61	7.000.000	7.200.000	102,86	184,62	5,42
1993	7.400.000	8.260.000	111,62	209,11	14,72	99,76	8.473.558	221,75	19,35	102,59	7.400.000	8.260.000	111,62	211,79	14,72

ESERCIZIO	TOTALE VERSAMENTI	N. I. ANNO BASE	X SU ES. PREC.	X SU PR. CASSA	X SU MASSA A.C.	X VARIAZ. PIL	X PIL SU ES. PREC.	VERSAMENTI COMPETENZA	X SU ACCERT.	VERSAMENTI RESIDUI	X SU RES. IN.	RESIDUI INIZIALI	X SU ES. PREC.	RESIDUI FINALI	X SU ES. PREC.
1983	3.731.944	100,00		95,69	80,85	0,59		3.296.013	86,26	435.931	65,45	666.043		733.148	
1984	4.229.145	113,32	13,32	94,40	80,20	0,58	-1,66	3.661.775	85,77	567.370	77,39	733.148	10,08	840.947	14,70
1985	4.399.154	117,88	4,02	89,61	77,99	0,54	-6,85	3.884.990	81,04	514.163	61,14	840.947	14,70	1.405.133	67,09
1986	5.514.896	147,78	25,36	97,32	84,62	0,61	13,55	4.359.243	85,11	1.155.654	111,20	1.405.133	67,09	762.939	-45,70
1987	5.229.695	140,13	-5,17	89,93	81,01	0,53	-13,51	4.381.300	81,93	848.395	97,94	762.939	-45,70	990.160	29,78
1988	5.636.211	151,03	7,77	100,65	85,52	0,52	-2,89	4.666.450	81,85	969.761	100,00	990.160	29,78	1.054.923	6,54
1989	6.010.451	161,05	6,64	98,37	83,89	0,50	-2,44	4.955.526	81,17	1.054.923	100,00	1.054.923	6,54	1.318.981	25,03
1990	6.288.594	168,51	4,63	88,72	77,74	0,48	-4,83	5.156.753	82,48	1.131.841	85,81	1.318.981	25,03	1.444.767	9,54
1991	6.562.695	175,85	4,36	96,09	79,31	0,46	-4,21	5.467.474	81,92	1.095.221	75,81	1.444.767	9,54	1.710.894	18,42
1992	6.530.637	174,99	-0,49	90,70	75,29	0,43	-5,44	5.499.062	77,46	1.031.575	60,29	1.710.894	18,42	2.501.315	46,20
1993	8.794.324	235,65	34,66	106,47	81,72	0,56	29,85	6.999.377	82,60	1.794.747	71,75	2.501.315	46,20	2.378.437	-4,91

C.e.d. - Servizio Relazioni al Parlamento

XII LEGISLATURA — DISEGNI DI LEGGE E RELAZIONI · DOCUMENTI

ANALISI STORICA DELLE ENTRATE
(Importi in milioni)

TITOLO 1 - Entrate Tributarie
CATEGORIA 5 - Lotto, lotterie ed altre attività di giuoco
CAPITOLO 1801 - Proventi del lotto

ESERCIZIO	PREV. INIZIALI COMPETENZA (A)	PREV. DEFINIT. COMPETENZA (B)	% B/A	M. I. ANNO BASE	% SU ES. PREC.	% SU ES. PREC.	M. I. ANNO BASE	% SU ES. PREC.	% SU ES. PREC.	ACCERTAMENTI	M. I. ANNO BASE	% SU ES. PREC.	% SU ES. PREC.	PREV. INIZIALI CASSA (C)	PREV. DEFINIT. CASSA (D)	% D/C	M. I. ANNO BASE	% SU ES. PREC.
1983	845.000	845.000	100,00	100,00			100,00			747.491	100,00			845.000	845.000	100,00	100,00	
1984	930.000	730.000	78,49	86,39	-13,61	87,11	109,94	9,94	112,57	821.775	109,94	9,94	930.000	730.000	78,49	86,39	-13,61	
1985	730.000	730.000	100,00	86,39		73,74	941.553	14,58	128,98	941.553	125,96	14,58	730.000	730.000	100,00	86,39		
1986	640.000	790.000	123,44	93,49	8,22	73,15	701.049	-25,54	88,74	701.049	93,79	-25,54	640.000	790.000	123,44	93,49	8,22	
1987	800.000	1.000.000	125,00	118,34	26,58	74,35	897.151	27,97	89,72	897.151	120,02	27,97	800.000	1.000.000	125,00	118,34	26,58	
1988	1.300.000	1.600.000	123,00	189,35	60,00	79,01	1.776.714	237,69	98,04	1.776.714	237,69	98,04	1.300.000	1.600.000	123,00	189,35	60,00	
1989	2.100.000	2.070.000	98,57	244,97	29,38	79,62	2.044.388	15,07	98,76	2.044.388	273,50	15,07	2.100.000	2.070.000	98,57	244,97	29,38	
1990	2.182.000	2.480.000	113,66	293,49	19,81	77,50	2.828.225	38,34	114,04	2.828.225	378,36	38,34	2.182.000	2.480.000	113,66	293,49	19,81	
1991	2.700.000	3.150.000	116,67	372,78	27,02	83,33	3.162.804	425,12	111,83	3.162.804	425,12	111,83	2.700.000	3.150.000	116,67	372,78	27,02	
1992	3.350.000	3.700.000	110,45	437,87	17,46	80,26	3.882.150	519,36	22,74	3.882.150	519,36	22,74	3.350.000	3.700.000	110,45	437,87	17,46	
1993	3.800.000	4.000.000	105,26	473,37	8,11	80,00	4.865.523	57,73	1.677,444	4.865.523	650,91	25,33	3.800.000	3.900.000	102,63	461,54	11,43	

ESERCIZIO	TOTALE VERSAMENTI	M. I. ANNO BASE	% SU ES. PREC.	% SU PR. CASSA	% SU MASSA AC.	% VARIAZ. PIL	% PIL SU ES. PREC.	VERSAMENTI COMPETENZA	% SU ACCERT.	VERSAMENTI RESIDUI	% SU RES. IN.	RESIDUI INIZIALI	% SU ES. PREC.	RESIDUI FINALI	% SU ES. PREC.
1983	650.395	100,00				0,10		557.195	74,54	93.198	21,36	436.295			
1984	713.465	109,70	9,70	97,73	56,48	0,10	-4,81	588.604	71,63	124.861	23,42	533.231	22,22		
1985	768.417	118,15	7,70	105,26	55,85	0,09	-3,56	621.504	66,01	146.913	22,74	645.916	21,13		
1986	798.352	122,75	3,90	101,06	49,24	0,09	-5,89	524.275	74,78	274.078	32,97	831.291	28,70		
1987	794.860	122,21	-0,44	79,49	45,24	0,08	-9,19	543.199	60,55	251.662	33,24	757.152	-8,92		
1988	1.214.612	186,75	52,81	75,91	49,40	0,11	37,69	983.749	55,37	230.863	26,88	858.831	13,43		
1989	1.804.458	277,44	48,56	87,17	51,66	0,15	35,91	1.080.133	52,83	724.325	50,89	1.423.211	65,71		
1990	2.251.695	346,21	24,79	90,79	54,35	0,17	13,51	1.620.303	57,29	631.391	37,96	1.663.142	16,86		
1991	2.544.373	391,21	13,00	80,77	47,21	0,18	3,72	1.460.439	46,18	1.083.935	48,39	2.239.962	34,68		
1992	3.544.775	545,02	39,32	101,28	54,00	0,24	32,38	1.992.032	51,31	1.552.743	54,20	2.864.817	27,90		
1993	4.486.321	689,79	26,56	115,03	62,29	0,29	22,04	2.808.877	57,73	1.677.444	52,38	3.202.199	11,78		

C.e.d. - Servizio Relazioni al Parlamento

XII LEGISLATURA — DISEGNI DI LEGGE E RELAZIONI - DOCUMENTI

ANALISI STORICA DELLE ENTRATE
(Importi in milioni)

TITOLO 2 - Entrate extra-tributarie
CATEGORIA 7 - Proventi di servizi pubblici minori

CAPITOLO 2581 - Diritti d'ingresso ai musei, gallerie, monumenti e scavi archeologici

ESERCIZIO	PREV. INIZIALI COMPETENZA (A)	PREV. DEFINIT. COMPETENZA (B)	X B/A	N. I. ANNO BASE	X SU ES. PREC.	X SU CATEGORIA	ACCERTAMENTI	N. I. ANNO BASE	X SU ES. PREC.	X SU PRE. DEF.	PREV. INIZIALI CASSA (C)	PREV. DEFINIT. CASSA (D)	X D/C	N. I. ANNO BASE	X SU ES. PREC.
1983	7.500	20.000	266,67	100,00	2,77	19.250	100,00	96,25	96,25	7.500	20.000	266,67	100,00	100,00	
1984	35.000	25.000	71,43	125,00	2,85	21.127	109,75	9,75	84,51	35.000	25.000	71,43	125,00	125,00	
1985	25.000	25.000	100,00	125,00	1,78	25.852	134,30	22,37	103,41	25.000	25.000	100,00	125,00	125,00	
1986	25.000	33.349	133,40	166,75	2,07	33.858	175,89	30,97	101,53	25.000	33.349	133,40	166,75	33,40	
1987	28.000	46.740	166,93	233,70	2,25	35.984	186,93	6,28	76,99	28.000	46.740	166,93	233,70	40,15	
1988	35.000	47.999	136,27	238,48	2,59	36.326	188,71	0,95	76,16	35.000	47.999	136,27	238,48	2,04	
1989	37.620	47.999	127,59	239,99	0,64	36.006	187,05	-0,88	75,02	37.620	47.999	127,59	239,99	0,64	
1990	40.000	51.319	128,30	256,60	0,96	38.054	197,68	5,69	74,15	40.000	51.319	128,30	256,60	6,92	
1991	44.000	47.962	109,00	239,81	1,94	52.681	273,67	38,44	109,84	44.000	47.962	109,00	239,81	-6,54	
1992	48.000	55.802	116,25	279,01	1,69	61.112	317,47	16,00	109,52	48.000	55.815	116,28	279,07	16,37	
1993	48.000	55.566	115,76	277,83	1,53	62.663	325,32	2,54	112,77	48.000	55.566	115,76	277,83	-0,45	

ESERCIZIO	TOTALE VERSAMENTI	N. I. ANNO BASE	X SU ES. PREC.	X SU PR. CASSA	X SU MASSA AC.	X SU VARIAZ. PIL	X SU PIL ES. PREC.	VERSAMENTI COMPETENZA	X SU ACCERT.	VERSAMENTI RESIDUI	X SU RES. IN.	RESIDUI INIZIALI	X SU ES. PREC.	RESIDUI FINALI	X SU ES. PREC.
1983	19.262	100,00	10,23	96,31	96,31	0,00	-4,35	19.250	100,00	12	4.812,81	-0	-142,59	0	-63,64
1984	21.232	110,23	22,04	84,93	84,93	0,00	9,29	21.127	100,00	105	***	0	-63,64	0	9.940,00
1985	25.911	134,51	30,75	103,64	103,64	0,00	18,43	25.848	99,98	26	647,91	4	9.940,00	7	79,98
1986	33.877	175,87	6,24	101,58	101,57	0,00	-3,11	33.851	99,98	7	100,00	6	-16,71	6	-18,94
1987	35.992	186,85	0,93	77,00	76,99	0,00	-9,04	35.984	100,00	6	100,00	6	-16,71	5	-18,94
1988	36.002	188,59	-0,90	76,17	76,16	0,00	-9,33	36.321	99,99	19	203,58	5	-18,94	9	87,79
1989	36.070	189,90	5,74	75,01	75,00	0,00	-3,83	35.997	99,97	3	54,84	6	-164,43	13	-316,77
1990	38.070	197,64	38,36	74,18	74,17	0,00	10,27	38.051	99,99	28	217,35	13	-316,77	12	-5,44
1991	52.671	273,44	16,06	109,82	109,83	0,00	-1,15	52.668	99,98	25	209,63	12	-5,44	31	135,79
1992	61.128	317,34	2,50	109,52	109,52	0,00		61.100	99,96						
1993	62.657	325,28		112,74	112,74	0,00		62.632	99,95						

C.e.d. - Servizio Relazioni al Parlamento

XII LEGISLATURA - DISEGNI DI LEGGE E RELAZIONI - DOCUMENTI

ANALISI STORICA DELLE ENTRATE
(Importi in milioni)

TITOLO 2 - Entrate extra-tributarie
CATEGORIA 11 - Ricoveri, rimborsi e contributi
CAPITOLO 3342 - Somme da introitare per il finanziamento dell'assistenza sanitaria

ESERCIZIO	PREV. INIZIALI COMPETENZA (A)	PREV. DEFINIT. COMPETENZA (B)	X B/A	M. I. ANNO BASE	X SU ES. PREC.	X SU CATEGORIA	ACCERTAMENTI	M. I. ANNO BASE	X SU ES. PREC.	X SU PRE. DEF.	PREV. INIZIALI CASSA (C)	PREV. DEFINIT. CASSA (D)	X D/C	M. I. ANNO BASE	X SU ES. PREC.
1983	24.358.000	24.358.000	100,00	100,00	16,62	84,87	24.347.980	100,00	100,78	100,78	24.234.000	24.489.350	101,05	100,00	14,17
1984	28.051.700	28.407.483	101,27	116,62	7,98	87,25	27.408.737	111,65	96,48	96,48	27.630.520	27.959.703	101,19	114,17	8,58
1985	31.298.346	30.673.746	98,00	125,93	8,89	84,62	29.235.746	119,10	95,31	95,31	30.795.873	30.358.642	98,58	123,97	9,84
1986	32.763.068	33.400.026	101,94	137,12	7,66	79,79	34.449.054	140,33	17,83	103,14	30.842.175	33.345.318	108,12	136,16	19,28
1987	35.958.284	35.958.284	100,00	147,62	3,54	79,76	34.803.406	141,78	1,03	96,79	35.753.009	39.772.946	111,24	162,41	-4,73
1988	37.232.165	37.232.165	100,00	152,85	-0,02	80,22	35.372.580	144,10	1,64	95,01	37.892.148	37.892.148	101,63	154,73	-0,96
1989	37.523.204	37.223.234	99,21	152,83	28,21	77,52	39.912.142	162,59	12,83	107,22	37.622.955	37.530.272	99,75	153,23	34,55
1990	41.434.709	47.724.800	115,13	195,93	1,21	84,10	44.451.273	181,08	11,57	93,14	41.001.837	47.904.399	104,78	195,61	-5,13
1991	46.117.993	48.302.993	104,74	198,30	3,79	84,31	47.167.372	192,14	6,11	97,65	45.719.399	47.904.399	104,78	195,61	2,02
1992	49.888.500	50.132.935	100,49	205,82	-74,85	57,89	50.834.501	207,08	7,77	101,40	48.627.805	48.872.240	100,50	199,37	-76,80
1993	52.941.000	12.607.464	23,81	51,76			7.878.369	32,09	-84,50	62,49	51.671.000	11.337.464	21,94	46,30	

ESERCIZIO	TOTALE VERSAMENTI	M. I. ANNO BASE	X SU ES. PREC.	X SU PR. CASSA	X SU MASSA AC.	X SU ES. PREC.	VERSAMENTI COMPETENZA	M. I. ANNO BASE	X SU ES. PREC.	VERSAMENTI RESIDUI	X SU RES. IN.	RESIDUI INIZIALI	X SU ES. PREC.	RESIDUI FINALI	X SU ES. PREC.
1983	22.726.302	100,00	100,00	92,80	83,43	3,40	21.676.627	100,00	1.049.676	1.049.676	36,41	2.882.594	46,35	4.218.778	-28,60
1984	27.296.723	120,11	20,11	97,63	83,66	3,75	25.186.098	91,89	2.110.626	2.110.626	50,03	6.218.778	-28,60	3.012.401	17,58
1985	28.952.384	127,40	6,07	95,37	85,95	3,56	26.638.717	91,12	2.313.667	2.313.667	76,81	3.012.401	17,58	3.542.034	140,69
1986	30.694.626	135,06	6,02	92,05	83,09	3,42	28.207.400	81,88	2.487.226	2.487.226	70,22	3.542.034	140,69	4.379.807	-46,28
1987	38.725.688	170,40	26,16	97,37	87,06	3,94	31.155.667	89,52	7.370.021	7.370.021	88,80	8.323.187	-46,28	4.989.099	8,94
1988	35.448.458	155,98	-8,46	93,55	84,78	3,25	30.694.324	86,77	4.754.135	4.754.135	103,81	4.579.807	8,94	7.963.825	-48,08
1989	38.995.642	171,59	10,01	103,90	92,38	3,27	32.189.174	80,65	6.806.468	6.806.468	136,43	4.989.099	59,62	4.134.739	196,40
1990	50.899.796	223,97	30,53	100,80	91,40	3,88	40.395.259	90,88	10.504.537	10.504.537	131,90	7.963.825	-73,36	1.101.453	-96,86
1991	51.672.525	227,37	1,52	107,87	98,54	3,61	46.135.420	97,81	5.537.105	5.537.105	135,92	4.134.739	196,40	3.264.732	
1992	49.806.199	219,16	-3,61	107,91	97,21	3,31	47.641.919	93,72	2.164.279	2.164.279	196,40	1.101.453	196,40	102.478	
1993	9.038.193	39,77	-81,85	79,72	56,94	0,58	7.858.060	99,74	1.180.133	1.180.133	36,15	3.264.732	196,40	102.478	

C.e.d. - Servizio Relazioni al Parlamento

XII LEGISLATURA — DISEGNI DI LEGGE E RELAZIONI - DOCUMENTI

ANALISI STORICA DELLE ENTRATE
(Importi in milioni)

TITOLO 2 - Entrate extra-tributarie
CATEGORIA 11 - Ricupero, rimborsi e contributi

CAPITOLO 3342 - Somme da introdurre per il finanziamento dell'assistenza sanitaria
ARTICOLO 1 - Versamento da parte dell'INPS dei contributi malattia riscossi ai sensi degli artt. 63 e 76 L. 833/78

ESERCIZIO	PREV. INIZIALI COMPETENZA (A)	PREV. DEFINIT. COMPETENZA (B)	% B/A	N.I. ANNO BASE	% SU ES. PREC.	% SU CAPITOLO	ACCERTAMENTI ANNO BASE	N.I.	% SU ES. PREC.	% SU PRE. DEF.
1983	16.928.400	19.502.349	100,00	100,00	15,20	69,50	17.209.046	100,00	6,76	101,66
1984	21.526.640	21.526.640	127,16	115,20	10,38	68,65	18.372.212	106,76	10,48	94,21
1985	21.765.476	21.765.476	128,57	127,16	1,11	70,18	20.297.128	117,94	9,31	94,29
1986	22.858.000	22.858.000	135,03	128,57	5,02	65,37	23.424.818	136,12	5,58	102,48
1987	23.769.244	23.757.189	99,95	140,34	3,93	65,81	22.702.297	131,92	-3,08	95,56
1988	24.078.926	23.873.639	99,15	141,03	0,49	64,13	25.869.861	130,33	13,95	108,36
1989	27.069.367	38.261.600	141,35	226,02	60,27	80,17	35.660.895	207,22	37,85	93,20
1990	36.237.993	37.763.993	104,15	223,08	-1,30	78,18	35.313.179	205,20	-0,98	93,51
1991	38.968.500	38.809.500	99,59	229,26	2,77	77,41	39.290.313	228,31	11,26	101,24
1992	33.731.000	6.441.512	19,10	38,05	-83,40	51,09	6.878.012	28,35	-87,58	75,73
1993										

ESERCIZIO	TOTALE VERSAMENTI	N.I. ANNO BASE	% SU ES. PREC.	% SU PR. CASSA	% SU MASSA AC.	% VARIAZ. PIL	% PIL SU ES. PREC.	VERSAMENTI COMPETENZA	% SU ACCERT.	VERSAMENTI RESIDUI	% SU RES. IN.	RESIDUI INIZIALI	% SU ES. PREC.	RESIDUI FINALI	% SU ES. PREC.
1983	15.409.613	100,00	89,73	89,73	81,68	2,44	2,61	15.409.612	89,34	0	0,00	1.938.434	3.146.876	3.146.876	-45,40
1984	18.221.475	118,25	94,82	94,82	80,45	2,50	-2,89	17.443.812	94,95	777.663	24,71	3.146.876	62,34	1.718.160	31,25
1985	19.760.395	128,23	8,45	93,13	85,01	2,43	-9,02	18.970.632	93,46	789.763	45,97	1.718.160	-45,40	2.255.061	151,56
1986	19.848.864	128,81	0,45	91,11	82,63	2,21	18,75	17.420.958	78,32	2.427.906	107,66	2.255.061	151,56	5.672.819	-45,09
1987	23.842.768	167,71	30,20	101,75	90,58	2,63	-20,93	21.219.918	90,39	4.622.850	81,49	5.672.819	6,39	3.115.053	82,76
1988	22.678.606	147,17	-12,24	92,29	84,39	2,08	0,74	19.655.345	86,38	3.023.261	97,05	3.115.053	-45,09	3.314.157	6,39
1989	24.975.489	162,06	10,12	102,97	91,86	2,09	45,98	20.026.887	77,41	4.946.602	149,26	3.314.157	6,39	6.056.819	-35,18
1990	40.079.926	260,10	60,49	97,68	90,44	3,05	-9,02	34.303.079	88,65	8.466.031	139,78	6.056.819	82,76	4.047.000	-75,04
1991	39.728.911	257,82	-0,88	106,33	95,02	2,78	-6,61	36.947.265	94,04	5.425.832	134,07	4.047.000	-75,04	1.010.100	131,96
1992	39.048.100	253,40	-1,71	103,99	98,06	2,60	-85,20	6.878.012	100,00	2.100.833	207,98	1.010.100	-75,04	2.343.048	-100,00
1993	5.993.298	38,89	-84,65	115,89	68,23	0,38				1.115.284	47,60	2.343.048	131,96		

C.e.d. - Servizio Relazioni al Parlamento

XII LEGISLATURA — DISEGNI DI LEGGE E RELAZIONI - DOCUMENTI

ANALISI STORICA DELLE ENTRATE
(Importi in milioni)

TITOLO 2 - Entrate extra-tributarie
CATEGORIA 11 - Ricuperi, rimborsi e contributi

CAPITOLO 3342 - Somme da introdurre per il finanziamento dell'assistenza sanitaria
ARTICOLO 2 - Avanzo annuale delle gestioni dell'assicurazione contro la tubercolosi

ESERCIZIO	PREV. INIZIALI COMPETENZA (A)	PREV. DEFINIT. COMPETENZA (B)	% B/A	N. I. ANNO BASE	% SU ES. PREC.	% SU CAPITOLO	ACCERTAMENTI	N. I. ANNO BASE	% SU ES. PREC.	% SU PRE. DEF.
1983		1.220.300		100,00		5,01	1.241.636	100,00		101,75
1984		1.330.500		109,03	9,03	4,68	1.280.000	103,09	3,09	96,20
1985		1.286.100		105,39	-3,34	4,19	1.292.700	104,11	0,99	100,51
1986		1.363.806		111,76	6,04	4,08	1.472.116	118,56	13,88	107,94
1987	1.425.177	1.537.822	107,90	126,02	12,76	4,28	1.428.767	115,07	-2,94	92,91
1988	1.617.654	1.576.916	97,48	129,22	2,34	4,24	1.626.298	130,98	13,83	103,13
1989	1.651.931	1.651.931	100,00	135,37	4,76	4,44	1.872.486	150,81	15,14	113,35
1990	1.827.000				-100,00		140	0,01	-99,99	
1991							295	0,02	110,37	
1992										
1993										

ESERCIZIO	TOTALE VERSAMENTI	N. I. ANNO BASE	% SU ES. PREC.	% SU PR. CASSA	% SU MASSA AC.	% VARIAZ. PIL	% PIL SU ES. PREC.	VERSAMENTI COMPETENZA	% SU ACCERT.	VERSAMENTI RESIDUI	% SU RES. IN.	RESIDUI INIZIALI	% SU ES. PREC.	RESIDUI FINALI	% SU ES. PREC.
1983	1.131.607	100,00		102,31	52,47	0,18		169.727	13,67	961.880	102,72	936.422		1.071.908	
1984	1.168.346	103,25	3,25	93,96	48,63	0,16	-10,40	37.710	2,92	1.168.346	109,00	1.071.908	14,47	1.280.000	19,41
1985	1.238.740	109,47	6,03	96,78	48,27	0,15	-5,06	176	0,01	1.201.030	93,83	1.280.000	19,61	1.254.990	-1,95
1986	116	0,01	-99,99	0,01	0,00	0,00	-99,99	7.949	0,56	1.201.030	93,83	1.254.990	-1,95	2.833.958	125,81
1987	2.854.564	252,26	***	100,75	65,30	0,29	***	9.504	0,58	2.846.615	100,45	2.833.858	125,81	1.420.818	-49,86
1988	1.564.467	138,25	-45,19	110,11	52,19	0,14	-30,62	11.486	0,61	1.534.964	109,44	1.420.818	-49,86	1.616.794	13,79
1989	1.857.365	164,14	18,72	117,78	56,82	0,16	8,61	140	100,00	1.845.879	114,17	1.616.794	13,79	1.861.000	15,10
1990	1.922.938	169,93	3,53		103,33	0,15	-5,83	295	100,00	1.922.798	103,32	1.861.000	15,10	1.861.000	-100,00
1991	295	0,03	-99,98			0,00	-99,99								
1992			-100,00												
1993															

C.e.d. - Servizio Relazioni al Parlamento

XII LEGISLATURA — DISEGNI DI LEGGE E RELAZIONI - DOCUMENTI

ANALISI STORICA DELLE ENTRATE
(Importi in milioni)

TITOLO 2 - Entrate extra-tributarie
CATEGORIA 11 - Ricupero, rimborsi e contributi

CAPITOLO 3342 - Somme da introitare per il finanziamento dell'assistenza sanitaria
ARTICOLO 3 - Contributi dovuti dalle amministrazioni statali, comprese quelle a ordinamento autonomo art. 3 L. 33/80 (*)

ESERCIZIO	PREV. INIZIALI COMPETENZA (A)	PREV. DEFINIT. COMPETENZA (B)	% B/A	M. I. ANNO BASE	% SU ES. PREC.	% SU CAPITOLO	ACCERTAMENTI	M. I. ANNO BASE	% SU ES. PREC.	% SU PRE. DEF.
1983		3.009.300		100,00		12,35	3.227.401	100,00		107,25
1984		3.650.000		121,29	21,29	12,85	3.807.049	117,96	17,96	104,30
1985		4.213.100		140,00	15,43	13,74	4.265.636	132,17	12,05	101,25
1986		6.173.755		205,16	46,54	18,48	6.641.799	205,79	55,70	107,58
1987	6.826.943	6.869.099	100,62	228,26	11,26	19,10	5.119.627	158,63	-22,92	74,53
1988	6.915.000	6.700.000	96,89	222,64	-2,46	18,00	6.168.066	191,12	20,48	92,06
1989	6.520.000	6.427.317	98,58	213,58	-4,07	17,27	6.666.661	206,36	8,08	103,72
1990	6.900.000	8.607.100	124,74	286,02	33,91	18,03	6.527.357	202,25	-2,09	75,84
1991	8.950.000	9.629.000	107,59	319,97	11,87	19,93	9.009.087	279,14	38,02	93,56
1992	7.850.000	7.980.435	101,66	265,19	-17,12	15,92	7.861.675	243,59	-12,74	98,51
1993	8.129.000	4.502.952	55,39	149,63	-43,58	35,72	1.065.992	33,03	-86,44	23,67

ESERCIZIO	TOTALE VERSAMENTI	M. I. ANNO BASE	% SU ES. PREC.	% SU PR. CASSA MASSA AC.	% SU VARIAZ. PIL	% PIL SU ES. PREC.	VERSAMENTI COMPETENZA	% SU ACCERT.	VERSAMENTI RESIDUI	% SU RES. IN.	RESIDUI INIZIALI	% SU ES. PREC.	RESIDUI FINALI	% SU ES. PREC.
1983	3.312.422	100,00		109,79	0,52		3.227.389	100,00	85.033	1.099,01	7.737	-5	-5	-211,91
1984	3.902.217	117,81	17,81	106,91	0,54	2,23	3.807.043	100,00	95.174	***	-5	-100,06	6	6
1985	4.487.742	135,48	15,00	106,52	0,55	2,98	4.265.619	100,00	222.122	***	6	-211,91	17	17
1986	6.695.104	202,12	49,19	108,44	0,75	35,13	6.641.780	100,00	53.324	***	17	205,33	20	20
1987	5.130.752	154,89	-23,37	74,91	0,52	-30,11	5.119.578	100,00	11.174	***	20	19,53	49	49
1988	6.243.543	188,49	21,69	93,19	0,57	9,65	6.167.910	100,00	75.633	***	49	142,77	329	329
1989	6.680.344	201,68	7,00	103,94	0,50	-2,11	6.666.441	100,00	13.903	4.221,03	329	573,56	231	231
1990	6.569.995	198,34	-1,65	76,33	0,56	-10,54	6.527.010	99,99	42.986	***	231	-29,99	354	354
1991	9.101.949	274,78	38,54	94,52	0,64	27,16	9.008.577	99,99	93.372	***	354	53,69	527	527
1992	7.143.631	215,66	-21,52	89,51	0,47	-25,42	7.094.003	90,24	49.628	9.422,30	527	48,62	767.708	***
1993	1.120.091	33,81	-84,32	24,87	0,07	-84,88	1.065.767	99,98	54.324	7,08	767.708	***	406	-99,95

(*): a partire dall'esercizio 1990 i contributi dovuti dalle Aziende autonome e dall'Ente Ferrovie dello Stato confluiscono nell'apposito articolo 16 di nuova istituzione

C.e.d. - Servizio Relazioni al Parlamento

XII LEGISLATURA — DISEGNI DI LEGGE E RELAZIONI - DOCUMENTI

ANALISI STORICA DELLE ENTRATE
(Importi in milioni)

TITOLO 2 - Entrate extra-tributarie
CATEGORIA 11 - Ricuperi, rimborsi e contributi

CAPITOLO 3342 - Somme da introitare per il finanziamento dell'assistenza sanitaria

ARTICOLO 12 - Somme da versare delle assicurazioni per responsabilità civile per i danni causati circol. veicoli

ESERCIZIO	PREV. INIZIALI COMPETENZA (A)	PREV. DEFINIT. COMPETENZA (B)	% B/A	N. I. ANNO BASE	% SU ES. PREC.	% SU CAPITOLO	ACCERTAMENTI	N. I. ANNO BASE	% SU ES. PREC.	% SU PRE. DEF.
1983		300.000		100,00		1,25	0	100,00		0,00
1984		450.000		150,00	50,00	1,58	365.068	***	***	81,13
1985		225.000		75,00	-50,00	0,73	248.049	***	-32,05	110,24
1986		157.500		52,50	-30,00	0,47	288.898	***	16,47	183,43
1987	165.375	300.000	181,41	100,00	90,48	0,83	337.974	***	16,99	112,66
1988	320.000	350.000	109,38	116,67	0,94	0,94	349.515	***	3,41	99,86
1989	365.000	365.000	100,00	121,67	4,29	0,98	328.344	***	-6,06	89,96
1990	380.000	561.100	147,66	187,03	53,73	1,18	452.499	***	37,81	80,64
1991	600.000	600.000	100,00	200,00	6,93	1,24	624.647	***	38,04	104,11
1992	660.000	660.000	100,00	220,00	10,00	1,32	840.338	***	34,53	127,33
1993	660.000	660.000	100,00	220,00	10,00	5,23	939.913	***	11,85	142,41

ESERCIZIO	TOTALE VERSAMENTI	N. I. ANNO BASE	% SU ES. PREC.	% SU PR. CASSA	% SU MASSA AC.	% VARIAZ. PIL	% PIL SU ES. PREC.	VERSAMENTI COMPETENZA	% SU ACCERT.	VERSAMENTI RESIDUI	% SU RES. IN.	RESIDUI INIZIALI	% SU ES. PREC.	RESIDUI FINALI	% SU ES. PREC.
1983	0	100,00						0	100,00						
1984	350.834	***	***	93,56	77,96	0,05	-39,90	350.834	96,10	6.852	49,14	14.234	14,234	14.234	14,234
1985	239.374	***	-31,77	106,39	102,06	0,03	9,89	232.522	93,74	5.995	18,77	31.949	31,949	31.949	124,46
1986	290.412	***	21,32	184,39	153,29	0,03	9,89	284.416	98,45	2.923	15,82	18.473	18,473	18.473	-42,18
1987	318.931	***	9,82	106,31	100,14	0,03	0,16	316.008	93,50	5.399	12,28	43.881	43,881	43.881	137,54
1988	340.370	***	6,78	97,31	86,47	0,03	-3,78	335.181	95,90	82	0,14	57.817	57,817	57.817	31,76
1989	310.952	***	-8,70	85,19	73,54	0,03	-16,47	310.870	94,68	7.524	17,13	43.927	43,927	43.927	-24,03
1990	452.408	***	45,49	80,63	74,77	0,03	32,34	444.883	98,32	17.901	21,18	84.520	84,520	84.520	92,41
1991	622.029	***	37,49	103,67	90,87	0,04	26,20	604.128	96,72	13.706	15,73	87.138	87,138	87.138	3,10
1992	832.768	***	33,88	126,18	111,46	0,06	27,22	819.062	97,47	10.143	11,23	90.332	90,332	90.332	3,67
1993	930.389	***	11,72	140,97	124,00	0,06	7,73	920.247	97,91	10.143	11,23	90.332	90,332	90.332	8,81

C.e.d. - Servizio Relazioni al Parlamento

XII LEGISLATURA — DISEGNI DI LEGGE E RELAZIONI - DOCUMENTI

ANALISI STORICA DELLE ENTRATE
(Importi in milioni)

TITOLO 2 - Entrate extra-tributarie
CATEGORIA 11 - Ricoveri, rimborsi e contributi

CAPITOLATO 3342 - Somme da introitare per il finanziamento dell'assistenza sanitaria
ARTICOLO 16 - Contributi dovuti dalle Aziende autonome e dall'Ente Ferrovie dello Stato

ESERCIZIO	PREV. INIZIALI COMPETENZA (A)	PREV. DEFINIT. COMPETENZA (B)	% B/A	N. I. ANNO BASE	% SU ES. PREC.	% SU CAPITOLO	ACCERTAMENTI	N. I. ANNO BASE	% SU ES. PREC.	% SU PRE. DEF.
1990	1.800.000	1.773.000	98,50	100,00			1.396.883	100,00	9,89	
1991	1.781.000	43.000	2,41			3,54	1.535.074	109,89	-5,22	82,06
1992					-97,57	0,34	1.454.950	104,16	-72,94	915,76
1993							393.779	28,19		

ESERCIZIO	TOTALE VERSAMENTI	N. I. ANNO BASE	% SU ES. PREC.	% SU PR. CASSA	% SU MASSA AC.	% VARIAZ. PIL	% PIL SU ES. PREC.	VERSAMENTI COMPETENZA	% SU ACCERT.	VERSAMENTI RESIDUI	% SU RES. IN.	RESIDUI INIZIALI	% SU ES. PREC.	RESIDUI FINALI	% SU ES. PREC.
1990	1.396.883	100,00				0,11		1.396.883	100,00						
1991	1.535.074	109,89	9,89		0,87	0,11	1.535.074	100,00	0						
1992	1.454.951	104,16	-5,22	82,06	0,10	-9,94	1.454.950	100,00	1						
1993	394.094	28,21	-72,91	916,50	0,03	-73,88	393.779	100,00	315						

NOTA: articolo di nuova istituzione

C.e.d. - Servizio Relazioni al Parlamento

XII LEGISLATURA — DISEGNI DI LEGGE E RELAZIONI - DOCUMENTI

ANALISI STORICA DELLE ENTRATE
(Importi in milioni)

Totale Rubrica 15
Comunità Europea risorse proprie
(Capp. 3970-3971-3972-3980-3981-3982-3983-3985-3988)

ESERCIZIO	PREV. INIZIALI COMPETENZA (A)	PREV. DEFINIT. COMPETENZA (B)	X B/A	M. I. ANNO BASE	X SU ES. PREC.	X SU CAT. 12	ACCERTAMENTI	M. I. ANNO BASE	X SU ES. PREC.	X SU PRE. DEF.	PREV. INIZIALI CASSA (C)	PREV. DEFINIT. CASSA (D)	X D/C	M. I. ANNO BASE	X SU ES. PREC.
1983	4.431.678	4.418.980	99,71	100,00	78,08	4.160.922	100,00	100,00	11,76	94,16	4.431.678	4.418.980	99,71	100,00	8,18
1984	4.977.140	4.780.440	96,05	108,18	84,59	4.650.157	111,76	108,18	15,25	97,27	4.976.500	4.780.440	96,06	108,18	11,40
1985	5.208.120	5.257.377	100,95	118,97	89,72	5.359.444	128,80	120,51	25,87	101,94	5.207.850	5.325.256	102,23	120,51	39,78
1986	5.598.900	7.118.900	127,15	161,10	94,61	6.745.979	162,13	168,45	15,94	94,76	5.598.900	7.443.751	132,95	168,45	5,55
1987	7.607.757	7.707.757	101,31	174,42	8,27	7.821.419	187,97	174,42	10,25	104,36	7.607.757	7.707.757	101,31	174,42	16,05
1988	7.935.698	8.262.966	104,12	186,99	7,20	8.622.943	207,24	186,99	2,43	91,83	7.935.698	8.262.966	104,12	186,99	5,23
1989	9.013.600	9.619.050	106,72	217,68	16,41	8.832.770	212,28	217,68	6,54	93,26	9.013.600	9.589.050	106,38	217,68	13,72
1990	10.090.350	10.090.350	100,00	228,34	4,90	9.410.759	226,17	228,34	13,94	93,44	10.090.350	10.090.350	100,00	228,34	26,96
1991	10.874.764	11.474.764	105,52	259,67	13,72	10.722.466	237,69	259,67	3,55	96,55	10.874.764	11.474.764	105,52	259,67	107,35
1992	11.300.000	11.500.000	101,77	260,24	0,22	11.103.222	266,85	260,24	24,02	94,32	11.300.000	11.500.000	101,77	260,24	330,39
1993	13.600.000	14.600.000	107,35	330,39	56,37	13.770.605	330,95	330,39			13.600.000	14.600.000	107,35	330,39	

ESERCIZIO	TOTALE VERSAMENTI	M. I. ANNO BASE	X SU ES. PREC.	X SU PR. CASSA	X SU MASSA AC.	X VARIANZ. PIL	X PIL SU ES. PREC.	VERSAMENTI COMPETENZA	X SU ACCERT.	VERSAMENTI RESIDUI	X SU RES. IN.	RESIDUI INIZIALI	X SU ES. PREC.	RESIDUI FINALI	X SU ES. PREC.
1983	4.110.406	100,00	93,02	93,02	88,97	0,65	3,951.453	94,97	158.953	79,15	200.837	250.421	250,421	250,421	60,76
1984	4.539.310	110,43	94,96	90,23	90,23	0,62	4.334.355	93,64	184.955	73,81	230.595	352.483	352,483	352,483	133,78
1985	4.895.296	119,10	91,93	87,27	87,27	0,40	4.594.578	85,73	300.719	85,36	352.509	824.050	824,050	824,050	-53,59
1986	6.992.229	170,11	93,93	88,03	88,03	0,78	6.437.092	93,42	555.137	67,37	824.030	133.89	382.650	382,650	-2,00
1987	7.819.372	190,23	101,45	96,65	96,65	0,79	7.517.599	96,12	301.773	78,91	382.650	-53,59	374.800	374,800	-3,44
1988	8.633.459	210,04	104,48	99,95	99,95	0,79	8.326.189	96,56	307.270	81,98	374.800	-2,00	361.893	361,893	1,05
1989	8.828.710	214,79	92,07	88,46	88,46	0,74	8.529.470	96,57	299.240	82,69	361.893	-3,44	350.835	350,835	-4,04
1990	9.475.735	230,53	7,33	93,91	90,63	0,72	9.077.396	96,46	398.339	108,95	365.617	1,03	351.240	351,240	49,11
1991	10.549.993	256,67	11,34	91,94	89,21	0,74	10.219.911	95,31	330.083	93,98	351.240	-3,93	311.811	311,811	-40,39
1992	11.344.852	276,00	7,53	98,65	94,36	0,75	10.843.687	97,66	501.165	95,80	523.129	48,94	311.811	311,811	654,40
1993	11.729.428	285,36	3,39	80,34	78,66	0,75	11.482.303	83,38	247.124	79,25	311.811	-40,39	2.352.315	2.352,315	

C.e.d. - Servizio Relazioni al Parlamento

XII LEGISLATURA — DISEGNI DI LEGGE E RELAZIONI - DOCUMENTI

ANALISI STORICA DELLE ENTRATE
(Importi in milioni)

TITOLO 4 - Accensione di prestiti
CATEGORIA 16 - Accensione di prestiti

CAPITOLO 5100 - Somma da ricavarsi mediante l'emissione di titoli di debito pubblico

ESERCIZIO	PREV. INIZIALI COMPETENZA (A)	PREV. DEFINIT. COMPETENZA (B)	% B/A	N. I. ANNO BASE	% SU ES. PREC.	% SU CATEGORIA	ACCERTAMENTI	N. I. ANNO BASE	% SU ES. PREC.	% SU PREV. DEF.	PREV. INIZIALI CASSA (C)	PREV. DEFINIT. CASSA (D)	% D/C	N. I. ANNO BASE ES. PREC.	% SU ES. PREC.
1983	94.794.997	94.785.220	99,99	100,00	53,81	99,85	87.800.233	100,00	31,25	92,63	100.445.413	106.549.658	106,08	100,00	
1984	45.787.440	145.787.440	318,10	153,81	19,80	99,29	115.256.295	131,25	8,53	79,04	153.083.067	166.258.810	108,61	156,04	56,04
1985	178.606.708	174.656.708	97,79	184,27	19,80	98,09	125.069.806	142,45	6,40	63,86	186.755.646	192.857.601	103,27	181,00	16,00
1986	209.523.969	208.361.618	99,45	219,83	19,30	99,63	133.068.227	151,56	35,36	45,24	222.539.816	233.764.542	105,04	219,39	21,21
1987	200.171.050	190.156.662	94,99	200,60	-8,75	99,24	86.019.359	97,97	-20,07	50,73	208.366.294	234.711.028	112,64	220,28	0,40
1988	243.156.584	243.145.543	100,00	256,52	27,88	99,69	123.353.339	140,50	103,01	78,82	260.487.902	280.472.558	107,67	265,23	19,50
1989	175.112.615	172.473.677	98,49	181,96	-29,07	99,28	98.594.292	112,29	12,67	98,77	196.221.943	218.463.651	111,33	205,03	-22,11
1990	255.314.419	253.928.267	99,46	267,90	47,23		200.152.334	227,96	12,67	98,77	279.877.440	302.610.727	108,12	284,01	38,52
1991	227.505.089	228.334.507	100,36	240,90	-10,08		225.518.414	256,85	9,98	79,55	254.801.880	283.892.707	111,42	266,44	-6,19
1992	244.145.151	253.185.113	104,52	269,22	11,76		203.009.554	231,22	-9,98	79,55	275.030.886	309.068.378	112,38	290,07	8,87
1993	257.767.509	293.441.051	113,84	309,59	14,99		272.383.827	310,23	34,17	92,82	288.736.638	360.995.988	125,03	338,81	16,80

ESERCIZIO	TOTALE VERSAMENTI	N. I. ANNO BASE	% SU ES. PREC.	% SU PR. CASSA	% SU MASSA AC.	% VARIAZ. PIL	% PTL SU ES. PREC.	VERSAMENTI COMPETENZA	% SU ACCERT.	VERSAMENTI RESIDUI	% SU RES. IN.	RESIDUI INIZIALI	% SU ES. PREC.	RESIDUI FINALI	% SU ES. PREC.
1983	87.805.690	100,00	92,61	82,41	13,90	13,88	87.800.233	100,00	5,458	27,133	20,11	27,133	19,657	19,657	-46,02
1984	115.230.186	131,23	79,03	69,31	15,85	-2,82	115.225.741	99,99	4,445	22,61	22,61	19,657	10,611	10,611	89,02
1985	125.051.245	142,42	8,52	64,84	15,39	-3,40	125.049.750	99,98	1,496	14,915	74,37	10,611	20,056	20,056	-100,00
1986	133.083.143	151,57	6,42	56,93	14,83	-41,05	133.068.227	100,00	676,765	***	***	20,056	-100,00	3,000	-100,00
1987	86.016.359	97,97	45,24	36,65	8,74	-26,92	86.016.359	100,00	479,214	676,765	676,765	3,000	-100,00		
1988	124.032.105	141,26	44,22	44,22	11,36	8,30	123.353.339	100,00							
1989	99.073.506	112,83	20,12	45,35	8,30	85,76	98.594.292	100,00							
1990	200.152.334	227,95	102,02	66,14	15,25	3,42	200.152.334	100,00							
1991	225.518.414	256,84	12,67	79,44	15,78	-14,46	225.518.414	100,00							
1992	203.009.554	231,20	-9,98	65,68	13,50	29,37	203.009.554	100,00							
1993	272.383.827	310,21	34,17	75,45	17,46		272.383.827	100,00							

C.e.d. - Servizio Relazioni al Parlamento

TABELLE RELATIVE AL CAPITOLO III
(Gestione della spesa)

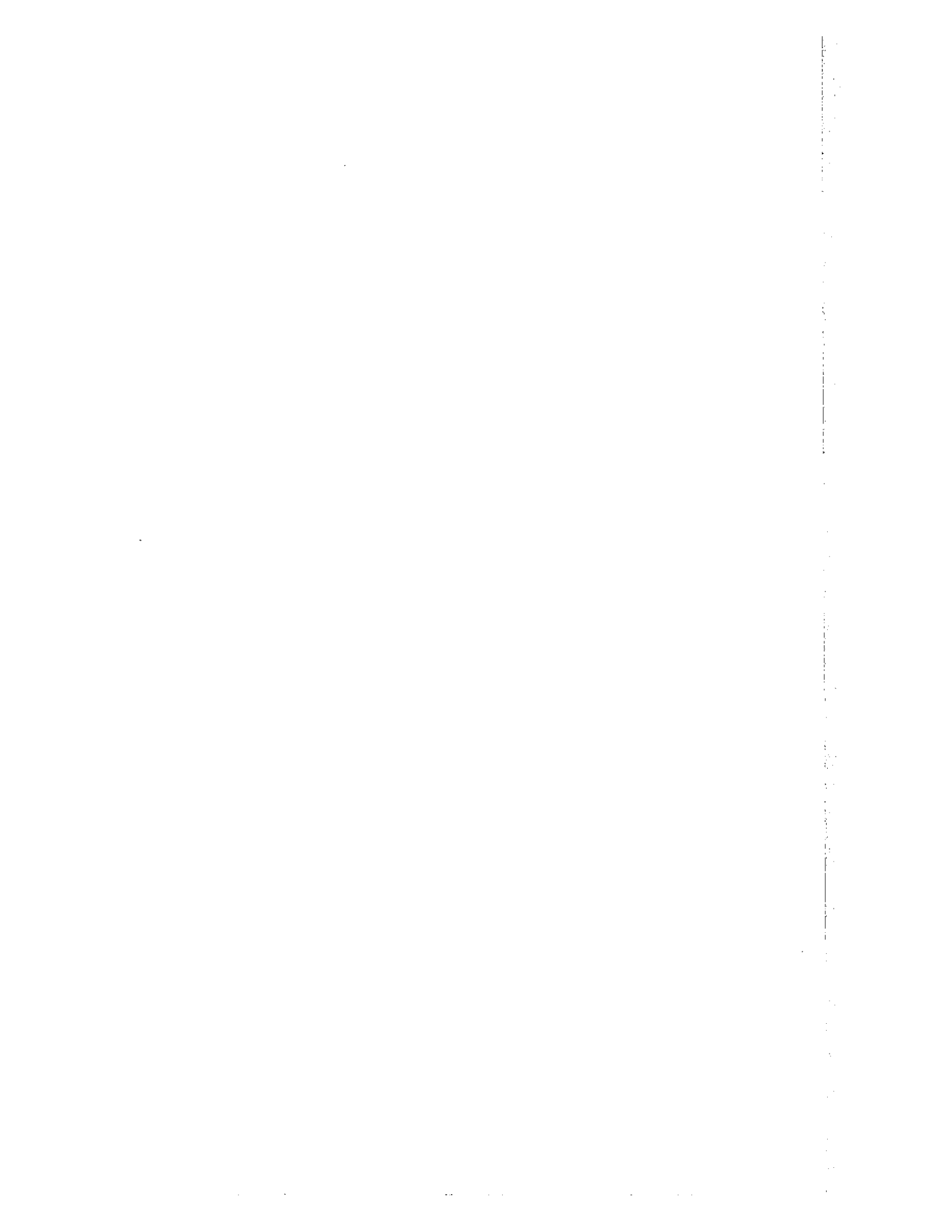

NOTA METODOLOGICA

Questo allegato comprende 57 schede relative ai "trasferimenti alle imprese", che costituiscono un sub-aggregato delle categorie V (trasferimenti di parte corrente) e XII (trasferimenti in conto capitale).

Le tabelle sono state costruite sulla base di dati analitici — a livello di singoli titoli di spesa (mandati diretti e ordini di accreditamento) — ottenuti, tramite richiesta codificata, dagli archivi del sistema informativo integrato Ragioneria generale dello Stato — Corte dei conti.

Sono stati presi in considerazione 19.585 records (insieme di dati, che individuano ogni singolo pagamento) che, depurati dei titoli di spesa perenti, annullati o trasportati a nuovo esercizio, si sono ridotti a 18.761.

I dati sono stati trattati dal C.E.D. del Servizio relazioni al Parlamento della Corte che ha provveduto alla codifica dei beneficiari (operazione particolarmente laboriosa per il carattere lacunoso e non uniforme della descrizione degli intestatari dei titoli di spesa) e alla stesura dei programmi necessari per la preparazione dei dati da elaborare e per la produzione delle tabelle.

L'indagine presenta due limiti. Il primo si riferisce al fatto che, per poter disporre dei risultati in questa sede, è necessario anticipare la rilevazione delle informazioni a fine maggio, ossia ad un periodo in cui, non essendo terminate le operazioni di parificazione degli elaborati di consuntivo, le informazioni stesse non erano ancora definitive.

Il secondo attiene all'incompletezza dei dati. Non sono inclusi infatti i trasferimenti erogati con ruoli di spesa fissa, a causa della mancata conoscenza dei relativi dati analitici (tale sistema di pagamento riguarda in prevalenza i trasferimenti alle famiglie e, in misura ridotta, quelli alle imprese).

Per effetto dei cennati limiti, i dati esposti dalle tabelle sono sottodimensionati rispetto a quelli del rendiconto generale parificato dalla Corte nella misura risultante dalla seguente tavola:

	Categoria V	Categoria XII	Totale
Tabelle	6.192	10.306	16.498
Rendiconto generale	6.211	10.487	16.698
Differenze	— 19	— 181	— 200

(in miliardi di lire)

Lo scarto, più contenuto per i trasferimenti correnti (0,3%) sale all'1,7 per cento per i trasferimenti di conto capitale.

Sul complesso dei trasferimenti lo scostamento è pari all'1,2%.

I dati analitici sono stati aggregati secondo una griglia che consente — distintamente per classi di importi e tipi di beneficiari e separatamente per la categoria V, la categoria XII e il totale di entrambe — l'analisi dei trasferimenti erogati dalle singole amministrazioni in base ai seguenti elementi:

- numero di erogazioni;
- numero di beneficiari;
- incidenza percentuale, per ognuno di questi elementi, dei sub-aggregati (classe di importi o tipo di beneficiario).

XII LEGISLATURA — DISEGNI DI LEGGE E RELAZIONI - DOCUMENTI

TABELLA A

TRASFERIMENTI ALLE AZIENDE AUTONOME

(importi in milioni)

B E N E F I C I A R I O	NUMERO EROGAZ.	SPESA CORRENTE	CONTO CAPITALE	TOTALE
AMMINISTRAZIONE AUTONOMA DEI MONOPOLI DI STATO	6	29.567,49	20.000,00	49.567,49
AMMINISTRAZIONE POSTE E TELECOMUNICAZIONI	27	205.787,13	222.324,19	428.111,32
AZIENDA NAZIONALE AUTONOMA DELLE STRADE	32	1.719.492,77	4.922.453,94	6.641.946,70
CASSA DEPOSITI E PRESTITI	3		221.905,39	221.905,39
CREDIOP S.P.A.	3		19.846,23	19.846,23
EX AZIENDA DI STATO PER LE FORESTE DEMANIALI	4	160,00	26.500,00	26.660,00
TOTALE PAGAMENTI	75	1.955.007,39	5.433.029,75	7.388.037,13

(C.e.d. - Servizio Relazioni al Parlamento)

XII LEGISLATURA — DISEGNI DI LEGGE E RELAZIONI - DOCUMENTI

TABELLA B

TRASFERIMENTI AGLI ENTI DELL'AMMINISTRAZIONE CENTRALE

B E N E F I C I A R I O	NUMERO EROGAZ.	SPESA CORRENTE	CONTO CAPITALE	TOTALE
				(importi in milioni)
AGENZIA SPAZIALE ITALIANA	2		800.000,00	800.000,00
ASSOCIAZIONI, ENTI ED ORGANISMI VARI	60	35.779,42	927,49	36.706,92
AUTORITA' GARANTE DELLA CONCORRENZA E DEL MERCATO	1	38.000,00		38.000,00
AZIENDA AUTONOMA DI ASSISTENZA AL VOLO	2	175.000,00	120.000,00	295.000,00
AZIENDA GAS ACQUA CONSORZIALE	2		5.392,00	5.392,00
AZIENDE AUTONOME DI SOGGIORNO E TURISMO	19	106,36		106,36
AZIENDE MUNICIPALLIZZATE	11		12.560,50	12.560,50
C.I.R.I.E.C.	5	187,50		187,50
C.R.I.	11	54.649,98		54.649,98
CASSA DEPOSITI E PRESTITI	49	4.829.222,83	1.158.149,34	5.987.372,17
CENTRO INTERN. ALTI STUDI AGRONOMICI MEDITERRANEI	2	5.008,45		5.008,45
CLUB ALPINO ITALIANO	3	2.999,99		2.999,99
COMITATO NAZ. IT. O.N.U. PER L'ALIM. E AGRIC.	1	550,00		550,00
COMMISSIONE NAZIONALE PER LE SOCIETA' E LA BORSA	6	60.000,00		60.000,00
COMUNI	60	300,30	8.560,04	8.860,34
CONSIGLIO NAZIONALE DELLE RICERCHE	7	14.742,88	1.108.197,51	1.122.940,39
COOPERATIVE E CONSORZI	41	794,37	1.944,21	2.738,58
E.N.E.A.	4		649.600,00	649.600,00
ENTE NAZIONALE CELLULOSA E CARTA	3	182.000,00		182.000,00
ENTI TURISTICI	3	62.007,00		62.007,00
F.DO FORM. PROF. E ACCES. F.DO SOC. EUR. DL 148/93	2		31.000,00	31.000,00
FEDERAZIONI	6	539,89		539,89
FERROVIE DELLO STATO S.P.A.	41	7.070.974,65	8.352.569,33	15.423.543,98
FONDO RISTRUTTURAZIONE E RIC. INDUSTRIALE	1		150.000,00	150.000,00
FONDO ROTAZIONE ATTUAZIONE POLITICHE COMUNITARIE	2		2.404.800,00	2.404.800,00
FONDO SOLIDARIETA' VITTIME ESTORS.	1	49.950,00		49.950,00
FONDO SPECIALE ROTATIVO INNOVAZIONE TECNOLOGICA	7		1.436.377,76	1.436.377,76
I.C.E.	3	301.599,99		301.599,99
I.N.P.S.	2	1.030,85		1.030,85
I.S.C.O.	2	12.000,00		12.000,00

(1 - segue)

(C.e.d. - Servizio Relazioni al Parlamento)

XII LEGISLATURA — DISEGNI DI LEGGE E RELAZIONI - DOCUMENTI

TABELLA B

TRASFERIMENTI AGLI ENTI DELL'AMMINISTRAZIONE CENTRALE

BENEFICIARIO	NUMERO EROGAZ.	SPESA CORRENTE	CONTO CAPITALE	TOTALE
I.S.C.O.N.A.	1	15,00		15,00
I.S.M.E.A.	4	5.309,87	6.967,42	12.277,29
I.S.P.E.	2	10.000,00		10.000,00
I.S.T.A.T.	4	203.000,00		203.000,00
I.S.V.A.P.	2	29.088,72		29.088,72
IST. AGRONOMO PER L'OLTREMARE	1	6.400,00		6.400,00
IST. ITALO-AFRICANO	2	100,00		100,00
IST. ITALO-LATINO-AMERICANO	1	5.000,00		5.000,00
IST. NAZ. DELLA NUTRIZIONE	2	10.000,00		10.000,00
IST. NAZ. DI ECONOMIA AGRARIA	4	6.349,99		6.349,99
IST. NAZ. FISICA NUCLEARE - FRASCATI	1		440.000,00	440.000,00
ISTITUTI DI CREDITO	145		90.829,90	90.829,90
LEGA ITALIANA LOTTA CONTRO I TUMORI - ROMA	1	1.950,00		1.950,00
ORDINI DI ACCREDITAMENTO	5	150,00	24.467,00	24.617,00
PROVINCE	7	24,00	426,15	450,15
REGIONI	1		6.868,00	6.868,00
SOGGETTI VARI	63	4.024,16		4.024,16
TESORO DELLO STATO	29	543,95	16,82	4.040,98
U.I.C.	2	55,90	907,79	1.451,74
U.N.I.C.R.I.	1	900,00		900,00
UNIVERSITA'	14	183,47	32,98	216,44
TOTALE PAGAMENTI	651	13.180.539,52	16.810.594,23	29.991.133,75

(2)

(C.e.d. - Servizio Relazioni al Parlamento)

XII LEGISLATURA — DISEGNI DI LEGGE E RELAZIONI - DOCUMENTI

TABELLA TI.1/010/IMP

TRASFERIMENTI ALLE IMPRESE - CATEGORIE V E XII
PRESIDENZA CONSIGLIO DEI MINISTRI
ESERCIZIO 1993

(Importi in miliardi)

CLASSI DI IMPORTO	NUMERO EROGA- ZIONI	%	NUMERO BENEFI CIARI	%	IMPORTO	%
Sino a 500.000	27	5,99			0,00	0,00
Fra 500.001 e 5.000.000	46	10,20			0,11	0,18
Fra 5.000.001 e 50.000.000	217	48,12			4,51	7,48
Fra 50.000.001 e 500.000.000	133	29,49			23,58	39,08
Oltre 500.000.000	28	6,21			32,12	53,25
Totale...	451	100,00			60,32	100,00

TABELLA TI.2/010/IMP

TRASFERIMENTI ALLE IMPRESE - CATEGORIA V (TITOLO I)
PRESIDENZA CONSIGLIO DEI MINISTRI
ESERCIZIO 1993

(Importi in miliardi)

CLASSI DI IMPORTO	NUMERO EROGA- ZIONI	%	NUMERO BENEFI CIARI	%	IMPORTO	%
Sino a 500.000	12	7,45			0,00	0,00
Fra 500.001 e 5.000.000	27	16,77			0,07	0,32
Fra 5.000.001 e 50.000.000	102	63,35			2,02	9,50
Fra 50.000.001 e 500.000.000	12	7,45			2,52	11,87
Oltre 500.000.000	8	4,97			16,62	78,31
Totale...	161	100,00			21,23	100,00

TABELLA TI.3/010/IMP

TRASFERIMENTI ALLE IMPRESE - CATEGORIA XII (TITOLO II)
PRESIDENZA CONSIGLIO DEI MINISTRI
ESERCIZIO 1993

(Importi in miliardi)

CLASSI DI IMPORTO	NUMERO EROGA- ZIONI	%	NUMERO BENEFI CIARI	%	IMPORTO	%
Sino a 500.000	15	5,17			0,00	0,00
Fra 500.001 e 5.000.000	19	6,55			0,04	0,11
Fra 5.000.001 e 50.000.000	115	39,66			2,49	6,38
Fra 50.000.001 e 500.000.000	121	41,72			21,06	53,87
Oltre 500.000.000	20	6,90			15,50	39,65
Totale...	290	100,00			39,09	100,00

(C.E.D. - SERVIZIO RELAZIONI AL PARLAMENTO)

XII LEGISLATURA — DISEGNI DI LEGGE E RELAZIONI - DOCUMENTI

TABELLA TI.4/020/IMP

TRASFERIMENTI ALLE IMPRESE - CATEGORIE V E XII
 MINISTERO DEL TESORO
 ESERCIZIO 1993

(Importi in miliardi)

CLASSI DI IMPORTO	NUMERO EROGA- ZIONI	%	NUMERO BENEFI CIARI	%	IMPORTO	%
Sino a 500.000	83	11,35			0,01	0,00
Fra 500.001 e 5.000.000	117	16,01			0,20	0,00
Fra 5.000.001 e 50.000.000	163	22,30			3,72	0,04
Fra 50.000.001 e 500.000.000	91	12,45			18,11	0,19
Oltre 500.000.000	277	37,89			9.406,04	99,77
Totale...	731	100,00			9.428,09	100,00

TABELLA TI.5/020/IMP

TRASFERIMENTI ALLE IMPRESE - CATEGORIA V (TITOLO I)
 MINISTERO DEL TESORO
 ESERCIZIO 1993

(Importi in miliardi)

CLASSI DI IMPORTO	NUMERO EROGA- ZIONI	%	NUMERO BENEFI CIARI	%	IMPORTO	%
Sino a 500.000	3	2,03			0,00	0,00
Fra 500.001 e 5.000.000	2	1,35			0,00	0,00
Fra 5.000.001 e 50.000.000	12	8,11			0,21	0,01
Fra 50.000.001 e 500.000.000	22	14,86			4,21	0,11
Oltre 500.000.000	109	73,65			3.970,94	99,89
Totale...	148	100,00			3.975,37	100,00

TABELLA TI.6/020/IMP

TRASFERIMENTI ALLE IMPRESE - CATEGORIA XII (TITOLO II)
 MINISTERO DEL TESORO
 ESERCIZIO 1993

(Importi in miliardi)

CLASSI DI IMPORTO	NUMERO EROGA- ZIONI	%	NUMERO BENEFI CIARI	%	IMPORTO	%
Sino a 500.000	80	13,72			0,01	0,00
Fra 500.001 e 5.000.000	115	19,73			0,20	0,00
Fra 5.000.001 e 50.000.000	151	25,90			3,51	0,06
Fra 50.000.001 e 500.000.000	69	11,84			13,90	0,25
Oltre 500.000.000	168	28,82			5.435,10	99,68
Totale...	583	100,00			5.452,71	100,00

(C.E.D. - SERVIZIO RELAZIONI AL PARLAMENTO)

XII LEGISLATURA — DISEGNI DI LEGGE E RELAZIONI - DOCUMENTI

TABELLA TI.7/030/IMP

TRASFERIMENTI ALLE IMPRESE - CATEGORIE V E XII
 MINISTERO DELLE FINANZE
 ESERCIZIO 1993

(Importi in miliardi)

CLASSI DI IMPORTO	NUMERO EROGA- ZIONI	%	NUMERO BENEFI- CIARI	%	IMPORTO	%
Sino a 500.000 Fra 500.001 e 5.000.000 Fra 5.000.001 e 50.000.000 Fra 50.000.001 e 500.000.000 Oltre 500.000.000	1	100,00			0,06	100,00
Totale...	1	100,00			0,06	100,00

TABELLA TI.8/030/IMP

TRASFERIMENTI ALLE IMPRESE - CATEGORIA V (TITOLO I)
 MINISTERO DELLE FINANZE
 ESERCIZIO 1993

(Importi in miliardi)

CLASSI DI IMPORTO	NUMERO EROGA- ZIONI	%	NUMERO BENEFI- CIARI	%	IMPORTO	%
Sino a 500.000 Fra 500.001 e 5.000.000 Fra 5.000.001 e 50.000.000 Fra 50.000.001 e 500.000.000 Oltre 500.000.000						
Totale...						

TABELLA TI.9/030/IMP

TRASFERIMENTI ALLE IMPRESE - CATEGORIA XII (TITOLO II)
 MINISTERO DELLE FINANZE
 ESERCIZIO 1993

(Importi in miliardi)

CLASSI DI IMPORTO	NUMERO EROGA- ZIONI	%	NUMERO BENEFI- CIARI	%	IMPORTO	%
Sino a 500.000 Fra 500.001 e 5.000.000 Fra 5.000.001 e 50.000.000 Fra 50.000.001 e 500.000.000 Oltre 500.000.000	1	100,00			0,06	100,00
Totale...	1	100,00			0,06	100,00

(C.E.D. - SERVIZIO RELAZIONI AL PARLAMENTO)

XII LEGISLATURA — DISEGNI DI LEGGE E RELAZIONI - DOCUMENTI

TABELLA TI.10/080/IMP

TRASFERIMENTI ALLE IMPRESE - CATEGORIE V E XII
 MINISTERO DELL'INTERNO
 ESERCIZIO 1993

(Importi in miliardi)

CLASSI DI IMPORTO	NUMERO EROGA- ZIONI	%	NUMERO BENEFI CIARI	%	IMPORTO	%
Sino a 500.000						
Fra 500.001 e 5.000.000	7	63,64			0,03	30,78
Fra 5.000.001 e 50.000.000	4	36,36			0,06	69,22
Fra 50.000.001 e 500.000.000						
Oltre 500.000.000						
Totale...	11	100,00			0,09	100,00

TABELLA TI.11/080/IMP

TRASFERIMENTI ALLE IMPRESE - CATEGORIA V (TITOLO I)
 MINISTERO DELL'INTERNO
 ESERCIZIO 1993

(Importi in miliardi)

CLASSI DI IMPORTO	NUMERO EROGA- ZIONI	%	NUMERO BENEFI CIARI	%	IMPORTO	%
Sino a 500.000						
Fra 500.001 e 5.000.000						
Fra 5.000.001 e 50.000.000						
Fra 50.000.001 e 500.000.000						
Oltre 500.000.000						
Totale...						

TABELLA TI.12/080/IMP

TRASFERIMENTI ALLE IMPRESE - CATEGORIA XII (TITOLO II)
 MINISTERO DELL'INTERNO
 ESERCIZIO 1993

(Importi in miliardi)

CLASSI DI IMPORTO	NUMERO EROGA- ZIONI	%	NUMERO BENEFI CIARI	%	IMPORTO	%
Sino a 500.000						
Fra 500.001 e 5.000.000	7	63,64			0,03	30,78
Fra 5.000.001 e 50.000.000	4	36,36			0,06	69,22
Fra 50.000.001 e 500.000.000						
Oltre 500.000.000						
Totale...	11	100,00			0,09	100,00

(C.E.D. - SERVIZIO RELAZIONI AL PARLAMENTO)

XII LEGISLATURA — DISEGNI DI LEGGE E RELAZIONI - DOCUMENTI

TABELLA TI.13/090/IMP

TRASFERIMENTI ALLE IMPRESE - CATEGORIE V E XII
 MINISTERO DEI LAVORI PUBBLICI
 ESERCIZIO 1993

(Importi in miliardi)

CLASSI DI IMPORTO	NUMERO EROGA- ZIONI	%	NUMERO BENEFI- CIARI	%	IMPORTO	%
Sino a 500.000	461	10,71			0,08	0,02
Fra 500.001 e 5.000.000	1.546	35,90			3,50	0,92
Fra 5.000.001 e 50.000.000	1.505	34,95			27,04	7,12
Fra 50.000.001 e 500.000.000	680	15,79			100,92	26,56
Oltre 500.000.000	114	2,65			248,49	65,39
Totale...	4.306	100,00			380,03	100,00

TABELLA TI.14/090/IMP

TRASFERIMENTI ALLE IMPRESE - CATEGORIA V (TITOLO I)
 MINISTERO DEI LAVORI PUBBLICI
 ESERCIZIO 1993

(Importi in miliardi)

CLASSI DI IMPORTO	NUMERO EROGA- ZIONI	%	NUMERO BENEFI- CIARI	%	IMPORTO	%
Sino a 500.000						
Fra 500.001 e 5.000.000						
Fra 5.000.001 e 50.000.000						
Fra 50.000.001 e 500.000.000						
Oltre 500.000.000						
Totale...						

TABELLA TI.15/090/IMP

TRASFERIMENTI ALLE IMPRESE - CATEGORIA XII (TITOLO II)
 MINISTERO DEI LAVORI PUBBLICI
 ESERCIZIO 1993

(Importi in miliardi)

CLASSI DI IMPORTO	NUMERO EROGA- ZIONI	%	NUMERO BENEFI- CIARI	%	IMPORTO	%
Sino a 500.000	461	10,71			0,08	0,02
Fra 500.001 e 5.000.000	1.546	35,90			3,50	0,92
Fra 5.000.001 e 50.000.000	1.505	34,95			27,04	7,12
Fra 50.000.001 e 500.000.000	680	15,79			100,92	26,56
Oltre 500.000.000	114	2,65			248,49	65,39
Totale...	4.306	100,00			380,03	100,00

(C.E.D. - SERVIZIO RELAZIONI AL PARLAMENTO)

XII LEGISLATURA — DISEGNI DI LEGGE E RELAZIONI - DOCUMENTI

TABELLA TI.16/100/IMP

TRASFERIMENTI ALLE IMPRESE - CATEGORIE V E XII
MINISTERO DEI TRASPORTI
ESERCIZIO 1993

(Importi in miliardi)

CLASSI DI IMPORTO	NUMERO EROGA- ZIONI	%	NUMERO BENEFI CIARI	%	IMPORTO	%
Sino a 500.000	2	0,26			0,00	0,00
Fra 500.001 e 5.000.000	31	3,96			0,09	0,01
Fra 5.000.001 e 50.000.000	240	30,69			5,37	0,30
Fra 50.000.001 e 500.000.000	200	25,58			42,53	2,37
Oltre 500.000.000	309	39,51			1.746,14	97,33
Totale...	782	100,00			1.794,13	100,00

TABELLA TI.17/100/IMP

TRASFERIMENTI ALLE IMPRESE - CATEGORIA V (TITOLO I)
MINISTERO DEI TRASPORTI
ESERCIZIO 1993

(Importi in miliardi)

CLASSI DI IMPORTO	NUMERO EROGA- ZIONI	%	NUMERO BENEFI CIARI	%	IMPORTO	%
Sino a 500.000	2	0,98			0,00	0,00
Fra 500.001 e 5.000.000	10	4,90			0,02	0,00
Fra 5.000.001 e 50.000.000	17	8,33			0,41	0,03
Fra 50.000.001 e 500.000.000	51	25,00			11,17	0,78
Oltre 500.000.000	124	60,78			1.427,76	99,19
Totale...	204	100,00			1.439,37	100,00

TABELLA TI.18/100/IMP

TRASFERIMENTI ALLE IMPRESE - CATEGORIA XII (TITOLO II)
MINISTERO DEI TRASPORTI
ESERCIZIO 1993

(Importi in miliardi)

CLASSI DI IMPORTO	NUMERO EROGA- ZIONI	%	NUMERO BENEFI CIARI	%	IMPORTO	%
Sino a 500.000						
Fra 500.001 e 5.000.000	21	3,63			0,07	0,02
Fra 5.000.001 e 50.000.000	223	38,58			4,96	1,40
Fra 50.000.001 e 500.000.000	149	25,78			31,35	8,84
Oltre 500.000.000	185	32,01			318,38	89,74
Totale...	578	100,00			354,77	100,00

(C.E.D. - SERVIZIO RELAZIONI AL PARLAMENTO)

XII LEGISLATURA — DISEGNI DI LEGGE E RELAZIONI - DOCUMENTI

TABELLA TI.19/120/IMP

TRASFERIMENTI ALLE IMPRESE - CATEGORIE V E XII
 MINISTERO DELLA DIFESA
 ESERCIZIO 1993

(Importi in miliardi)

CLASSI DI IMPORTO	NUMERO EROGA- ZIONI	%	NUMERO BENEFI CIARI	%	IMPORTO	%
Sino a 500.000						
Fra 500.001 e 5.000.000	1	25,00			0,00	0,96
Fra 5.000.001 e 50.000.000						
Fra 50.000.001 e 500.000.000	3	75,00			0,44	99,04
Oltre 500.000.000						
Totale...	4	100,00			0,44	100,00

TABELLA TI.20/120/IMP

TRASFERIMENTI ALLE IMPRESE - CATEGORIA V (TITOLO I)
 MINISTERO DELLA DIFESA
 ESERCIZIO 1993

(Importi in miliardi)

CLASSI DI IMPORTO	NUMERO EROGA- ZIONI	%	NUMERO BENEFI CIARI	%	IMPORTO	%
Sino a 500.000						
Fra 500.001 e 5.000.000						
Fra 5.000.001 e 50.000.000						
Fra 50.000.001 e 500.000.000						
Oltre 500.000.000						
Totale...						

TABELLA TI.21/120/IMP

TRASFERIMENTI ALLE IMPRESE - CATEGORIA XII (TITOLO II)
 MINISTERO DELLA DIFESA
 ESERCIZIO 1993

(Importi in miliardi)

CLASSI DI IMPORTO	NUMERO EROGA- ZIONI	%	NUMERO BENEFI CIARI	%	IMPORTO	%
Sino a 500.000						
Fra 500.001 e 5.000.000	1	25,00			0,00	0,96
Fra 5.000.001 e 50.000.000						
Fra 50.000.001 e 500.000.000	3	75,00			0,44	99,04
Oltre 500.000.000						
Totale...	4	100,00			0,44	100,00

(C.E.D. - SERVIZIO RELAZIONI AL PARLAMENTO)

XII LEGISLATURA — DISEGNI DI LEGGE E RELAZIONI - DOCUMENTI

TABELLA TI.22/130/IMP

TRASFERIMENTI ALLE IMPRESE - CATEGORIE V E XII
 MINISTERO DELL'AGRICOLTURA E DELLE FORESTE
 ESERCIZIO 1993

(Importi in miliardi)

CLASSI DI IMPORTO	NUMERO EROGA- ZIONI	%	NUMERO BENEFI CIARI	%	IMPORTO	%
Sino a 500.000	34	2,55			0,00	0,00
Fra 500.001 e 5.000.000	205	15,38			0,49	0,06
Fra 5.000.001 e 50.000.000	237	17,78			5,82	0,68
Fra 50.000.001 e 500.000.000	528	39,61			101,23	11,75
Oltre 500.000.000	329	24,68			754,34	87,52
Totale...	1.333	100,00			861,89	100,00

TABELLA TI.23/130/IMP

TRASFERIMENTI ALLE IMPRESE - CATEGORIA V (TITOLO I)
 MINISTERO DELL'AGRICOLTURA E DELLE FORESTE
 ESERCIZIO 1993

(Importi in miliardi)

CLASSI DI IMPORTO	NUMERO EROGA- ZIONI	%	NUMERO BENEFI CIARI	%	IMPORTO	%
Sino a 500.000	28	8,26			0,00	0,00
Fra 500.001 e 5.000.000	169	49,85			0,39	1,15
Fra 5.000.001 e 50.000.000	52	15,34			0,99	2,90
Fra 50.000.001 e 500.000.000	74	21,83			12,82	37,54
Oltre 500.000.000	16	4,72			19,95	58,41
Totale...	339	100,00			34,16	100,00

TABELLA TI.24/130/IMP

TRASFERIMENTI ALLE IMPRESE - CATEGORIA XII (TITOLO II)
 MINISTERO DELL'AGRICOLTURA E DELLE FORESTE
 ESERCIZIO 1993

(Importi in miliardi)

CLASSI DI IMPORTO	NUMERO EROGA- ZIONI	%	NUMERO BENEFI CIARI	%	IMPORTO	%
Sino a 500.000	6	0,60			0,00	0,00
Fra 500.001 e 5.000.000	36	3,62			0,09	0,01
Fra 5.000.001 e 50.000.000	185	18,61			4,83	0,58
Fra 50.000.001 e 500.000.000	454	45,67			88,41	10,68
Oltre 500.000.000	313	31,49			734,39	88,72
Totale...	994	100,00			827,73	100,00

(C.E.D. - SERVIZIO RELAZIONI AL PARLAMENTO)

XII LEGISLATURA — DISEGNI DI LEGGE E RELAZIONI - DOCUMENTI

TABELLA TI.25/140/IMP

TRASFERIMENTI ALLE IMPRESE - CATEGORIE V E XII
MINISTERO DELL'INDUSTRIA, COMMERCIO ED ARTIGIANATO
ESERCIZIO 1993

(Importi in miliardi)

CLASSI DI IMPORTO	NUMERO EROGA- ZIONI	%	NUMERO BENEFI CIARI	%	IMPORTO	%
Sino a 500.000	89	2,62			0,02	0,00
Fra 500.001 e 5.000.000	587	17,25			1,48	0,16
Fra 5.000.001 e 50.000.000	1.490	43,78			30,23	3,32
Fra 50.000.001 e 500.000.000	957	28,12			160,49	17,64
Oltre 500.000.000	280	8,23			717,79	78,88
Totale...	3.403	100,00			910,02	100,00

TABELLA TI.26/140/IMP

TRASFERIMENTI ALLE IMPRESE - CATEGORIA V (TITOLO I)
MINISTERO DELL'INDUSTRIA, COMMERCIO ED ARTIGIANATO
ESERCIZIO 1993

(Importi in miliardi)

CLASSI DI IMPORTO	NUMERO EROGA- ZIONI	%	NUMERO BENEFI CIARI	%	IMPORTO	%
Sino a 500.000						
Fra 500.001 e 5.000.000	7	36,84			0,01	0,22
Fra 5.000.001 e 50.000.000	6	31,58			0,15	3,85
Fra 50.000.001 e 500.000.000	2	10,53			0,71	18,37
Oltre 500.000.000	4	21,05			2,98	77,56
Totale...	19	100,00			3,84	100,00

TABELLA TI.27/140/IMP

TRASFERIMENTI ALLE IMPRESE - CATEGORIA XII (TITOLO II)
MINISTERO DELL'INDUSTRIA, COMMERCIO ED ARTIGIANATO
ESERCIZIO 1993

(Importi in miliardi)

CLASSI DI IMPORTO	NUMERO EROGA- ZIONI	%	NUMERO BENEFI CIARI	%	IMPORTO	%
Sino a 500.000	89	2,63			0,02	0,00
Fra 500.001 e 5.000.000	580	17,14			1,48	0,16
Fra 5.000.001 e 50.000.000	1.484	43,85			30,09	3,32
Fra 50.000.001 e 500.000.000	955	28,22			159,78	17,63
Oltre 500.000.000	276	8,16			714,81	78,88
Totale...	3.384	100,00			906,18	100,00

(C.E.D. - SERVIZIO RELAZIONI AL PARLAMENTO)

XII LEGISLATURA — DISEGNI DI LEGGE E RELAZIONI - DOCUMENTI

TABELLA TI.28/150/IMP

TRASFERIMENTI ALLE IMPRESE - CATEGORIE V E XII
 MINISTERO DEL LAVORO E PREVIDENZA SOCIALE
 ESERCIZIO 1993

(Importi in miliardi)

CLASSI DI IMPORTO	NUMERO EROGA- ZIONI	%	NUMERO BENEFI CIARI	%	IMPORTO	%
Sino a 500.000	2	2,38				
Fra 500.001 e 5.000.000	3	3,57			0,01	0,00
Fra 5.000.001 e 50.000.000	34	40,48			0,91	0,34
Fra 50.000.001 e 500.000.000	30	35,71			4,82	1,78
Oltre 500.000.000	15	17,86			265,11	97,88
Totale...	84	100,00			270,85	100,00

TABELLA TI.29/150/IMP

TRASFERIMENTI ALLE IMPRESE - CATEGORIA V (TITOLO I)
 MINISTERO DEL LAVORO E PREVIDENZA SOCIALE
 ESERCIZIO 1993

(Importi in miliardi)

CLASSI DI IMPORTO	NUMERO EROGA- ZIONI	%	NUMERO BENEFI CIARI	%	IMPORTO	%
Sino a 500.000	2	2,47				
Fra 500.001 e 5.000.000	3	3,70			0,01	0,04
Fra 5.000.001 e 50.000.000	34	41,98			0,91	5,85
Fra 50.000.001 e 500.000.000	30	37,04			4,82	30,90
Oltre 500.000.000	12	14,81			9,86	63,21
Totale...	81	100,00			15,61	100,00

TABELLA TI.30/150/IMP

TRASFERIMENTI ALLE IMPRESE - CATEGORIA XII (TITOLO II)
 MINISTERO DEL LAVORO E PREVIDENZA SOCIALE
 ESERCIZIO 1993

(Importi in miliardi)

CLASSI DI IMPORTO	NUMERO EROGA- ZIONI	%	NUMERO BENEFI CIARI	%	IMPORTO	%
Sino a 500.000						
Fra 500.001 e 5.000.000						
Fra 5.000.001 e 50.000.000						
Fra 50.000.001 e 500.000.000						
Oltre 500.000.000	3	100,00			255,25	100,00
Totale...	3	100,00			255,25	100,00

(C.E.D. - SERVIZIO RELAZIONI AL PARLAMENTO)

XII LEGISLATURA — DISEGNI DI LEGGE E RELAZIONI - DOCUMENTI

TABELLA TI.31/160/IMP

TRASFERIMENTI ALLE IMPRESE - CATEGORIE V E XII
 MINISTERO DEL COMMERCIO CON L'ESTERO
 ESERCIZIO 1993

(Importi in miliardi)

CLASSI DI IMPORTO	NUMERO EROGA- ZIONI	%	NUMERO BENEFI- CIARI	%	IMPORTO	%
Sino a 500.000	2	0,55			0,00	0,00
Fra 500.001 e 5.000.000	6	1,65			0,01	0,04
Fra 5.000.001 e 50.000.000	148	40,66			4,36	15,15
Fra 50.000.001 e 500.000.000	206	56,59			16,62	57,74
Oltre 500.000.000	2	0,55			7,79	27,07
Totale...	364	100,00			28,78	100,00

TABELLA TI.32/160/IMP

TRASFERIMENTI ALLE IMPRESE - CATEGORIA V (TITOLO I)
 MINISTERO DEL COMMERCIO CON L'ESTERO
 ESERCIZIO 1993

(Importi in miliardi)

CLASSI DI IMPORTO	NUMERO EROGA- ZIONI	%	NUMERO BENEFI- CIARI	%	IMPORTO	%
Sino a 500.000	2	0,55			0,00	0,00
Fra 500.001 e 5.000.000	5	1,39			0,01	0,04
Fra 5.000.001 e 50.000.000	147	40,72			4,35	20,00
Fra 50.000.001 e 500.000.000	206	57,06			16,62	76,34
Oltre 500.000.000	1	0,28			0,79	3,62
Totale...	361	100,00			21,77	100,00

TABELLA TI.33/160/IMP

TRASFERIMENTI ALLE IMPRESE - CATEGORIA XII (TITOLO II)
 MINISTERO DEL COMMERCIO CON L'ESTERO
 ESERCIZIO 1993

(Importi in miliardi)

CLASSI DI IMPORTO	NUMERO EROGA- ZIONI	%	NUMERO BENEFI- CIARI	%	IMPORTO	%
Sino a 500.000						
Fra 500.001 e 5.000.000	1	33,33			0,00	0,03
Fra 5.000.001 e 50.000.000	1	33,33			0,01	0,11
Fra 50.000.001 e 500.000.000						
Oltre 500.000.000	1	33,33			7,00	99,87
Totale...	3	100,00			7,01	100,00

(C.E.D. - SERVIZIO RELAZIONI AL PARLAMENTO)

XII LEGISLATURA — DISEGNI DI LEGGE E RELAZIONI - DOCUMENTI

TABELLA TI.34/170/IMP

TRASFERIMENTI ALLE IMPRESE - CATEGORIE V E XII
 MINISTERO DELLA MARINA MERCANTILE
 ESERCIZIO 1993

(Importi in miliardi)

CLASSI DI IMPORTO	NUMERO EROGA- ZIONI	%	NUMERO BENEFI CIARI	%	IMPORTO	%
Sino a 500.000	58	1,73			0,01	0,00
Fra 500.001 e 5.000.000	595	17,73			2,22	0,12
Fra 5.000.001 e 50.000.000	1.192	35,52			24,02	1,34
Fra 50.000.001 e 500.000.000	898	26,76			153,47	8,54
Oltre 500.000.000	613	18,27			1.617,46	90,00
Totale...	3.356	100,00			1.797,17	100,00

TABELLA TI.35/170/IMP

TRASFERIMENTI ALLE IMPRESE - CATEGORIA V (TITOLO I)
 MINISTERO DELLA MARINA MERCANTILE
 ESERCIZIO 1993

(Importi in miliardi)

CLASSI DI IMPORTO	NUMERO EROGA- ZIONI	%	NUMERO BENEFI CIARI	%	IMPORTO	%
Sino a 500.000	23	4,72			0,00	0,00
Fra 500.001 e 5.000.000	245	50,31			1,22	0,23
Fra 5.000.001 e 50.000.000	90	18,48			1,67	0,31
Fra 50.000.001 e 500.000.000	53	10,88			9,89	1,85
Oltre 500.000.000	76	15,61			522,37	97,61
Totale...	487	100,00			535,15	100,00

TABELLA TI.36/170/IMP

TRASFERIMENTI ALLE IMPRESE - CATEGORIA XII (TITOLO II)
 MINISTERO DELLA MARINA MERCANTILE
 ESERCIZIO 1993

(Importi in miliardi)

CLASSI DI IMPORTO	NUMERO EROGA- ZIONI	%	NUMERO BENEFI CIARI	%	IMPORTO	%
Sino a 500.000	35	1,22			0,01	0,00
Fra 500.001 e 5.000.000	350	12,20			1,00	0,08
Fra 5.000.001 e 50.000.000	1.102	38,41			22,34	1,77
Fra 50.000.001 e 500.000.000	845	29,45			143,58	11,38
Oltre 500.000.000	537	18,72			1.095,09	86,77
Totale...	2.869	100,00			1.262,02	100,00

(C.E.D. - SERVIZIO RELAZIONI AL PARLAMENTO)

XII LEGISLATURA — DISEGNI DI LEGGE E RELAZIONI - DOCUMENTI

TABELLA TI.37/180/IMP

TRASFERIMENTI ALLE IMPRESE - CATEGORIE V E XII
 MINISTERO DELLE PARTECIPAZIONI STATALI
 ESERCIZIO 1993

(Importi in miliardi)

CLASSI DI IMPORTO	NUMERO EROGA- ZIONI	%	NUMERO BENEFI CIARI	%	IMPORTO	%
Sino a 500.000 Fra 500.001 e 5.000.000 Fra 5.000.001 e 50.000.000 Fra 50.000.001 e 500.000.000 Oltre 500.000.000	2	100,00			8,75	100,00
Totale...	2	100,00			8,75	100,00

TABELLA TI.38/180/IMP

TRASFERIMENTI ALLE IMPRESE - CATEGORIA V (TITOLO I)
 MINISTERO DELLE PARTECIPAZIONI STATALI
 ESERCIZIO 1993

(Importi in miliardi)

CLASSI DI IMPORTO	NUMERO EROGA- ZIONI	%	NUMERO BENEFI CIARI	%	IMPORTO	%
Sino a 500.000 Fra 500.001 e 5.000.000 Fra 5.000.001 e 50.000.000 Fra 50.000.001 e 500.000.000 Oltre 500.000.000						
Totale...						

TABELLA TI.39/180/IMP

TRASFERIMENTI ALLE IMPRESE - CATEGORIA XII (TITOLO II)
 MINISTERO DELLE PARTECIPAZIONI STATALI
 ESERCIZIO 1993

(Importi in miliardi)

CLASSI DI IMPORTO	NUMERO EROGA- ZIONI	%	NUMERO BENEFI CIARI	%	IMPORTO	%
Sino a 500.000 Fra 500.001 e 5.000.000 Fra 5.000.001 e 50.000.000 Fra 50.000.001 e 500.000.000 Oltre 500.000.000	2	100,00			8,75	100,00
Totale...	2	100,00			8,75	100,00

(C.E.D. - SERVIZIO RELAZIONI AL PARLAMENTO)

XII LEGISLATURA — DISEGNI DI LEGGE E RELAZIONI - DOCUMENTI

TABELLA TI.40/190/IMP

TRASFERIMENTI ALLE IMPRESE - CATEGORIE V E XII
 MINISTERO DELLA SANITA'
 ESERCIZIO 1993

(Importi in miliardi)

CLASSI DI IMPORTO	NUMERO EROGA- ZIONI	%	NUMERO BENEFI CIARI	%	IMPORTO	%
Sino a 500.000						
Fra 500.001 e 5.000.000						
Fra 5.000.001 e 50.000.000	1	3,70			0,05	0,02
Fra 50.000.001 e 500.000.000	2	7,41			0,83	0,25
Oltre 500.000.000	24	88,89			330,96	99,74
Totale...	27	100,00			331,84	100,00

TABELLA TI.41/190/IMP

TRASFERIMENTI ALLE IMPRESE - CATEGORIA V (TITOLO I)
 MINISTERO DELLA SANITA'
 ESERCIZIO 1993

(Importi in miliardi)

CLASSI DI IMPORTO	NUMERO EROGA- ZIONI	%	NUMERO BENEFI CIARI	%	IMPORTO	%
Sino a 500.000						
Fra 500.001 e 5.000.000						
Fra 5.000.001 e 50.000.000	1	50,00			0,05	9,09
Fra 50.000.001 e 500.000.000	1	50,00			0,50	90,91
Oltre 500.000.000						
Totale...	2	100,00			0,55	100,00

TABELLA TI.42/190/IMP

TRASFERIMENTI ALLE IMPRESE - CATEGORIA XII (TITOLO II)
 MINISTERO DELLA SANITA'
 ESERCIZIO 1993

(Importi in miliardi)

CLASSI DI IMPORTO	NUMERO EROGA- ZIONI	%	NUMERO BENEFI CIARI	%	IMPORTO	%
Sino a 500.000						
Fra 500.001 e 5.000.000						
Fra 5.000.001 e 50.000.000						
Fra 50.000.001 e 500.000.000	1	4,00			0,33	0,10
Oltre 500.000.000	24	96,00			330,96	99,90
Totale...	25	100,00			331,29	100,00

(C.E.D. - SERVIZIO RELAZIONI AL PARLAMENTO)

XII LEGISLATURA — DISEGNI DI LEGGE E RELAZIONI - DOCUMENTI

TABELLA TI.43/200/IMP

TRASFERIMENTI ALLE IMPRESE - CATEGORIE V E XII
MINISTERO DEL TURISMO E DELLO SPETTACOLO
ESERCIZIO 1993

(Importi in miliardi)

CLASSI DI IMPORTO	NUMERO EROGA- ZIONI	%	NUMERO BENEFI- CIARI	%	IMPORTO	%
Sino a 500.000	350	12,36			0,06	0,02
Fra 500.001 e 5.000.000	477	16,84			1,03	0,32
Fra 5.000.001 e 50.000.000	1.425	50,32			26,34	8,21
Fra 50.000.001 e 500.000.000	480	16,95			73,45	22,89
Oltre 500.000.000	100	3,53			219,98	68,56
Totale...	2.832	100,00			320,87	100,00

TABELLA TI.44/200/IMP

TRASFERIMENTI ALLE IMPRESE - CATEGORIA V (TITOLO I)
MINISTERO DEL TURISMO E DELLO SPETTACOLO
ESERCIZIO 1993

(Importi in miliardi)

CLASSI DI IMPORTO	NUMERO EROGA- ZIONI	%	NUMERO BENEFI- CIARI	%	IMPORTO	%
Sino a 500.000	6	1,15			0,00	0,00
Fra 500.001 e 5.000.000	12	2,31			0,04	0,03
Fra 5.000.001 e 50.000.000	184	35,38			5,03	3,72
Fra 50.000.001 e 500.000.000	251	48,27			42,80	31,64
Oltre 500.000.000	67	12,88			87,39	64,61
Totale...	520	100,00			135,27	100,00

TABELLA TI.45/200/IMP

TRASFERIMENTI ALLE IMPRESE - CATEGORIA XII (TITOLO II)
MINISTERO DEL TURISMO E DELLO SPETTACOLO
ESERCIZIO 1993

(Importi in miliardi)

CLASSI DI IMPORTO	NUMERO EROGA- ZIONI	%	NUMERO BENEFI- CIARI	%	IMPORTO	%
Sino a 500.000	344	14,88			0,06	0,03
Fra 500.001 e 5.000.000	465	20,11			0,99	0,53
Fra 5.000.001 e 50.000.000	1.241	53,68			21,31	11,48
Fra 50.000.001 e 500.000.000	229	9,90			30,65	16,51
Oltre 500.000.000	33	1,43			132,59	71,44
Totale...	2.312	100,00			185,60	100,00

(C.E.D. - SERVIZIO RELAZIONI AL PARLAMENTO)

XII LEGISLATURA — DISEGNI DI LEGGE E RELAZIONI - DOCUMENTI

TABELLA TI.46/210/IMP

TRASFERIMENTI ALLE IMPRESE - CATEGORIE V E XII
 MINISTERO DEI BENI CULTURALI
 ESERCIZIO 1993

(Importi in miliardi)

CLASSI DI IMPORTO	NUMERO EROGA- ZIONI	%	NUMERO BENEFI CIARI	%	IMPORTO	%
Sino a 500.000	68	15,78			0,01	0,03
Fra 500.001 e 5.000.000	85	19,72			0,20	0,55
Fra 5.000.001 e 50.000.000	222	51,51			4,53	12,20
Fra 50.000.001 e 500.000.000	44	10,21			6,49	17,46
Oltre 500.000.000	12	2,78			25,92	69,76
Totale...	431	100,00			37,17	100,00

TABELLA TI.47/210/IMP

TRASFERIMENTI ALLE IMPRESE - CATEGORIA V (TITOLO I)
 MINISTERO DEI BENI CULTURALI
 ESERCIZIO 1993

(Importi in miliardi)

CLASSI DI IMPORTO	NUMERO EROGA- ZIONI	%	NUMERO BENEFI CIARI	%	IMPORTO	%
Sino a 500.000	49	35,00			0,01	1,90
Fra 500.001 e 5.000.000	59	42,14			0,12	19,52
Fra 5.000.001 e 50.000.000	32	22,86			0,49	78,58
Fra 50.000.001 e 500.000.000						
Oltre 500.000.000						
Totale...	140	100,00			0,62	100,00

TABELLA TI.48/210/IMP

TRASFERIMENTI ALLE IMPRESE - CATEGORIA XII (TITOLO II)
 MINISTERO DEI BENI CULTURALI
 ESERCIZIO 1993

(Importi in miliardi)

CLASSI DI IMPORTO	NUMERO EROGA- ZIONI	%	NUMERO BENEFI CIARI	%	IMPORTO	%
Sino a 500.000	19	6,53			0,00	0,00
Fra 500.001 e 5.000.000	26	8,93			0,08	0,22
Fra 5.000.001 e 50.000.000	190	65,29			4,05	11,07
Fra 50.000.001 e 500.000.000	44	15,12			6,49	17,76
Oltre 500.000.000	12	4,12			25,92	70,94
Totale...	291	100,00			36,54	100,00

(C.E.D. - SERVIZIO RELAZIONI AL PARLAMENTO)

XII LEGISLATURA - DISEGNI DI LEGGE E RELAZIONI - DOCUMENTI

TABELLA TI.49/220/IMP

TRASFERIMENTI ALLE IMPRESE - CATEGORIE V E XII
 MINISTERO DELL'AMBIENTE
 ESERCIZIO 1993

(Importi in miliardi)

CLASSI DI IMPORTO	NUMERO EROGA- ZIONI	%	NUMERO BENEFI CIARI	%	IMPORTO	%
Sino a 500.000						
Fra 500.001 e 5.000.000						
Fra 5.000.001 e 50.000.000						
Fra 50.000.001 e 500.000.000	7	100,00			1,09	100,00
Oltre 500.000.000						
Totale...	7	100,00			1,09	100,00

TABELLA TI.50/220/IMP

TRASFERIMENTI ALLE IMPRESE - CATEGORIA V (TITOLO I)
 MINISTERO DELL'AMBIENTE
 ESERCIZIO 1993

(Importi in miliardi)

CLASSI DI IMPORTO	NUMERO EROGA- ZIONI	%	NUMERO BENEFI CIARI	%	IMPORTO	%
Sino a 500.000						
Fra 500.001 e 5.000.000						
Fra 5.000.001 e 50.000.000						
Fra 50.000.001 e 500.000.000						
Oltre 500.000.000						
Totale...						

TABELLA TI.51/220/IMP

TRASFERIMENTI ALLE IMPRESE - CATEGORIA XII (TITOLO II)
 MINISTERO DELL'AMBIENTE
 ESERCIZIO 1993

(Importi in miliardi)

CLASSI DI IMPORTO	NUMERO EROGA- ZIONI	%	NUMERO BENEFI CIARI	%	IMPORTO	%
Sino a 500.000						
Fra 500.001 e 5.000.000						
Fra 5.000.001 e 50.000.000						
Fra 50.000.001 e 500.000.000	7	100,00			1,09	100,00
Oltre 500.000.000						
Totale...	7	100,00			1,09	100,00

(C.E.D. - SERVIZIO RELAZIONI AL PARLAMENTO)

XII LEGISLATURA — DISEGNI DI LEGGE E RELAZIONI - DOCUMENTI

TABELLA TI.52/230/IMP

TRASFERIMENTI ALLE IMPRESE - CATEGORIE V E XII
 MINISTERO DELL'UNIVERSITA'
 ESERCIZIO 1993

(Importi in miliardi)

CLASSI DI IMPORTO	NUMERO EROGA- ZIONI	%	NUMERO BENEFI CIARI	%	IMPORTO	%
Sino a 500.000	4	0,63			0,00	0,00
Fra 500.001 e 5.000.000	59	9,28			0,11	0,04
Fra 5.000.001 e 50.000.000	25	3,93			0,65	0,24
Fra 50.000.001 e 500.000.000	402	63,21			119,39	44,80
Oltre 500.000.000	146	22,96			146,32	54,91
Totale...	636	100,00			266,46	100,00

TABELLA TI.53/230/IMP

TRASFERIMENTI ALLE IMPRESE - CATEGORIA V (TITOLO I)
 MINISTERO DELL'UNIVERSITA'
 ESERCIZIO 1993

(Importi in miliardi)

CLASSI DI IMPORTO	NUMERO EROGA- ZIONI	%	NUMERO BENEFI CIARI	%	IMPORTO	%
Sino a 500.000						
Fra 500.001 e 5.000.000						
Fra 5.000.001 e 50.000.000						
Fra 50.000.001 e 500.000.000	1	100,00			8,70	100,00
Oltre 500.000.000						
Totale...	1	100,00			8,70	100,00

TABELLA TI.54/230/IMP

TRASFERIMENTI ALLE IMPRESE - CATEGORIA XII (TITOLO II)
 MINISTERO DELL'UNIVERSITA'
 ESERCIZIO 1993

(Importi in miliardi)

CLASSI DI IMPORTO	NUMERO EROGA- ZIONI	%	NUMERO BENEFI CIARI	%	IMPORTO	%
Sino a 500.000	4	0,63			0,00	0,00
Fra 500.001 e 5.000.000	59	9,29			0,11	0,04
Fra 5.000.001 e 50.000.000	25	3,94			0,65	0,25
Fra 50.000.001 e 500.000.000	402	63,31			119,39	46,32
Oltre 500.000.000	145	22,83			137,62	53,39
Totale...	635	100,00			257,76	100,00

(C.E.D. - SERVIZIO RELAZIONI AL PARLAMENTO)

XII LEGISLATURA — DISEGNI DI LEGGE E RELAZIONI - DOCUMENTI

TABELLA TI.55/T/IMP

TRASFERIMENTI ALLE IMPRESE - CATEGORIE V E XII
 TOTALE DI BILANCIO
 ESERCIZIO 1993

(Importi in miliardi)

CLASSI DI IMPORTO	NUMERO EROGA- ZIONI	%	NUMERO BENEFI CIARI	%	IMPORTO	%
Sino a 500.000	1.180	6,29			0,20	0,00
Fra 500.001 e 5.000.000	3.765	20,07			9,48	0,06
Fra 5.000.001 e 50.000.000	6.903	36,79			137,62	0,83
Fra 50.000.001 e 500.000.000	4.662	24,85			823,51	4,99
Oltre 500.000.000	2.251	12,00			15.527,22	94,12
Totale...	18.761	100,00			16.498,04	100,00

TABELLA TI.56/T/IMP

TRASFERIMENTI ALLE IMPRESE - CATEGORIA V (TITOLO I)
 TOTALE DI BILANCIO
 ESERCIZIO 1993

(Importi in miliardi)

CLASSI DI IMPORTO	NUMERO EROGA- ZIONI	%	NUMERO BENEFI CIARI	%	IMPORTO	%
Sino a 500.000	127	5,16			0,02	0,00
Fra 500.001 e 5.000.000	539	21,88			1,90	0,03
Fra 5.000.001 e 50.000.000	677	27,49			16,28	0,26
Fra 50.000.001 e 500.000.000	702	28,50			106,07	1,71
Oltre 500.000.000	418	16,97			6.067,37	97,99
Totale...	2.463	100,00			6.191,63	100,00

TABELLA TI.57/T/IMP

TRASFERIMENTI ALLE IMPRESE - CATEGORIA XII (TITOLO II)
 TOTALE DI BILANCIO
 ESERCIZIO 1993

(Importi in miliardi)

CLASSI DI IMPORTO	NUMERO EROGA- ZIONI	%	NUMERO BENEFI CIARI	%	IMPORTO	%
Sino a 500.000	1.053	6,46			0,18	0,00
Fra 500.001 e 5.000.000	3.226	19,79			7,59	0,07
Fra 5.000.001 e 50.000.000	6.226	38,20			121,34	1,18
Fra 50.000.001 e 500.000.000	3.960	24,30			717,44	6,96
Oltre 500.000.000	1.833	11,25			9.459,86	91,79
Totale...	16.298	100,00			10.306,40	100,00

(C.E.D. - SERVIZIO RELAZIONI AL PARLAMENTO)

XII LEGISLATURA — DISEGNI DI LEGGE E RELAZIONI - DOCUMENTI

TABELLA TI.1/010/BEN

TRASFERIMENTI ALLE IMPRESE - CATEGORIE V E XII
 PRESIDENZA CONSIGLIO DEI MINISTRI
 ESERCIZIO 1993

(Importi in miliardi)

TIPO DI BENEFICIARI	NUMERO EROGA- ZIONI	%	NUMERO BENEFI CIARI	%	IMPORTO	%
Soggetti vari	130	28,82			5,46	9,05
Tesoro dello Stato	35	7,76			0,66	1,10
Regioni, Province, Comuni						
Org. pubblici e Gest. f.b.	3	0,67			6,64	11,02
Funzionari delegati						
Ist. di credito e Finanz.	283	62,75			47,55	78,83
Totale...	451	100,00			60,32	100,00

TABELLA TI.2/010/BEN

TRASFERIMENTI ALLE IMPRESE - CATEGORIA V (TITOLO I)
 PRESIDENZA CONSIGLIO DEI MINISTRI
 ESERCIZIO 1993

(Importi in miliardi)

TIPO DI BENEFICIARI	NUMERO EROGA- ZIONI	%	NUMERO BENEFI CIARI	%	IMPORTO	%
Soggetti vari	124	77,02			2,42	11,42
Tesoro dello Stato	22	13,66			0,66	3,12
Regioni, Province, Comuni						
Org. pubblici e Gest. f.b.	3	1,86			6,64	31,30
Funzionari delegati						
Ist. di credito e Finanz.	12	7,45			11,50	54,15
Totale...	161	100,00			21,23	100,00

TABELLA TI.3/010/BEN

TRASFERIMENTI ALLE IMPRESE - CATEGORIA XII (TITOLO II)
 PRESIDENZA CONSIGLIO DEI MINISTRI
 ESERCIZIO 1993

(Importi in miliardi)

TIPO DI BENEFICIARI	NUMERO EROGA- ZIONI	%	NUMERO BENEFI CIARI	%	IMPORTO	%
Soggetti vari	6	2,07			3,03	7,76
Tesoro dello Stato	13	4,48			0,00	0,00
Regioni, Province, Comuni						
Org. pubblici e Gest. f.b.						
Funzionari delegati						
Ist. di credito e Finanz.	271	93,45			36,05	92,23
Totale...	290	100,00			39,09	100,00

(C.E.D. - SERVIZIO RELAZIONI AL PARLAMENTO)

XII LEGISLATURA — DISEGNI DI LEGGE E RELAZIONI - DOCUMENTI

TABELLA TI.4/020/BEN

TRASFERIMENTI ALLE IMPRESE - CATEGORIE V E XII
MINISTERO DEL TESORO
ESERCIZIO 1993

(Importi in miliardi)

TIPO DI BENEFICIARI	NUMERO EROGA- ZIONI	%	NUMERO BENEFI CIARI	%	IMPORTO	%
Soggetti vari	135	18,47			2.013,68	21,36
Tesoro dello Stato	22	3,01			170,72	1,81
Regioni, Province, Comuni	11	1,50			0,72	0,01
Org. pubblici e Gest. f.b.	174	23,80			5.130,75	54,42
Funzionari delegati	47	6,43			1,11	0,01
Ist. di credito e Finanz.	342	46,79			2.111,11	22,39
Totale...	731	100,00			9.428,09	100,00

TABELLA TI.5/020/BEN

TRASFERIMENTI ALLE IMPRESE - CATEGORIA V (TITOLO I)
MINISTERO DEL TESORO
ESERCIZIO 1993

(Importi in miliardi)

TIPO DI BENEFICIARI	NUMERO EROGA- ZIONI	%	NUMERO BENEFI CIARI	%	IMPORTO	%
Soggetti vari	4	2,70			4,74	0,12
Tesoro dello Stato	3	2,03			0,00	0,00
Regioni, Province, Comuni						
Org. pubblici e Gest. f.b.	17	11,49			2.206,51	55,50
Funzionari delegati						
Ist. di credito e Finanz.	124	83,78			1.764,12	44,38
Totale...	148	100,00			3.975,37	100,00

TABELLA .TI.6/020/BEN

TRASFERIMENTI ALLE IMPRESE - CATEGORIA XII (TITOLO II)
MINISTERO DEL TESORO
ESERCIZIO 1993

(Importi in miliardi)

TIPO DI BENEFICIARI	NUMERO EROGA- ZIONI	%	NUMERO BENEFI CIARI	%	IMPORTO	%
Soggetti vari	131	22,47			2.008,94	36,84
Tesoro dello Stato	19	3,26			170,72	3,13
Regioni, Province, Comuni	11	1,89			0,72	0,01
Org. pubblici e Gest. f.b.	157	26,93			2.924,24	53,63
Funzionari delegati	47	8,06			1,11	0,02
Ist. di credito e Finanz.	218	37,39			346,99	6,36
Totale...	583	100,00			5.452,71	100,00

(C.E.D. - SERVIZIO RELAZIONI AL PARLAMENTO)

XII LEGISLATURA — DISEGNI DI LEGGE E RELAZIONI - DOCUMENTI

TABELLA TI.7/030/BEN

TRASFERIMENTI ALLE IMPRESE - CATEGORIE V E XII
 MINISTERO DELLE FINANZE
 ESERCIZIO 1993

(Importi in miliardi)

TIPO DI BENEFICIARI	NUMERO EROGA- ZIONI	%	NUMERO BENEFI- CIARI	%	IMPORTO	%
Soggetti vari Tesoro dello Stato Regioni, Province, Comuni Org. pubblici e Gest. f.b. Funzionari delegati Ist. di credito e Finanz.	1	100,00			0,06	100,00
Totale...	1	100,00			0,06	100,00

TABELLA TI.8/030/BEN

TRASFERIMENTI ALLE IMPRESE - CATEGORIA V (TITOLO I)
 MINISTERO DELLE FINANZE
 ESERCIZIO 1993

(Importi in miliardi)

TIPO DI BENEFICIARI	NUMERO EROGA- ZIONI	%	NUMERO BENEFI- CIARI	%	IMPORTO	%
Soggetti vari Tesoro dello Stato Regioni, Province, Comuni Org. pubblici e Gest. f.b. Funzionari delegati Ist. di credito e Finanz.						
Totale...						

TABELLA TI.9/030/BEN

TRASFERIMENTI ALLE IMPRESE - CATEGORIA XII (TITOLO II)
 MINISTERO DELLE FINANZE
 ESERCIZIO 1993

(Importi in miliardi)

TIPO DI BENEFICIARI	NUMERO EROGA- ZIONI	%	NUMERO BENEFI- CIARI	%	IMPORTO	%
Soggetti vari Tesoro dello Stato Regioni, Province, Comuni Org. pubblici e Gest. f.b. Funzionari delegati Ist. di credito e Finanz.	1	100,00			0,06	100,00
Totale...	1	100,00			0,06	100,00

(C.E.D. - SERVIZIO RELAZIONI AL PARLAMENTO)

XII LEGISLATURA — DISEGNI DI LEGGE E RELAZIONI - DOCUMENTI

TABELLA TI.10/080/BEN

TRASFERIMENTI ALLE IMPRESE - CATEGORIE V E XII
 MINISTERO DELL'INTERNO
 ESERCIZIO 1993

(Importi in miliardi)

TIPO DI BENEFICIARI	NUMERO EROGA- ZIONI	%	NUMERO BENEFI- CIARI	%	IMPORTO	%
Soggetti vari Tesoro dello Stato Regioni, Province, Comuni Org. pubblici e Gest. f.b. Funzionari delegati Ist. di credito e Finanz.	11	100,00			0,09	100,00
Totale...	11	100,00			0,09	100,00

TABELLA TI.11/080/BEN

TRASFERIMENTI ALLE IMPRESE - CATEGORIA V (TITOLO I)
 MINISTERO DELL'INTERNO
 ESERCIZIO 1993

(Importi in miliardi)

TIPO DI BENEFICIARI	NUMERO EROGA- ZIONI	%	NUMERO BENEFI- CIARI	%	IMPORTO	%
Soggetti vari Tesoro dello Stato Regioni, Province, Comuni Org. pubblici e Gest. f.b. Funzionari delegati Ist. di credito e Finanz.						
Totale...						

TABELLA TI.12/080/BEN

TRASFERIMENTI ALLE IMPRESE - CATEGORIA XII (TITOLO II)
 MINISTERO DELL'INTERNO
 ESERCIZIO 1993

(Importi in miliardi)

TIPO DI BENEFICIARI	NUMERO EROGA- ZIONI	%	NUMERO BENEFI- CIARI	%	IMPORTO	%
Soggetti vari Tesoro dello Stato Regioni, Province, Comuni Org. pubblici e Gest. f.b. Funzionari delegati Ist. di credito e Finanz.	11	100,00			0,09	100,00
Totale...	11	100,00			0,09	100,00

(C.E.D. - SERVIZIO RELAZIONI AL PARLAMENTO)

XII LEGISLATURA — DISEGNI DI LEGGE E RELAZIONI - DOCUMENTI

TABELLA TI.13/090/BEN

TRASFERIMENTI ALLE IMPRESE - CATEGORIE V E XII
 MINISTERO DEI LAVORI PUBBLICI
 ESERCIZIO 1993

(Importi in miliardi)

TIPO DI BENEFICIARI	NUMERO EROGA- ZIONI	%	NUMERO BENEFI CIARI	%	IMPORTO	%
Soggetti vari	337	7,83			18,97	4,99
Tesoro dello Stato	65	1,51			1,08	0,28
Regioni, Province, Comuni	28	0,65			1,79	0,47
Org. pubblici e Gest. f.b.	430	9,99			141,15	37,14
Funzionari delegati	3	0,07			0,01	0,00
Ist. di credito e Finanz.	3.443	79,96			217,04	57,11
Totale...	4.306	100.00			380,03	100.00

TABELLA TI.14/090/BEN

TRASFERIMENTI ALLE IMPRESE - CATEGORIA V (TITOLO I)
 MINISTERO DEI LAVORI PUBBLICI
 ESERCIZIO 1993

(Importi in miliardi)

TIPO DI BENEFICIARI	NUMERO EROGA- ZIONI	%	NUMERO BENEFI CIARI	%	IMPORTO	%
Soggetti vari						
Tesoro dello Stato						
Regioni, Province, Comuni						
Org. pubblici e Gest. f.b.						
Funzionari delegati						
Ist. di credito e Finanz.						
Totale...						

TABELLA TI.15/090/BEN

TRASFERIMENTI ALLE IMPRESE - CATEGORIA XII (TITOLO II)
 MINISTERO DEI LAVORI PUBBLICI
 ESERCIZIO 1993

(Importi in miliardi)

TIPO DI BENEFICIARI	NUMERO EROGA- ZIONI	%	NUMERO BENEFI CIARI	%	IMPORTO	%
Soggetti vari	337	7,83			18,97	4,99
Tesoro dello Stato	65	1,51			1,08	0,28
Regioni, Province, Comuni	28	0,65			1,79	0,47
Org. pubblici e Gest. f.b.	430	9,99			141,15	37,14
Funzionari delegati	3	0,07			0,01	0,00
Ist. di credito e Finanz.	3.443	79,96			217,04	57,11
Totale...	4.306	100.00			380,03	100.00

(C.E.D. - SERVIZIO RELAZIONI AL PARLAMENTO)

XII LEGISLATURA — DISEGNI DI LEGGE E RELAZIONI - DOCUMENTI

TABELLA TI.16/100/BEN

TRASFERIMENTI ALLE IMPRESE - CATEGORIE V E XII
 MINISTERO DEI TRASPORTI
 ESERCIZIO 1993

(Importi in miliardi)

TIPO DI BENEFICIARI	NUMERO EROGA- ZIONI	%	NUMERO BENEFI CIARI	%	IMPORTO	%
Soggetti vari	382	48,85			571,23	31,84
Tesoro dello Stato	10	1,28			24,26	1,35
Regioni, Province, Comuni	4	0,51			2,78	0,15
Org. pubblici e Gest. f.b.	366	46,80			1.190,75	66,37
Funzionari delegati	7	0,90			1,63	0,09
Ist. di credito e Finanz.	13	1,66			3,49	0,19
Totale...	782	100,00			1.794,13	100,00

TABELLA TI.17/100/BEN

TRASFERIMENTI ALLE IMPRESE - CATEGORIA V (TITOLO I)
 MINISTERO DEI TRASPORTI
 ESERCIZIO 1993

(Importi in miliardi)

TIPO DI BENEFICIARI	NUMERO EROGA- ZIONI	%	NUMERO BENEFI CIARI	%	IMPORTO	%
Soggetti vari	130	63,73			505,08	35,09
Tesoro dello Stato	1	0,49			0,16	0,01
Regioni, Province, Comuni	4	1,96			2,78	0,19
Org. pubblici e Gest. f.b.	66	32,35			929,84	64,60
Funzionari delegati						
Ist. di credito e Finanz.	3	1,47			1,51	0,10
Totale...	204	100,00			1.439,37	100,00

TABELLA TI.18/100/BEN

TRASFERIMENTI ALLE IMPRESE - CATEGORIA XII (TITOLO II)
 MINISTERO DEI TRASPORTI
 ESERCIZIO 1993

(Importi in miliardi)

TIPO DI BENEFICIARI	NUMERO EROGA- ZIONI	%	NUMERO BENEFI CIARI	%	IMPORTO	%
Soggetti vari	252	43,60			66,15	18,65
Tesoro dello Stato	9	1,56			24,10	6,79
Regioni, Province, Comuni						
Org. pubblici e Gest. f.b.	300	51,90			260,91	73,54
Funzionari delegati	7	1,21			1,63	0,46
Ist. di credito e Finanz.	10	1,73			1,98	0,56
Totale...	578	100,00			354,77	100,00

(C.E.D. - SERVIZIO RELAZIONI AL PARLAMENTO)

XII LEGISLATURA — DISEGNI DI LEGGE E RELAZIONI - DOCUMENTI

TABELLA TI.19/120/BEN

TRASFERIMENTI ALLE IMPRESE - CATEGORIE V E XII
 MINISTERO DELLA DIFESA
 ESERCIZIO 1993

(Importi in miliardi)

TIPO DI BENEFICIARI	NUMERO EROGA- ZIONI	%	NUMERO BENEFI CIARI	%	IMPORTO	%
Soggetti vari Tesoro dello Stato Regioni, Province, Comuni Org. pubblici e Gest. f.b. Funzionari delegati Ist. di credito e Finanz.	4	100,00			0,44	100,00
Totale...	4	100,00			0,44	100,00

TABELLA TI.20/120/BEN

TRASFERIMENTI ALLE IMPRESE - CATEGORIA V (TITOLO I)
 MINISTERO DELLA DIFESA
 ESERCIZIO 1993

(Importi in miliardi)

TIPO DI BENEFICIARI	NUMERO EROGA- ZIONI	%	NUMERO BENEFI CIARI	%	IMPORTO	%
Soggetti vari Tesoro dello Stato Regioni, Province, Comuni Org. pubblici e Gest. f.b. Funzionari delegati Ist. di credito e Finanz.						
Totale...						

TABELLA TI.21/120/BEN

TRASFERIMENTI ALLE IMPRESE - CATEGORIA XII (TITOLO II)
 MINISTERO DELLA DIFESA
 ESERCIZIO 1993

(Importi in miliardi)

TIPO DI BENEFICIARI	NUMERO EROGA- ZIONI	%	NUMERO BENEFI CIARI	%	IMPORTO	%
Soggetti vari Tesoro dello Stato Regioni, Province, Comuni Org. pubblici e Gest. f.b. Funzionari delegati Ist. di credito e Finanz.	4	100,00			0,44	100,00
Totale...	4	100,00			0,44	100,00

(C.E.D. - SERVIZIO RELAZIONI AL PARLAMENTO)

XII LEGISLATURA — DISEGNI DI LEGGE E RELAZIONI - DOCUMENTI

TABELLA TI.22/130/BEN

TRASFERIMENTI ALLE IMPRESE - CATEGORIE V E XII
 MINISTERO DELL'AGRICOLTURA E DELLE FORESTE
 ESERCIZIO 1993

(Importi in miliardi)

TIPO DI BENEFICIARI	NUMERO EROGA- ZIONI	%	NUMERO BENEFI- CIARI	%	IMPORTO	%
Soggetti vari	957	71,79			750,63	87,09
Tesoro dello Stato	5	0,38			1,08	0,12
Regioni, Province, Comuni	62	4,65			62,47	7,25
Org. pubblici e Gest. f.b.	29	2,18			0,05	0,01
Funzionari delegati	192	14,40			0,50	0,06
Ist. di credito e Finanz.	88	6,60			47,16	5,47
Totale...	1.333	100,00			861,89	100,00

TABELLA TI.23/130/BEN

TRASFERIMENTI ALLE IMPRESE - CATEGORIA V (TITOLO I)
 MINISTERO DELL'AGRICOLTURA E DELLE FORESTE
 ESERCIZIO 1993

(Importi in miliardi)

TIPO DI BENEFICIARI	NUMERO EROGA- ZIONI	%	NUMERO BENEFI- CIARI	%	IMPORTO	%
Soggetti vari	117	34,51			33,58	98,29
Tesoro dello Stato	1	0,29			0,03	0,10
Regioni, Province, Comuni						
Org. pubblici e Gest. f.b.	29	8,55			0,05	0,15
Funzionari delegati	192	56,64			0,50	1,45
Ist. di credito e Finanz.						
Totale...	339	100,00			34,16	100,00

TABELLA TI.24/130/BEN

TRASFERIMENTI ALLE IMPRESE - CATEGORIA XII (TITOLO II)
 MINISTERO DELL'AGRICOLTURA E DELLE FORESTE
 ESERCIZIO 1993

(Importi in miliardi)

TIPO DI BENEFICIARI	NUMERO EROGA- ZIONI	%	NUMERO BENEFI- CIARI	%	IMPORTO	%
Soggetti vari	840	84,51			717,05	86,63
Tesoro dello Stato	4	0,40			1,04	0,13
Regioni, Province, Comuni	62	6,24			62,47	7,55
Org. pubblici e Gest. f.b.						
Funzionari delegati						
Ist. di credito e Finanz.	88	8,85			47,16	5,70
Totale...	994	100,00			827,73	100,00

(C.E.D. - SERVIZIO RELAZIONI AL PARLAMENTO)

XII LEGISLATURA — DISEGNI DI LEGGE E RELAZIONI - DOCUMENTI

TABELLA TI.25/140/BEN

TRASFERIMENTI ALLE IMPRESE - CATEGORIE V E XII
MINISTERO DELL'INDUSTRIA, COMMERCIO ED ARTIGIANATO
ESERCIZIO 1993

(Importi in miliardi)

TIPO DI BENEFICIARI	NUMERO EROGA- ZIONI	%	NUMERO BENEFI CIARI	%	IMPORTO	%
Soggetti vari	718	21,10			397,13	43,64
Tesoro dello Stato	93	2,73			159,03	17,48
Regioni, Province, Comuni	8	0,24			10,26	1,13
Org. pubblici e Gest. f.b.	79	2,32			41,73	4,59
Funzionari delegati	17	0,50			0,68	0,07
Ist. di credito e Finanz.	2.488	73,11			301,19	33,10
Totale...	3.403	100,00			910,02	100,00

TABELLA TI.26/140/BEN

TRASFERIMENTI ALLE IMPRESE - CATEGORIA V (TITOLO I)
MINISTERO DELL'INDUSTRIA, COMMERCIO ED ARTIGIANATO
ESERCIZIO 1993

(Importi in miliardi)

TIPO DI BENEFICIARI	NUMERO EROGA- ZIONI	%	NUMERO BENEFI CIARI	%	IMPORTO	%
Soggetti vari	9	47,37			3,35	87,32
Tesoro dello Stato	9	47,37			0,49	12,65
Regioni, Province, Comuni						
Org. pubblici e Gest. f.b.						
Funzionari delegati	1	5,26			0,00	0,03
Ist. di credito e Finanz.						
Totale...	19	100,00			3,84	100,00

TABELLA TI.27/140/BEN

TRASFERIMENTI ALLE IMPRESE - CATEGORIA XII (TITOLO II)
MINISTERO DELL'INDUSTRIA, COMMERCIO ED ARTIGIANATO
ESERCIZIO 1993

(Importi in miliardi)

TIPO DI BENEFICIARI	NUMERO EROGA- ZIONI	%	NUMERO BENEFI CIARI	%	IMPORTO	%
Soggetti vari	709	20,95			393,78	43,45
Tesoro dello Stato	84	2,48			158,54	17,50
Regioni, Province, Comuni	8	0,24			10,26	1,13
Org. pubblici e Gest. f.b.	79	2,33			41,73	4,61
Funzionari delegati	16	0,47			0,68	0,07
Ist. di credito e Finanz.	2.488	73,52			301,19	33,24
Totale...	3.384	100,00			906,18	100,00

(C.E.D. - SERVIZIO RELAZIONI AL PARLAMENTO)

XII LEGISLATURA — DISEGNI DI LEGGE E RELAZIONI - DOCUMENTI

TABELLA TI.28/150/BEN

TRASFERIMENTI ALLE IMPRESE - CATEGORIE V E XII
 MINISTERO DEL LAVORO E PREVIDENZA SOCIALE
 ESERCIZIO 1993

(Importi in miliardi)

TIPO DI BENEFICIARI	NUMERO EROGA- ZIONI	%	NUMERO BENEFI- CIARI	%	IMPORTO	%
Soggetti vari Tesoro dello Stato Regioni, Province, Comuni	27	32,14			1,62	0,60
Org. pubblici e Gest. f.b.	3	3,57			255,25	94,24
Funzionari delegati	53	63,10			13,97	5,16
Ist. di credito e Finanz.	1	1,19			0,01	0,00
Totale...	84	100,00			270,85	100,00

TABELLA TI.29/150/BEN

TRASFERIMENTI ALLE IMPRESE - CATEGORIA V (TITOLO I)
 MINISTERO DEL LAVORO E PREVIDENZA SOCIALE
 ESERCIZIO 1993

(Importi in miliardi)

TIPO DI BENEFICIARI	NUMERO EROGA- ZIONI	%	NUMERO BENEFI- CIARI	%	IMPORTO	%
Soggetti vari Tesoro dello Stato Regioni, Province, Comuni	27	33,33			1,62	10,40
Org. pubblici e Gest. f.b.	53	65,43			13,97	89,53
Funzionari delegati	1	1,23			0,01	0,07
Totale...	81	100,00			15,61	100,00

TABELLA TI.30/150/BEN

TRASFERIMENTI ALLE IMPRESE - CATEGORIA XII (TITOLO II)
 MINISTERO DEL LAVORO E PREVIDENZA SOCIALE
 ESERCIZIO 1993

(Importi in miliardi)

TIPO DI BENEFICIARI	NUMERO EROGA- ZIONI	%	NUMERO BENEFI- CIARI	%	IMPORTO	%
Soggetti vari Tesoro dello Stato Regioni, Province, Comuni						
Org. pubblici e Gest. f.b.	3	100,00			255,25	100,00
Funzionari delegati Ist. di credito e Finanz.						
Totale...	3	100,00			255,25	100,00

(C.E.D. - SERVIZIO RELAZIONI AL PARLAMENTO)

XII LEGISLATURA — DISEGNI DI LEGGE E RELAZIONI - DOCUMENTI

TABELLA TI.31/160/BEN

TRASFERIMENTI ALLE IMPRESE - CATEGORIE V E XII
 MINISTERO DEL COMMERCIO CON L'ESTERO
 ESERCIZIO 1993

(Importi in miliardi)

TIPO DI BENEFICIARI	NUMERO EROGA- ZIONI	%	NUMERO BENEFI- CIARI	%	IMPORTO	%
Soggetti vari	355	97,53			27,84	96,76
Tesoro dello Stato	7	1,92			0,92	3,20
Regioni, Province, Comuni Org. pubblici e Gest. f.b. Funzionari delegati Ist. di credito e Finanz.	2	0,55			0,01	0,03
Totale...	364	100,00			28,78	100,00

TABELLA TI.32/160/BEN

TRASFERIMENTI ALLE IMPRESE - CATEGORIA V (TITOLO I)
 MINISTERO DEL COMMERCIO CON L'ESTERO
 ESERCIZIO 1993

(Importi in miliardi)

TIPO DI BENEFICIARI	NUMERO EROGA- ZIONI	%	NUMERO BENEFI- CIARI	%	IMPORTO	%
Soggetti vari	354	98,06			20,84	95,76
Tesoro dello Stato	7	1,94			0,92	4,24
Regioni, Province, Comuni Org. pubblici e Gest. f.b. Funzionari delegati Ist. di credito e Finanz.						
Totale...	361	100,00			21,77	100,00

TABELLA TI.33/160/BEN

TRASFERIMENTI ALLE IMPRESE - CATEGORIA XII (TITOLO II)
 MINISTERO DEL COMMERCIO CON L'ESTERO
 ESERCIZIO 1993

(Importi in miliardi)

TIPO DI BENEFICIARI	NUMERO EROGA- ZIONI	%	NUMERO BENEFI- CIARI	%	IMPORTO	%
Soggetti vari	1	33,33			7,00	99,87
Tesoro dello Stato						
Regioni, Province, Comuni Org. pubblici e Gest. f.b. Funzionari delegati Ist. di credito e Finanz.	2	66,67			0,01	0,13
Totale...	3	100,00			7,01	100,00

(C.E.D. - SERVIZIO RELAZIONI AL PARLAMENTO)

XII LEGISLATURA — DISEGNI DI LEGGE E RELAZIONI - DOCUMENTI

TABELLA TI.34/170/BEN

TRASFERIMENTI ALLE IMPRESE - CATEGORIE V E XII
 MINISTERO DELLA MARINA MERCANTILE
 ESERCIZIO 1993

(Importi in miliardi)

TIPO DI BENEFICIARI	NUMERO EROGA- ZIONI	%	NUMERO BENEFI- CIARI	%	IMPORTO	%
Soggetti vari	2.652	79,02			1.118,11	62,22
Tesoro dello Stato	48	1,43			144,95	8,07
Regioni, Province, Comuni	7	0,21			0,33	0,02
Org. pubblici e Gest. f.b.	61	1,82			26,15	1,46
Funzionari delegati	86	2,56			51,03	2,84
Ist. di credito e Finanz.	502	14,96			456,60	25,41
Totale...	3.356	100,00			1.797,17	100,00

TABELLA TI.35/170/BEN

TRASFERIMENTI ALLE IMPRESE - CATEGORIA V (TITOLO I)
 MINISTERO DELLA MARINA MERCANTILE
 ESERCIZIO 1993

(Importi in miliardi)

TIPO DI BENEFICIARI	NUMERO EROGA- ZIONI	%	NUMERO BENEFI- CIARI	%	IMPORTO	%
Soggetti vari	347	71,25			441,45	82,49
Tesoro dello Stato	20	4,11			17,49	3,27
Regioni, Province, Comuni						
Org. pubblici e Gest. f.b.	33	6,78			21,50	4,02
Funzionari delegati	86	17,66			51,03	9,54
Ist. di credito e Finanz.	1	0,21			3,68	0,69
Totale...	487	100,00			535,15	100,00

TABELLA TI.36/170/BEN

TRASFERIMENTI ALLE IMPRESE - CATEGORIA XII (TITOLO II)
 MINISTERO DELLA MARINA MERCANTILE
 ESERCIZIO 1993

(Importi in miliardi)

TIPO DI BENEFICIARI	NUMERO EROGA- ZIONI	%	NUMERO BENEFI- CIARI	%	IMPORTO	%
Soggetti vari	2.305	80,34			676,66	53,62
Tesoro dello Stato	28	0,98			127,46	10,10
Regioni, Province, Comuni	7	0,24			0,33	0,03
Org. pubblici e Gest. f.b.	28	0,98			4,65	0,37
Funzionari delegati						
Ist. di credito e Finanz.	501	17,46			452,92	35,89
Totale...	2.869	100,00			1.262,02	100,00

(C.E.D. - SERVIZIO RELAZIONI AL PARLAMENTO)

XII LEGISLATURA — DISEGNI DI LEGGE E RELAZIONI - DOCUMENTI

TABELLA TI.37/180/BEN

TRASFERIMENTI ALLE IMPRESE - CATEGORIE V E XII
 MINISTERO DELLE PARTECIPAZIONI STATALI
 ESERCIZIO 1993

(Importi in miliardi)

TIPO DI BENEFICIARI	NUMERO EROGA- ZIONI	%	NUMERO BENEFI CIARI	%	IMPORTO	%
Soggetti vari Tesoro dello Stato Regioni, Province, Comuni Org. pubblici e Gest. f.b. Funzionari delegati Ist. di credito e Finanz.	2	100,00			8,75	100,00
Totale...	2	100,00			8,75	100,00

TABELLA TI.38/180/BEN

TRASFERIMENTI ALLE IMPRESE - CATEGORIA V (TITOLO I)
 MINISTERO DELLE PARTECIPAZIONI STATALI
 ESERCIZIO 1993

(Importi in miliardi)

TIPO DI BENEFICIARI	NUMERO EROGA- ZIONI	%	NUMERO BENEFI CIARI	%	IMPORTO	%
Soggetti vari Tesoro dello Stato Regioni, Province, Comuni Org. pubblici e Gest. f.b. Funzionari delegati Ist. di credito e Finanz.						
Totale...						

TABELLA TI.39/180/BEN

TRASFERIMENTI ALLE IMPRESE - CATEGORIA XII (TITOLO II)
 MINISTERO DELLE PARTECIPAZIONI STATALI
 ESERCIZIO 1993

(Importi in miliardi)

TIPO DI BENEFICIARI	NUMERO EROGA- ZIONI	%	NUMERO BENEFI CIARI	%	IMPORTO	%
Soggetti vari Tesoro dello Stato Regioni, Province, Comuni Org. pubblici e Gest. f.b. Funzionari delegati Ist. di credito e Finanz.	2	100,00			8,75	100,00
Totale...	2	100,00			8,75	100,00

(C.E.D. - SERVIZIO RELAZIONI AL PARLAMENTO)

XII LEGISLATURA — DISEGNI DI LEGGE E RELAZIONI - DOCUMENTI

TABELLA TI.40/190/BEN

TRASFERIMENTI ALLE IMPRESE - CATEGORIE V E XII
 MINISTERO DELLA SANITA'
 ESERCIZIO 1993

(Importi in miliardi)

TIPO DI BENEFICIARI	NUMERO EROGA- ZIONI	%	NUMERO BENEFI- CIARI	%	IMPORTO	%
Soggetti vari	5	18,52			6,37	1,92
Tesoro dello Stato						
Regioni, Province, Comuni	22	81,48			325,47	98,08
Org. pubblici e Gest. f.b.						
Funzionari delegati						
Ist. di credito e Finanz.						
Totale...	27	100,00			331,84	100,00

TABELLA TI.41/190/BEN

TRASFERIMENTI ALLE IMPRESE - CATEGORIA V (TITOLO I)
 MINISTERO DELLA SANITA'
 ESERCIZIO 1993

(Importi in miliardi)

TIPO DI BENEFICIARI	NUMERO EROGA- ZIONI	%	NUMERO BENEFI- CIARI	%	IMPORTO	%
Soggetti vari	2	100,00			0,55	100,00
Tesoro dello Stato						
Regioni, Province, Comuni						
Org. pubblici e Gest. f.b.						
Funzionari delegati						
Ist. di credito e Finanz.						
Totale...	2	100,00			0,55	100,00

TABELLA TI.42/190/BEN

TRASFERIMENTI ALLE IMPRESE - CATEGORIA XII (TITOLO II)
 MINISTERO DELLA SANITA'
 ESERCIZIO 1993

(Importi in miliardi)

TIPO DI BENEFICIARI	NUMERO EROGA- ZIONI	%	NUMERO BENEFI- CIARI	%	IMPORTO	%
Soggetti vari	3	12,00			5,82	1,76
Tesoro dello Stato						
Regioni, Province, Comuni	22	88,00			325,47	98,24
Org. pubblici e Gest. f.b.						
Funzionari delegati						
Ist. di credito e Finanz.						
Totale...	25	100,00			331,29	100,00

(C.E.D. - SERVIZIO RELAZIONI AL PARLAMENTO)

XII LEGISLATURA — DISEGNI DI LEGGE E RELAZIONI · DOCUMENTI

TABELLA TI.43/200/BEN

TRASFERIMENTI ALLE IMPRESE - CATEGORIE V E XII
 MINISTERO DEL TURISMO E DELLO SPETTACOLO
 ESERCIZIO 1993

(Importi in miliardi)

TIPO DI BENEFICIARI	NUMERO EROGA- ZIONI	%	NUMERO BENEFI- CIARI	%	IMPORTO	%
Soggetti vari	2.597	91,70			229,32	71,47
Tesoro dello Stato	70	2,47			9,62	3,00
Regioni, Province, Comuni	17	0,60			1,18	0,37
Org. pubblici e Gest. f.b.	128	4,52			1,51	0,47
Funzionari delegati						
Ist. di credito e Finanz.	20	0,71			79,24	24,70
Totale...	2.832	100,00			320,87	100,00

TABELLA TI.44/200/BEN

TRASFERIMENTI ALLE IMPRESE - CATEGORIA V (TITOLO I)
 MINISTERO DEL TURISMO E DELLO SPETTACOLO
 ESERCIZIO 1993

(Importi in miliardi)

TIPO DI BENEFICIARI	NUMERO EROGA- ZIONI	%	NUMERO BENEFI- CIARI	%	IMPORTO	%
Soggetti vari	493	94,81			125,89	93,07
Tesoro dello Stato	15	2,88			5,51	4,07
Regioni, Province, Comuni	10	1,92			0,77	0,57
Org. pubblici e Gest. f.b.						
Funzionari delegati						
Ist. di credito e Finanz.	2	0,38			3,11	2,30
Totale...	520	100,00			135,27	100,00

TABELLA TI.45/200/BEN

TRASFERIMENTI ALLE IMPRESE - CATEGORIA XII (TITOLO II)
 MINISTERO DEL TURISMO E DELLO SPETTACOLO
 ESERCIZIO 1993

(Importi in miliardi)

TIPO DI BENEFICIARI	NUMERO EROGA- ZIONI	%	NUMERO BENEFI- CIARI	%	IMPORTO	%
Soggetti vari	2.104	91,00			103,43	55,73
Tesoro dello Stato	55	2,38			4,11	2,22
Regioni, Province, Comuni	7	0,30			0,41	0,22
Org. pubblici e Gest. f.b.	128	5,54			1,51	0,81
Funzionari delegati						
Ist. di credito e Finanz.	18	0,78			76,13	41,02
Totale...	2.312	100,00			185,60	100,00

(C.E.D. - SERVIZIO RELAZIONI AL PARLAMENTO)

XII LEGISLATURA — DISEGNI DI LEGGE E RELAZIONI - DOCUMENTI

TABELLA TI.46/210/BEN

TRASFERIMENTI ALLE IMPRESE - CATEGORIE V E XII
 MINISTERO DEI BENI CULTURALI
 ESERCIZIO 1993

(Importi in miliardi)

TIPO DI BENEFICIARI	NUMERO EROGA- ZIONI	%	NUMERO BENEFI CIARI	%	IMPORTO	%
Soggetti vari	147	34,11			26,50	71,29
Tesoro dello Stato	21	4,87			0,05	0,14
Regioni, Province, Comuni Org. pubblici e Gest. f.b. Funzionari delegati Ist. di credito e Finanz.	263	61,02			10,62	28,57
Totale...	431	100,00			37,17	100,00

TABELLA TI.47/210/BEN

TRASFERIMENTI ALLE IMPRESE - CATEGORIA V (TITOLO I)
 MINISTERO DEI BENI CULTURALI
 ESERCIZIO 1993

(Importi in miliardi)

TIPO DI BENEFICIARI	NUMERO EROGA- ZIONI	%	NUMERO BENEFI CIARI	%	IMPORTO	%
Soggetti vari	135	96,43			0,57	91,80
Tesoro dello Stato	5	3,57			0,05	8,20
Regioni, Province, Comuni Org. pubblici e Gest. f.b. Funzionari delegati Ist. di credito e Finanz.						
Totale...	140	100,00			0,62	100,00

TABELLA TI.48/210/BEN

TRASFERIMENTI ALLE IMPRESE - CATEGORIA XII (TITOLO II)
 MINISTERO DEI BENI CULTURALI
 ESERCIZIO 1993

(Importi in miliardi)

TIPO DI BENEFICIARI	NUMERO EROGA- ZIONI	%	NUMERO BENEFI CIARI	%	IMPORTO	%
Soggetti vari	12	4,12			25,92	70,94
Tesoro dello Stato	16	5,50			0,00	0,00
Regioni, Province, Comuni Org. pubblici e Gest. f.b. Funzionari delegati Ist. di credito e Finanz.	263	90,38			10,62	29,06
Totale...	291	100,00			36,54	100,00

(C.E.D. - SERVIZIO RELAZIONI AL PARLAMENTO)

XII LEGISLATURA — DISEGNI DI LEGGE E RELAZIONI - DOCUMENTI

TABELLA TI.49/220/BEN

TRASFERIMENTI ALLE IMPRESE - CATEGORIE V E XII
 MINISTERO DELL'AMBIENTE
 ESERCIZIO 1993

(Importi in miliardi)

TIPO DI BENEFICIARI	NUMERO EROGA- ZIONI	%	NUMERO BENEFI- CIARI	%	IMPORTO	%
Soggetti vari Tesoro dello Stato Regioni, Province, Comuni Org. pubblici e Gest. f.b. Funzionari delegati Ist. di credito e Finanz.	7	100,00			1,09	100,00
Totale...	7	100,00			1,09	100,00

TABELLA TI.50/220/BEN

TRASFERIMENTI ALLE IMPRESE - CATEGORIA V (TITOLO I)
 MINISTERO DELL'AMBIENTE
 ESERCIZIO 1993

(Importi in miliardi)

TIPO DI BENEFICIARI	NUMERO EROGA- ZIONI	%	NUMERO BENEFI- CIARI	%	IMPORTO	%
Soggetti vari Tesoro dello Stato Regioni, Province, Comuni Org. pubblici e Gest. f.b. Funzionari delegati Ist. di credito e Finanz.						
Totale...						

TABELLA TI.51/220/BEN

TRASFERIMENTI ALLE IMPRESE - CATEGORIA XII (TITOLO II)
 MINISTERO DELL'AMBIENTE
 ESERCIZIO 1993

(Importi in miliardi)

TIPO DI BENEFICIARI	NUMERO EROGA- ZIONI	%	NUMERO BENEFI- CIARI	%	IMPORTO	%
Soggetti vari Tesoro dello Stato Regioni, Province, Comuni Org. pubblici e Gest. f.b. Funzionari delegati Ist. di credito e Finanz.	7	100,00			1,09	100,00
Totale...	7	100,00			1,09	100,00

(C.E.D. - SERVIZIO RELAZIONI AL PARLAMENTO)

XII LEGISLATURA — DISEGNI DI LEGGE E RELAZIONI - DOCUMENTI

TABELLA TI.52/230/BEN

TRASFERIMENTI ALLE IMPRESE - CATEGORIE V E XII
 MINISTERO DELL'UNIVERSITA'
 ESERCIZIO 1993

(Importi in miliardi)

TIPO DI BENEFICIARI	NUMERO EROGA- ZIONI	%	NUMERO BENEFI CIARI	%	IMPORTO	%
Soggetti vari	88	13,84			13,95	5,24
Tesoro dello Stato	7	1,10			0,84	0,32
Regioni, Province, Comuni						
Org. pubblici e Gest. f.b.	1	0,16			0,21	0,08
Funzionari delegati						
Ist. di credito e Finanz.	540	84,91			251,46	94,37
Totale...	636	100,00			266,46	100,00

TABELLA TI.53/230/BEN

TRASFERIMENTI ALLE IMPRESE - CATEGORIA V (TITOLO I)
 MINISTERO DELL'UNIVERSITA'
 ESERCIZIO 1993

(Importi in miliardi)

TIPO DI BENEFICIARI	NUMERO EROGA- ZIONI	%	NUMERO BENEFI CIARI	%	IMPORTO	%
Soggetti vari	1	100,00			8,70	100,00
Tesoro dello Stato						
Regioni, Province, Comuni						
Org. pubblici e Gest. f.b.						
Funzionari delegati						
Ist. di credito e Finanz.						
Totale...	1	100,00			8,70	100,00

TABELLA TI.54/230/BEN

TRASFERIMENTI ALLE IMPRESE - CATEGORIA XII (TITOLO II)
 MINISTERO DELL'UNIVERSITA'
 ESERCIZIO 1993

(Importi in miliardi)

TIPO DI BENEFICIARI	NUMERO EROGA- ZIONI	%	NUMERO BENEFI CIARI	%	IMPORTO	%
Soggetti vari	87	13,70			5,25	2,04
Tesoro dello Stato	7	1,10			0,84	0,33
Regioni, Province, Comuni						
Org. pubblici e Gest. f.b.	1	0,16			0,21	0,08
Funzionari delegati						
Ist. di credito e Finanz.	540	85,04			251,46	97,56
Totale...	635	100,00			257,76	100,00

(C.E.D. - SERVIZIO RELAZIONI AL PARLAMENTO)

XII LEGISLATURA — DISEGNI DI LEGGE E RELAZIONI - DOCUMENTI

TABELLA TI.55/T/BEN

TRASFERIMENTI ALLE IMPRESE - CATEGORIE V E XII
 TOTALE DI BILANCIO
 ESERCIZIO 1993

(Importi in miliardi)

TIPO DI BENEFICIARI	NUMERO EROGA- ZIONI	%	NUMERO BENEFI- CIARI	%	IMPORTO	%
Soggetti vari	8.537	45,50			5.181,91	31,41
Tesoro dello Stato	383	2,04			513,22	3,11
Regioni, Province, Comuni	159	0,85			404,98	2,45
Org. pubblici e Gest. f.b.	1.292	6,89			6.803,53	41,24
Funzionari delegati	405	2,16			68,93	0,42
Ist. di credito e Finanz.	7.985	42,56			3.525,47	21,37
Totale...	18.761	100,00			16.498,04	100,00

TABELLA TI.56/T/BEN

TRASFERIMENTI ALLE IMPRESE - CATEGORIA V (TITOLO I)
 TOTALE DI BILANCIO
 ESERCIZIO 1993

(Importi in miliardi)

TIPO DI BENEFICIARI	NUMERO EROGA- ZIONI	%	NUMERO BENEFI- CIARI	%	IMPORTO	%
Soggetti vari	1.743	70,77			1.148,81	18,55
Tesoro dello Stato	83	3,37			25,32	0,41
Regioni, Province, Comuni	14	0,57			3,55	0,06
Org. pubblici e Gest. f.b.	148	6,01			3.164,55	51,11
Funzionari delegati	332	13,48			65,50	1,06
Ist. di credito e Finanz.	143	5,81			1.783,91	28,81
Totale...	2.463	100,00			6.191,63	100,00

TABELLA TI.57/T/BEN

TRASFERIMENTI ALLE IMPRESE - CATEGORIA XII (TITOLO II)
 TOTALE DI BILANCIO
 ESERCIZIO 1993

(Importi in miliardi)

TIPO DI BENEFICIARI	NUMERO EROGA- ZIONI	%	NUMERO BENEFI- CIARI	%	IMPORTO	%
Soggetti vari	6.794	41,69			4.033,10	39,13
Tesoro dello Stato	300	1,84			487,90	4,73
Regioni, Province, Comuni	145	0,89			401,43	3,89
Org. pubblici e Gest. f.b.	1.144	7,02			3.638,98	35,31
Funzionari delegati	73	0,45			3,43	0,03
Ist. di credito e Finanz.	7.842	48,12			1.741,56	16,90
Totale...	16.298	100,00			10.306,40	100,00

(C.E.D. - SERVIZIO RELAZIONI AL PARLAMENTO)

XII LEGISLATURA — DISEGNI DI LEGGE E RELAZIONI - DOCUMENTI

Esercizio finanziario 1993
 Prospetto mensile dei pagamenti con percentualizzazione
 rispetto al totale 'tipo spesa'. (in milioni)

MESI	ORDINI ACCRED.		MANDATI DIRETTI		SPESE FISSE		SPESE GIUSTIZIA		DEBITO VITALIZIO		SPESE LOTTO		INTERESSI BOT		TOTALE	
	IMPORTO	%	IMPORTO	%	IMPORTO	%	IMPORTO	%	IMPORTO	%	IMPORTO	%	IMPORTO	%	IMPORTO	%
1	4.038.584	7,2	23.423.743	4,5	2.745.591	11,7	6.841	2,6	4.881.120	16,0	16.589	0,6	4.176.011	8,9	39.288.479	5,7
2	3.129.558	5,6	18.055.746	3,4	1.337.813	5,7	13.931	5,4	1.978.673	6,5	606.871	23,3	4.390.413	9,4	29.513.005	4,3
3	5.162.965	9,2	43.011.682	8,2	1.427.512	6,1	31.876	12,3	1.955.582	6,4	201.263	7,7	4.540.418	9,7	56.331.298	8,2
4	5.280.462	9,4	27.640.471	5,3	2.139.244	9,1	33.728	13,0	3.071.111	10,0	198.697	7,6	4.265.550	9,1	42.629.263	6,2
5	2.990.839	5,3	40.679.997	7,8	1.385.687	5,9	25.767	9,9	1.940.684	6,3	214.508	8,2	3.697.830	7,9	50.935.312	7,4
6	3.577.742	6,4	50.520.761	9,6	1.438.753	6,1	18.775	7,2	2.060.771	6,7	118.014	4,5	3.564.706	7,6	61.299.522	9,0
7	6.109.378	10,9	54.543.356	10,4	2.752.505	11,8	17.689	6,8	2.651.471	8,7	227.908	8,8	3.600.500	7,7	69.902.807	10,2
8	3.190.318	5,7	37.587.797	7,2	1.889.884	8,1	12.381	4,8	1.552.624	5,1	31.243	1,2	3.605.165	7,7	47.869.412	7,0
9	4.764.569	8,5	44.759.426	8,5	1.564.001	6,7	18.104	7,0	3.091.940	10,1	131.455	5,0	3.856.709	8,2	58.166.204	8,5
10	6.154.442	11,0	37.601.452	7,2	1.885.090	8,1	21.352	8,2	1.986.178	6,5	226.565	8,7	4.240.959	9,0	52.116.038	7,6
11	3.696.811	6,6	58.774.258	11,2	2.078.554	8,9	27.282	10,5	3.081.515	10,1	170.862	6,6	3.690.447	7,9	71.519.729	10,5
12	7.968.758	14,2	87.514.435	16,7	2.759.243	11,8	31.583	12,2	2.315.753	7,6	460.665	17,7	3.323.896	7,1	104.374.333	15,3
Tot.	56.064.426	100,0	524.113.124	100,0	23.403.877	100,0	259.309	100,0	30.567.422	100,0	2.604.640	100,0	46.932.604	100,0	683.945.402	100,0

(C.E.D. Servizio Relazioni al Parlamento)

XII LEGISLATURA — DISEGNI DI LEGGE E RELAZIONI - DOCUMENTI

Esercizio finanziario 1993
Prospetto mensile dei pagamenti (competenza) con
percentualizzazione rispetto al totale tipo spesa. (in milioni)

MESI	ORDINI ACCRED.		MANDATI DIRETTI		SPESA FISSE		SPESA GIUSTIZIA		DEBITO VITALIZIO		SPESA LOTTO		INTERESSI BOT		TOTALE	
	IMPORTO	%	IMPORTO	%	IMPORTO	%	IMPORTO	%	IMPORTO	%	IMPORTO	%	IMPORTO	%	IMPORTO	%
1	4.038.532	8,1	23.254.066	5,1	2.315.190	10,2	1.808	1,5	4.881.103	16,0	12.578	0,6	4.176.011	8,9	38.679.288	6,3
2	3.104.313	6,2	16.064.676	3,5	1.140.107	5,0	3.401	2,7	1.978.665	6,5	595.853	29,2	4.390.413	9,4	27.277.428	4,5
3	4.667.553	9,3	39.911.684	8,7	1.365.594	6,0	7.417	6,0	1.955.581	6,4	33.516	1,6	4.540.418	9,7	52.481.763	8,6
4	4.675.718	9,3	20.108.186	4,4	2.125.508	9,4	9.816	7,9	3.071.109	10,0	94.655	4,6	4.265.550	9,1	34.350.542	5,6
5	2.384.138	5,2	38.554.365	8,4	1.381.765	6,1	7.711	6,2	1.940.684	6,3	33.993	1,7	3.697.830	7,9	48.200.486	7,9
6	3.294.249	6,6	43.900.624	9,5	1.432.056	6,3	8.512	6,9	2.060.771	6,7	39.668	1,9	3.564.706	7,6	54.300.586	8,9
7	5.699.083	11,4	49.485.242	10,8	2.699.985	12,0	12.083	9,7	2.651.471	8,7	227.805	11,2	3.600.500	7,7	64.376.169	10,5
8	2.665.321	5,3	32.251.643	7,0	1.884.674	8,3	8.355	6,7	1.552.624	5,1	30.986	1,5	3.605.165	7,7	41.998.768	6,9
9	4.225.831	8,4	42.315.391	9,2	1.562.513	6,9	14.556	11,7	3.091.938	10,1	131.438	6,4	3.836.709	8,2	55.178.376	9,0
10	5.702.662	11,4	29.339.207	6,4	1.883.307	8,3	10.565	8,5	1.986.178	6,5	226.306	11,1	4.240.959	9,0	43.389.184	7,1
11	3.095.760	6,2	53.713.032	11,7	2.072.010	9,2	22.381	18,0	3.081.515	10,1	169.765	8,3	3.690.447	7,9	65.844.910	10,7
12	6.358.287	12,7	71.269.086	15,5	2.727.418	12,1	17.653	14,2	2.315.753	7,6	441.711	21,7	3.323.896	7,1	86.453.804	14,1
Tot.	50.111.447	100,0	460.167.202	100,0	22.590.127	100,0	124.258	100,0	30.567.392	100,0	2.038.274	100,0	46.932.604	100,0	612.531.304	100,0

(C.E.D. Servizio Relazioni al Parlamento)

XII LEGISLATURA — DISEGNI DI LEGGE E RELAZIONI - DOCUMENTI

Esercizio finanziario 1983

Prospetto mensile dei pagamenti (residui) con
percentualizzazione rispetto al totale tipo spesa. (in milioni)

M E S E	ORDINI ACCRED.		MANDATI DIRETTI		SPESE FISSE		SPESE GIUSTIZIA		DEBITO VITALIZIO		SPESE LOTTO		INTERESSI BOT		TOTALE	
	IMPORTO	%	IMPORTO	%	IMPORTO	%	IMPORTO	%	IMPORTO	%	IMPORTO	%	IMPORTO	%	IMPORTO	%
1	52	0,0	169.677	0,3	430.400	52,9	5.033	3,7	17	60,7	4.011	0,7	0	0,0	609.190	0,9
2	25.245	0,4	1.991.070	3,1	197.707	24,3	10.529	7,8	7	25,0	11.019	1,9	0	0,0	2.235.577	3,1
3	495.412	8,3	3.099.997	4,8	61.918	7,6	24.459	18,1	0	0,0	167.747	29,6	0	0,0	3.849.533	5,4
4	604.745	10,2	7.532.285	11,8	13.736	1,7	23.912	17,7	2	7,1	104.041	18,4	0	0,0	8.278.721	11,6
5	406.701	6,8	2.125.632	3,3	3.923	0,5	18.057	13,4	0	0,0	180.515	31,9	0	0,0	2.734.828	3,8
6	283.493	4,8	6.620.137	10,4	6.697	0,8	10.263	7,6	0	0,0	78.346	13,8	0	0,0	6.998.936	9,8
7	410.295	6,9	5.058.115	7,9	52.520	6,5	5.606	4,2	0	0,0	103	0,0	0	0,0	5.526.639	7,7
8	524.997	8,8	5.336.155	8,3	5.210	0,6	4.026	3,0	0	0,0	257	0,0	0	0,0	5.870.645	8,2
9	538.738	9,0	2.444.035	3,8	1.488	0,2	3.549	2,6	2	7,1	17	0,0	0	0,0	2.987.829	4,2
10	451.779	7,6	8.262.245	12,9	1.783	0,2	10.787	8,0	0	0,0	259	0,0	0	0,0	8.726.853	12,2
11	601.051	10,1	5.061.226	7,9	6.544	0,8	4.901	3,6	0	0,0	1.097	0,2	0	0,0	5.674.819	7,9
12	1.610.471	27,1	16.245.349	25,4	31.825	3,9	13.929	10,3	0	0,0	18.954	3,3	0	0,0	17.920.528	25,1
Tot.	5.952.979	100,0	63.945.923	100,0	813.751	100,0	135.051	100,0	28	100,0	566.366	100,0	0	0,0	71.414.098	100,0

(C.E.D. Servizio Relazioni al Parlamento)

XII LEGISLATURA — DISEGNI DI LEGGE E RELAZIONI - DOCUMENTI

Esercizio finanziario 1993
 Prospetto mensile dei pagamenti con percentualizzazione rispetto
 all' "totale complessivo". (in milioni)

	GENNAIO		FEBBRAIO		MARZO		APRILE		MAGGIO		GIUGNO		LUGLIO		AGOSTO		SETTEMBRE		OTTOBRE		NOVEMBRE		DICEMBRE		TOTALE		
	AMPORTO	%	AMPORTO	%	AMPORTO	%	AMPORTO	%	AMPORTO	%	AMPORTO	%	AMPORTO	%	AMPORTO	%	AMPORTO	%	AMPORTO	%	AMPORTO	%	AMPORTO	%	AMPORTO	%	AMPORTO
01	4.038.584	10,3	3.129.558	10,6	5.162.965	9,2	5.280.462	12,4	2.990.859	5,9	3.577.742	5,8	6.109.378	8,7	3.190.318	6,7	4.764.569	8,2	8.164.442	11,8	3.088.811	5,2	7.988.758	7,6	58.004.428	8,2	
05	23.023.743	59,6	18.055.746	61,2	43.011.662	76,4	27.648.471	64,8	40.679.997	79,9	30.520.761	82,4	54.543.356	78,0	37.587.797	78,5	44.759.426	77,0	57.601.452	72,1	58.774.258	82,2	87.514.435	83,8	824.115.124	76,6	
07	2.745.991	7,0	1.337.813	4,5	1.427.512	2,5	2.139.244	5,0	1.383.687	2,7	1.438.733	2,3	2.752.503	3,9	1.889.884	3,9	1.564.001	2,7	1.885.090	3,6	2.078.554	2,9	2.759.243	2,6	28.403.877	3,4	
08	8.841	0,0	13.801	0,0	31.878	0,1	33.728	0,1	26.787	0,1	18.775	0,0	17.689	0,0	12.381	0,0	18.104	0,0	21.352	0,0	27.282	0,0	31.583	0,0	289.309	0,0	
09	4.881.120	12,4	1.978.673	6,7	1.955.582	3,5	3.071.111	7,2	1.940.684	3,8	2.040.771	3,4	2.651.471	3,8	1.552.624	3,2	3.091.940	5,3	1.946.178	3,8	3.081.515	4,3	2.315.753	2,2	30.887.422	4,5	
06	16989	0,0	606.871	2,1	201.263	0,4	198.697	0,5	214.508	0,4	118.014	0,2	227.908	0,3	31.243	0,1	131.455	0,2	226.565	0,4	170.862	0,2	460.665	0,4	2.804.800	0,4	
20	4.176.011	10,6	4.398.413	14,9	4.548.418	8,1	4.265.598	10,0	3.697.830	7,3	3.564.706	5,8	3.600.500	5,2	3.605.165	7,5	3.836.709	6,6	4.248.959	8,1	3.690.447	5,2	3.323.896	3,2	48.882.804	6,9	
Tot.	39.288.479	100,0	29.513.003	100,0	56.331.298	100,0	42.629.263	100,0	50.953.312	100,0	61.299.522	100,0	69.902.807	100,0	47.869.412	100,0	58.166.204	100,0	52.116.038	100,0	71.519.729	100,0	104.574.333	100,0	683.943.402	100,0	

Cod.: 01-Ordini di Accreditamento; 05-Monvali diretti; 06-Ordini per spese Indiv.; 07-Ordini per spese fissi
 08-Ordini per spese di giustizia; 09-Ordini per pensioni; 20-Interessi su BOT

(C.E.D. Servizio Relazioni al Parlamento)

XII LEGISLATURA — DISEGNI DI LEGGE E RELAZIONI - DOCUMENTI

Esercizio finanziario 1993
Prospetto mensile dei pagamenti (competenza) con
percentualizzazione rispetto al 'totale complessivo' (in milioni)

	GENNAIO		FEBBRAIO		MARZO		APRILE		MAGGIO		GIUGNO		LUGLIO		AGOSTO		SETTEMBRE		OTTOBRE		NOVEMBRE		DICEMBRE		TOTALE		
	IMPORTO	%	IMPORTO	%	IMPORTO	%	IMPORTO	%	IMPORTO	%	IMPORTO	%	IMPORTO	%	IMPORTO	%	IMPORTO	%	IMPORTO	%	IMPORTO	%	IMPORTO	%	IMPORTO	%	IMPORTO
01	4.038.532	10,4	3.104.313	11,4	4.667.533	8,9	4.675.718	13,6	2.584.138	5,4	3.294.249	6,1	5.699.083	8,9	2.665.321	6,3	4.225.831	7,7	5.702.082	13,1	3.085.780	4,7	6.388.287	7,4	80.111.447	8,2	
05	2325-0086	60,1	16.064.676	58,9	39.911.684	76,0	20.108.186	58,5	38.554.365	80,0	43.900.624	80,8	49.485.242	76,9	32.251.643	76,8	42.315.391	76,7	29.339.207	67,6	53.713.032	81,6	71.269.086	82,4	460.167.202	75,1	
07	2.315.190	6,0	1.140.107	4,2	1.365.594	2,6	2.125.508	6,2	1.381.765	2,9	1.432.056	2,6	2.699.985	4,2	1.884.674	4,5	1.562.513	2,8	1.883.307	4,3	2.072.010	3,1	2.727.418	3,2	22.900.127	3,7	
08	1.808	0,0	3.401	0,0	7.417	0,0	9.818	0,0	7.711	0,0	8.512	0,0	12.083	0,0	8.355	0,0	14.556	0,0	10.565	0,0	22.381	0,0	17.653	0,0	124.286	0,0	
09	4.881.103	12,6	1.978.685	7,3	1.955.581	3,7	3.071.109	8,9	1.940.684	4,0	2.060.771	3,8	2.651.471	4,1	1.552.624	3,7	3.091.938	5,6	1.986.178	4,6	3.081.515	4,7	2.315.753	2,7	30.867.392	5,0	
06	12578	0,0	595.833	2,2	33.316	0,1	94.655	0,3	33.993	0,1	39.668	0,1	227.805	0,4	30.966	0,1	131.438	0,2	226.306	0,5	169.763	0,3	441.711	0,5	2.088.274	0,3	
20	4.176.011	10,8	4.390.413	16,1	4.540.418	8,7	4.265.550	12,4	3.697.830	7,7	3.564.706	6,6	3.600.500	5,6	3.603.165	8,6	3.836.799	7,0	4.240.959	9,8	3.690.447	5,6	3.323.896	3,8	46.632.604	7,7	
Tot.	38.679.288	100,0	27.277.428	100,0	52.481.763	100,0	34.350.442	100,0	48.200.486	100,0	54.300.586	100,0	64.376.169	100,0	41.998.768	100,0	55.178.376	100,0	43.389.184	100,0	65.844.910	100,0	86.453.804	100,0	612.531.304	100,0	

Cod.: 01-Ordini di Accreditamento; 05-Mandati diretti; 08-Ordini per spese letto; 07-Ordini per spese fissa
 06-Ordini per spese di giustizia; 09-Ordini per pensioni; 20-Interessi su BOT

(C.E.D. Servizio Relazioni al Parlamento)

XII LEGISLATURA — DISEGNI DI LEGGE E RELAZIONI - DOCUMENTI

Esercizio finanziario 1993
 Prospetto mensile dei pagamenti (residui) con
 percentualizzazione rispetto al 'totale complessivo'. (in milioni)

C/C	GENNAIO		FEBBRAIO		MARZO		APRILE		MAGGIO		GIUGNO		LUGLIO		AGOSTO		SETTEMBRE		OTTOBRE		NOVEMBRE		DICEMBRE		TOTALE		
	IMPOR- TO	%	IMPOR- TO	%	IMPOR- TO	%	IMPOR- TO	%	IMPOR- TO	%	IMPOR- TO	%	IMPOR- TO	%	IMPOR- TO	%	IMPOR- TO	%	IMPOR- TO	%	IMPOR- TO	%	IMPOR- TO	%	IMPOR- TO	%	IMPOR- TO
01	52	0,0	25.245	1,1	495.412	12,9	604.745	7,3	406.701	14,9	283.493	4,1	410.295	7,4	524.997	8,9	538.738	18,0	481.779	5,2	891.081	10,6	1.810.871	9,0	6.882.870	8,3	
05	108.877	27,9	1.991.070	89,1	3.099.997	80,5	7.532.285	91,0	2.125.632	77,7	6.620.137	94,6	5.058.115	91,5	5.336.155	90,9	2.444.035	81,8	8.262.245	94,7	5.061.226	89,2	16.245.349	90,7	63.946.625	89,5	
07	430.400	70,7	187.707	8,8	61.918	1,6	13.736	0,2	3.923	0,1	6.697	0,1	52.520	1,0	5.210	0,1	1.488	0,0	1.783	0,0	6.544	0,1	31.825	0,2	813.751	1,1	
08	5.033	0,8	10.529	0,5	24.469	0,6	23.912	0,3	19.057	0,7	10.203	0,1	5.606	0,1	4.026	0,1	3.549	0,1	10.787	0,1	4.901	0,1	13.929	0,1	136.081	0,2	
09	17	0,0	7	0,0	0	0,0	2	0,0	0	0,0	0	0,0	0	0,0	0	0,0	2	0,0	0	0,0	0	0,0	0	0,0	0	0,0	0,0
06	4.011	0,7	11.819	0,5	167.747	4,4	104.041	1,3	180.515	6,6	78.346	1,1	103	0,0	257	0,0	17	0,0	259	0,0	1.097	0,0	18.954	0,1	508.369	0,8	
20	0	0,0	0	0,0	0	0,0	0	0,0	0	0,0	0	0,0	0	0,0	0	0,0	0	0,0	0	0,0	0	0,0	0	0,0	0	0,0	0,0
Tot.	609.190	100,0	2.235.577	100,0	3.849.533	100,0	8.278.721	100,0	2.734.828	100,0	6.998.936	100,0	5.526.639	100,0	5.870.645	100,0	2.987.829	100,0	8.726.833	100,0	5.674.819	100,0	17.520.528	100,0	71.414.098	100,0	

Cod.: 01-Crediti di Accreditamento; 05-Mercedis diretti; 06-Crediti per spese Istit; 07-Crediti per spese fisse
 08-Crediti per spese di giustizia; 09-Crediti per pensioni; 20-Interessi su BOT

(C.E.D. Servizio Relazioni al Parlamento)

PAGAMENTI IN CONTO COMPETENZA
% SUL TOTALE COMPLESSIVO

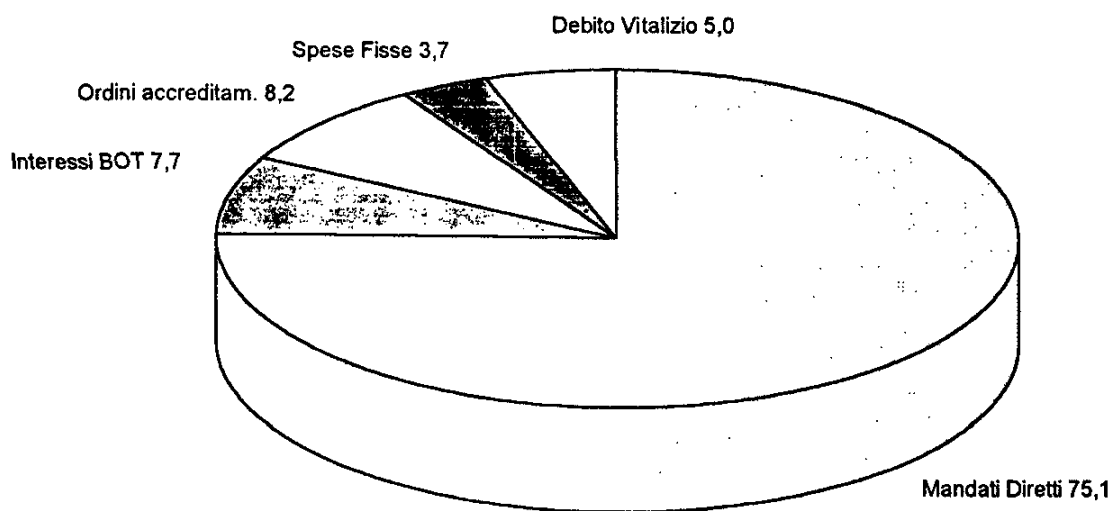

Fonte: Servizio per l'Informatica

PAGAMENTI IN CONTO RESIDUI
% SUL TOTALE COMPLESSIVO

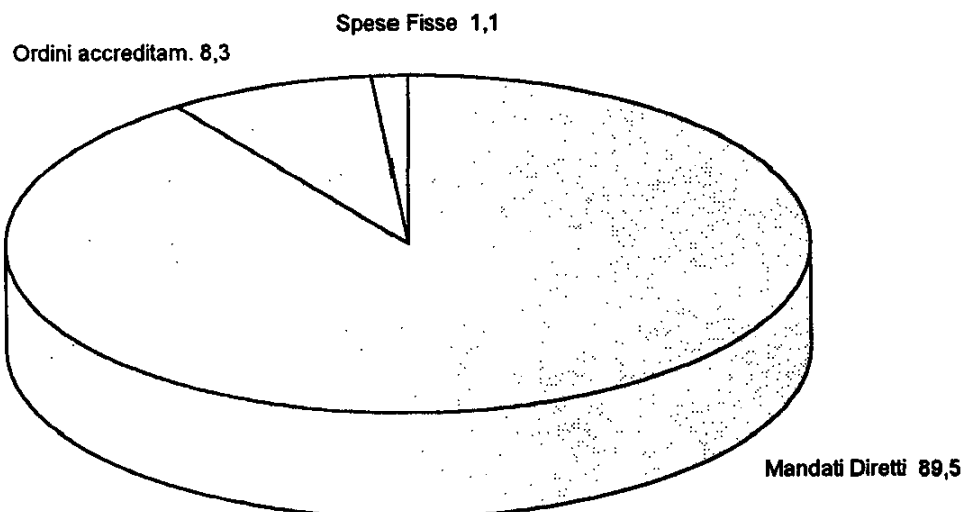

Fonte: Servizio per l'Informatica

PAGAMENTI IN CONTO COMPETENZA + RESIDUI
% SUL TOTALE COMPLESSIVO

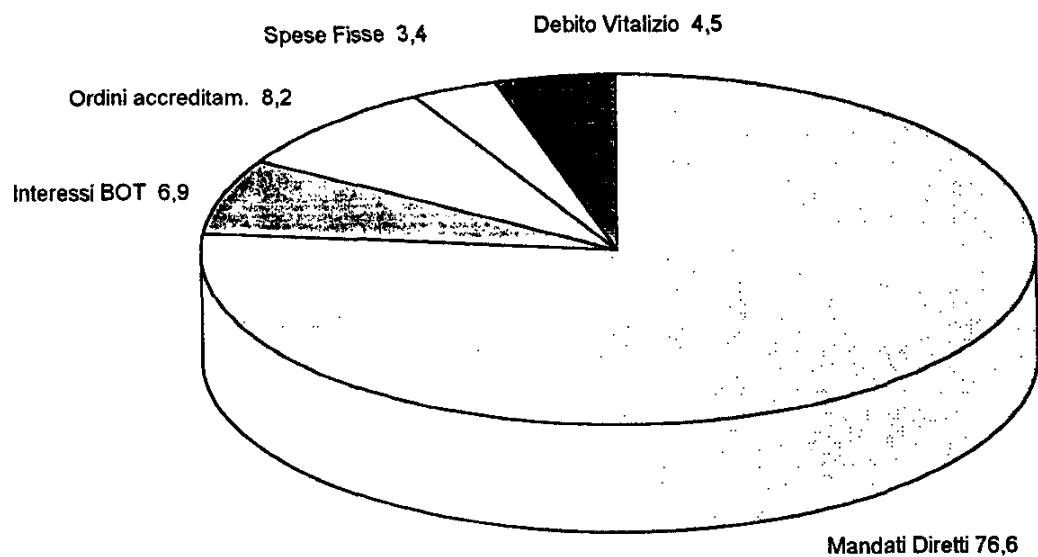

Fonte: Servizio per l'Informatica

XII LEGISLATURA — DISEGNI DI LEGGE E RELAZIONI - DOCUMENTI

ORDINI DI ACCREDITAMENTO
PAGAMENTI CON % SU "TIPO SPESA"

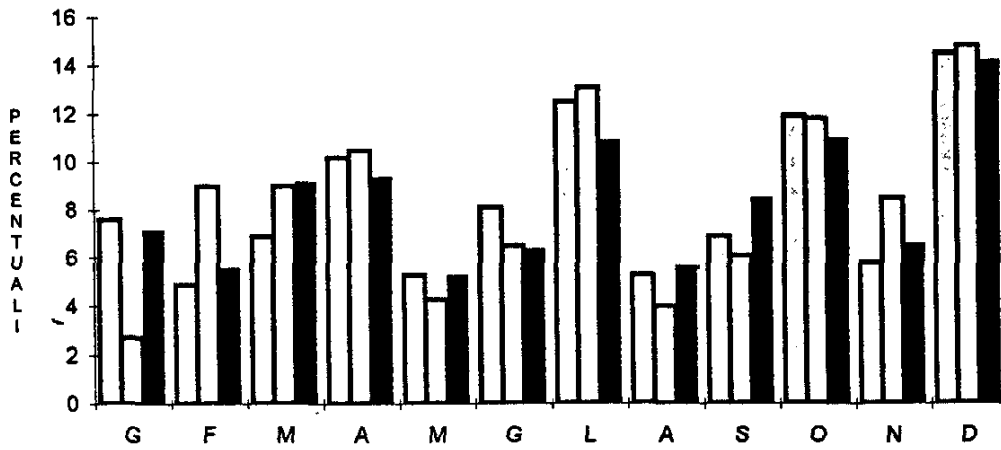

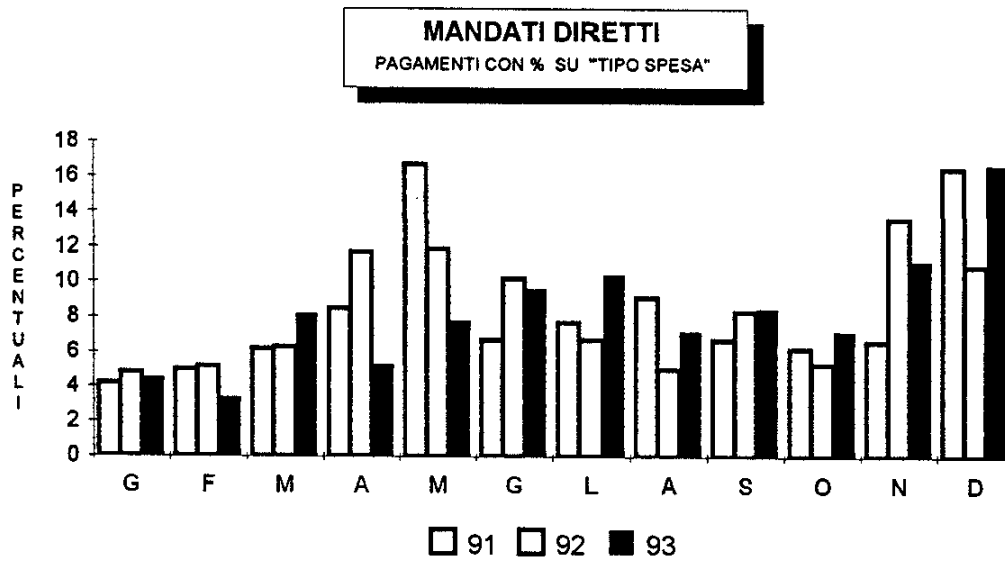

XII LEGISLATURA — DISEGNI DI LEGGE E RELAZIONI - DOCUMENTI

SPESE LOTTO
PAGAMENTI CON % SU "TIPO SPESA"

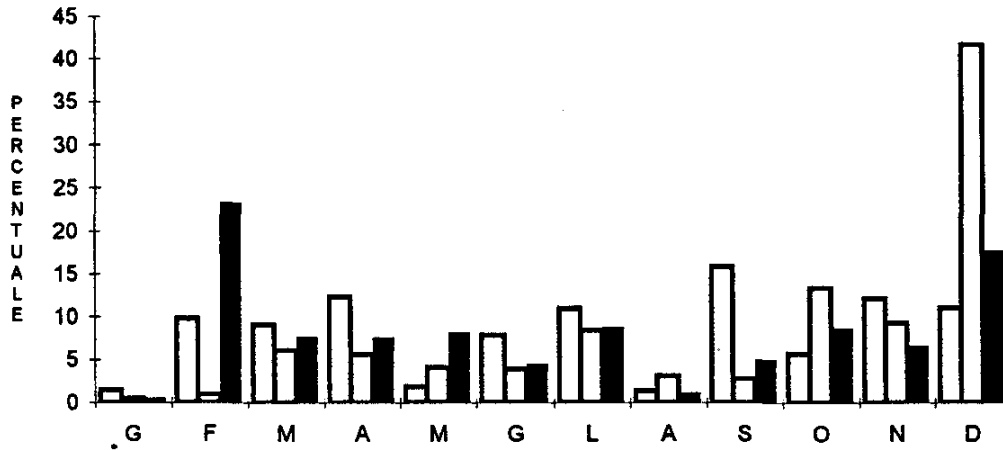

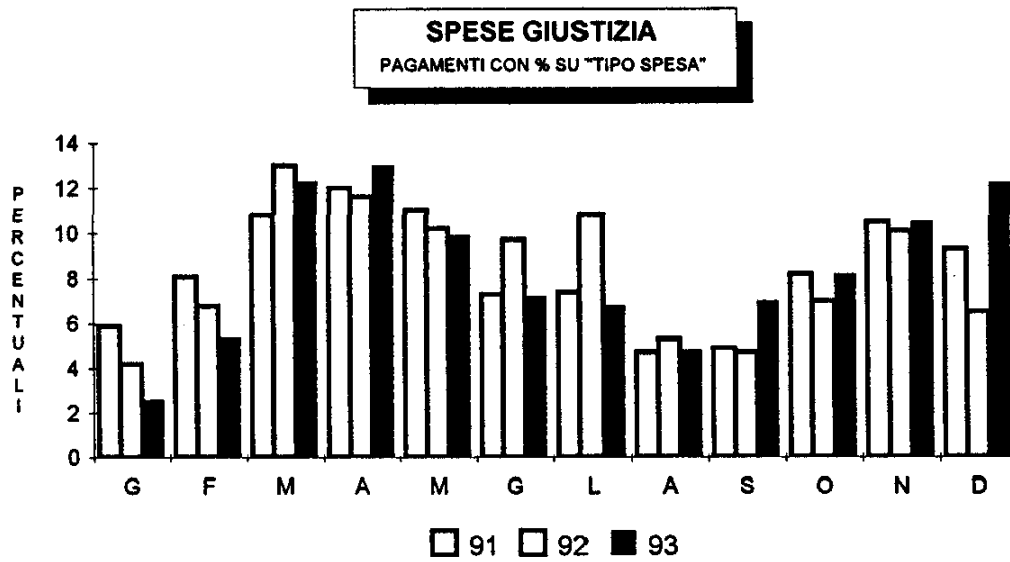

SPESE FISSE
PERCENTUALI SU "TIPO SPESA"

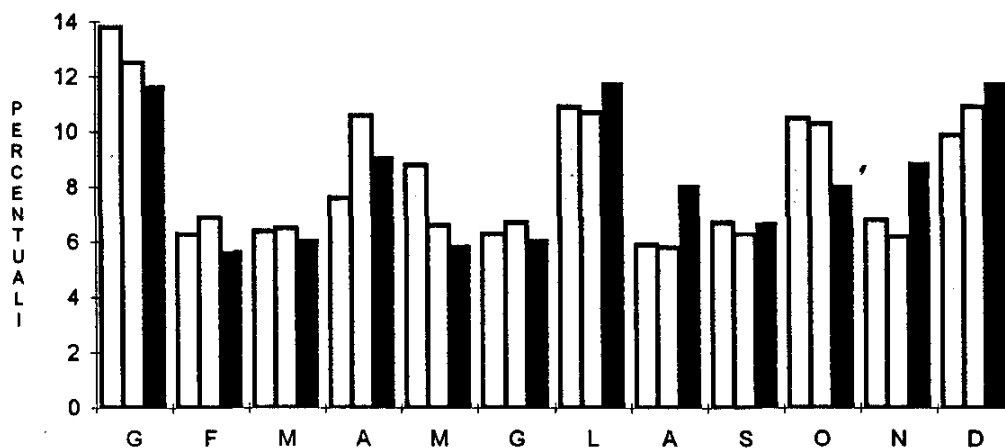

DEBITO VITALIZIO
PAGAMENTI CON % SU "TIPO SPESA"

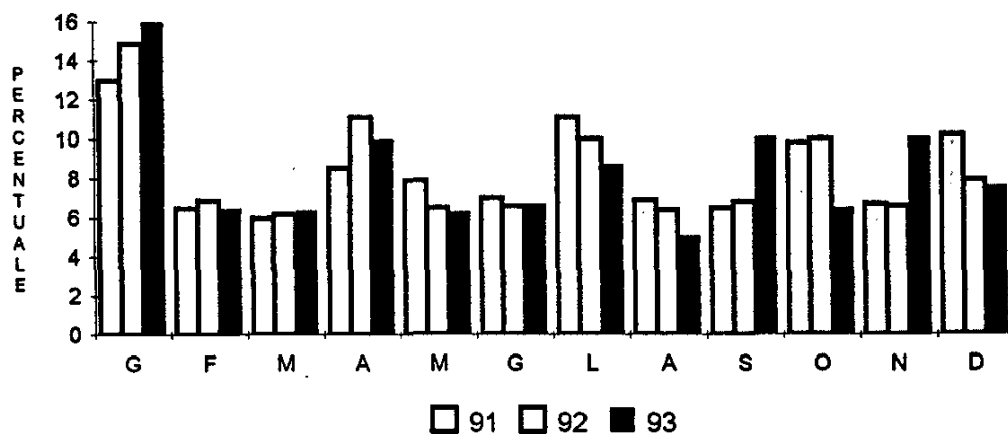

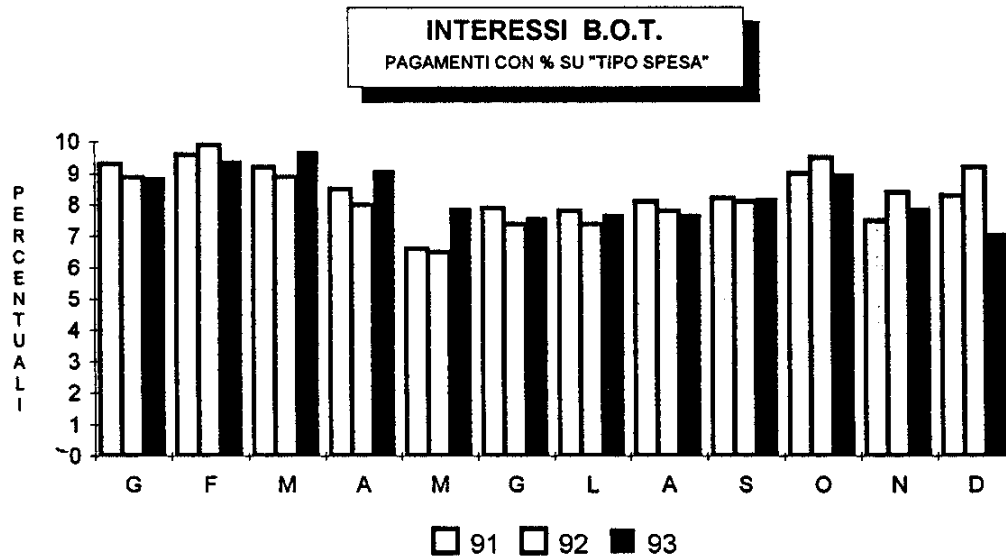

XII LEGISLATURA — DISEGNI DI LEGGE E RELAZIONI - DOCUMENTI

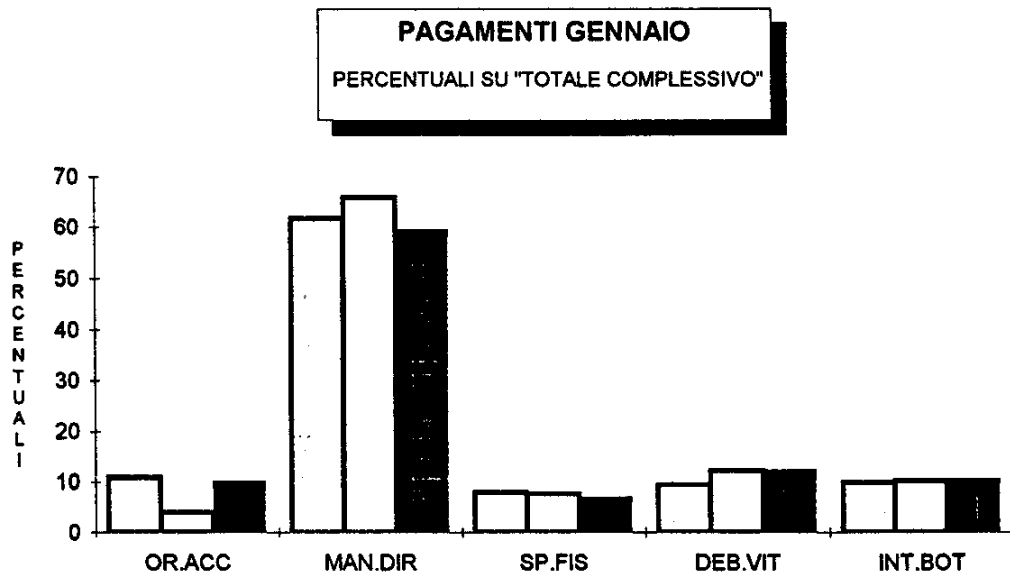

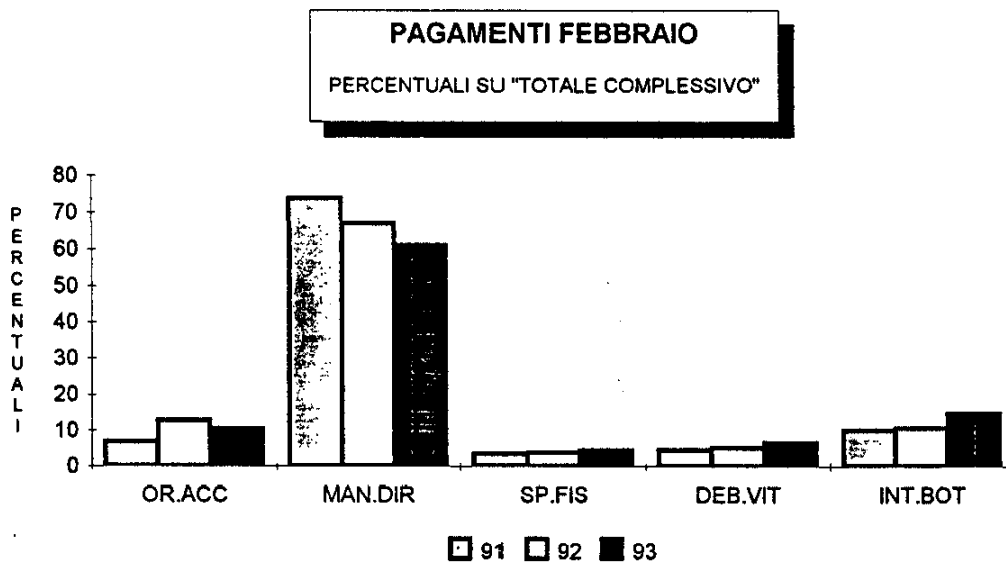

PAGAMENTI MARZO
PERCENTUALI SU "TOTALE COMPLESSIVO"

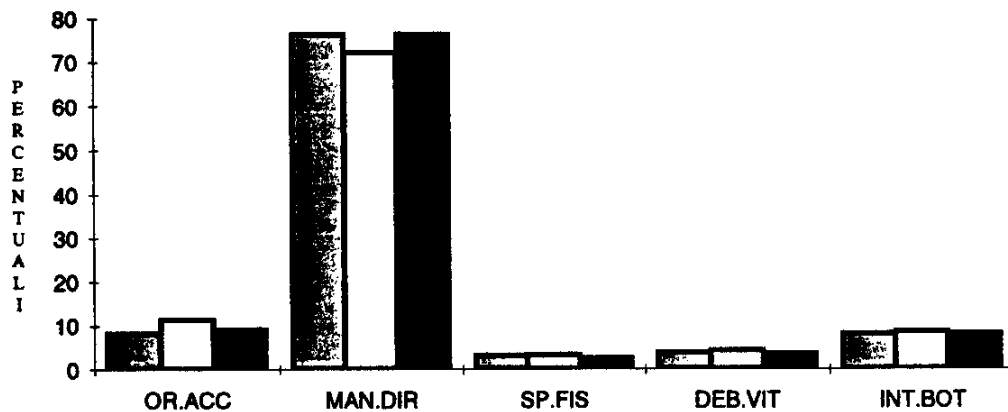

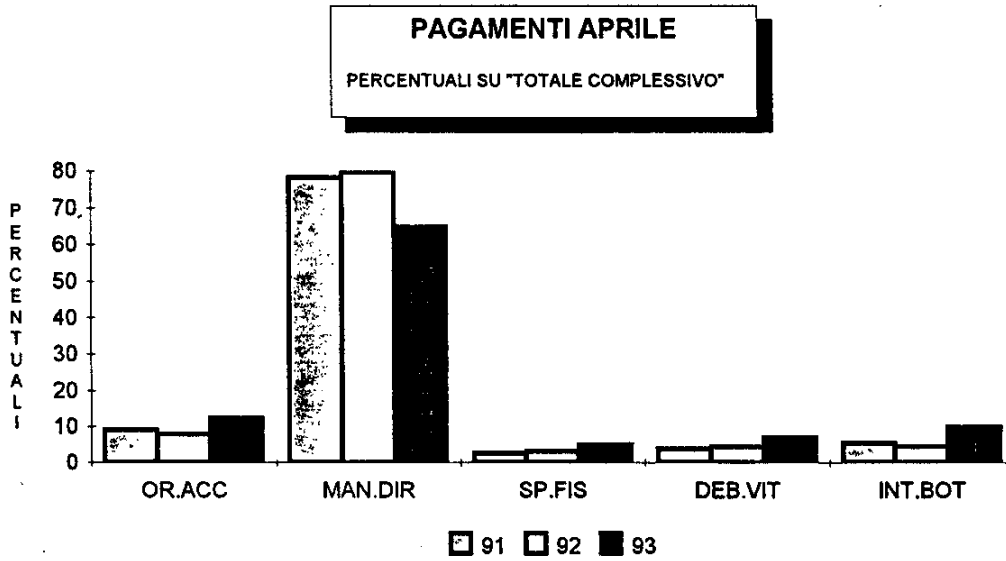

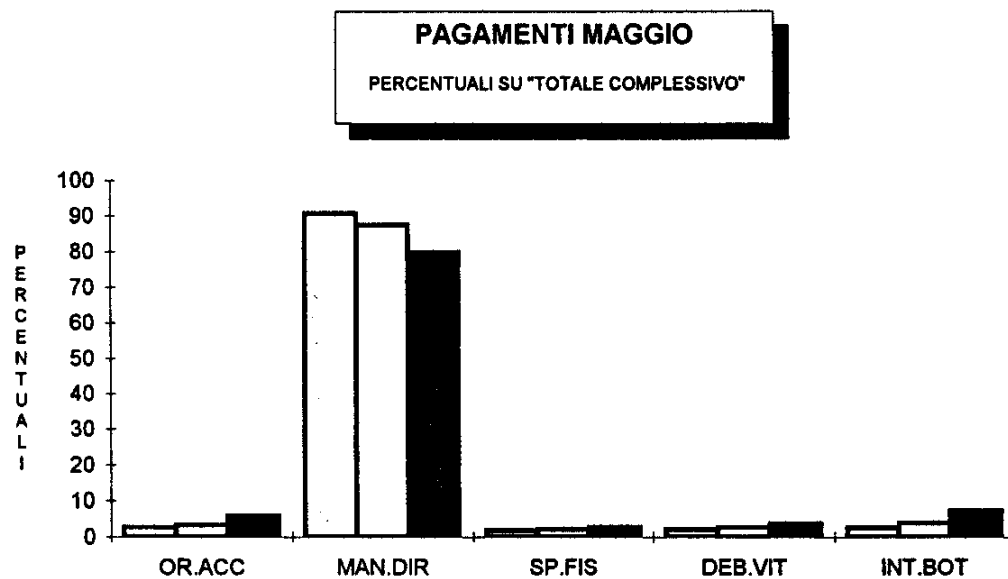

XII LEGISLATURA — DISEGNI DI LEGGE E RELAZIONI - DOCUMENTI

